

3 ER
**Periodo
de receso**
16 de julio del 2019 al
14 de septiembre del 2019

Gerardo Islas
DIPUTADO LOCAL
DISTRITO 22

Primer Año de Receso Legislativo



GOBIERNO DEL ESTADO DE
PUEBLA
EXCELENCIA

Memoria de
Actividades
Legislativas

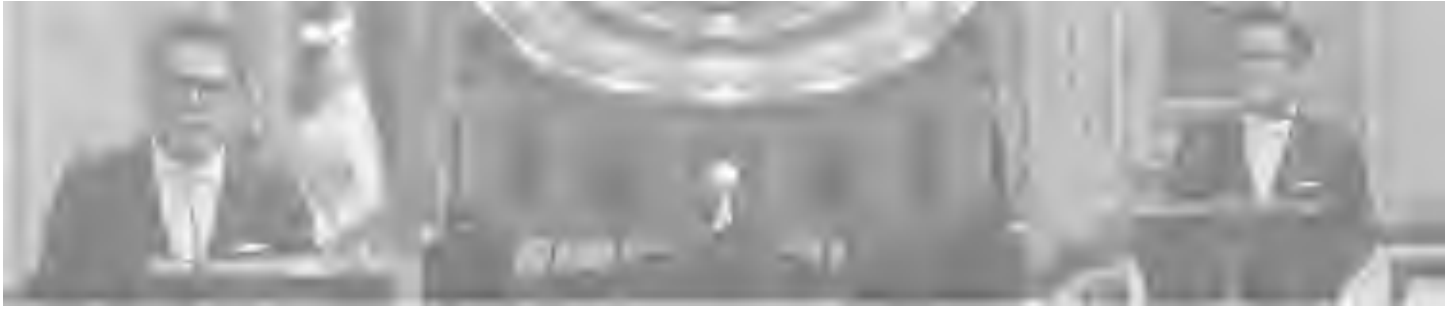

Fundamento legal

Con fundamento en lo dispuesto por los artículos 38 y 40, de la Constitución Política del Estado Libre y Soberano de Puebla; el artículo 43, fracciones V y XIII, de la Ley Orgánica del Honorable Congreso del Estado Libre y Soberano de Puebla hago de su conocimiento las actividades realizadas, durante el tercer receso correspondiente al primer año de ejercicio legislativo de la LX Legislatura.

Actividades Gestión para acciones de techos firmes

Una de mis responsabilidades como legislador al estar cercano a la gente, es escucharlos en sus necesidades.

En este sentido, durante este período se realizó la gestión ante la Secretaría de Planeación y Finanzas de 195 acciones de Techo Firme por un monto total de **\$15,035,036.25**, beneficiando a los siguientes municipios:

- Albino Zertuche
- Atzala
- Chiautla de Tapia
- Chietla
- Huehuetlán el Chico
- Ixcamilpa de Guerrero,
- Izúcar de Matamoros,
- Teotlalco,
- Tepeojuma,
- Tepexco
- Tilapa
- Tlapanalá.

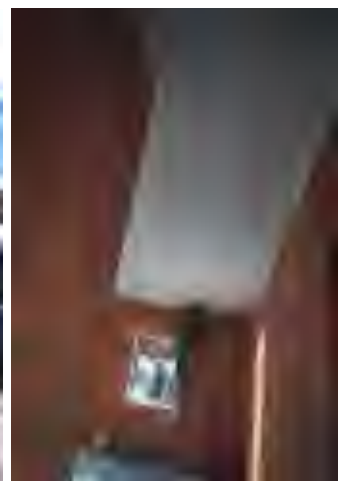

Actividades Gestión para acciones de techos firmes

Municipios beneficiados con techos firmes

MUNICIPIO	ACCIONES	P.U	MONTO TOTAL
ALBINO ZERTUCHE	6	\$ 77,102.75	\$ 462,616.50
ATZALA	2	\$ 77,102.75	\$ 154,205.50
CHIAUTLA DE TAPIA	16	\$ 77,102.75	\$ 1,233,644.00
CHIETLA	5	\$ 77,102.75	\$ 385,513.75
HUEHUETLÁN EL CHICO	13	\$ 77,102.75	\$ 1,002,335.75
IXCAMILPA DE GUERRERO	8	\$ 77,102.75	\$ 616,822.00
IZÚCAR DE MATAMOROS	104	\$ 77,102.75	\$ 8,018,686.00
TEOTLALCO	22	\$ 77,102.75	\$ 1,696,260.50
TEPEOJUMA	5	\$ 77,102.75	\$ 385,513.75
TEPEXCO	8	\$ 77,102.75	\$ 616,822.00
TILAPA	5	\$ 77,102.75	\$ 385,513.75
TLAPANALÁ	1	\$ 77,102.75	\$ 77,102.75
TOTAL	195		\$ 15,035,036.25

La gestión de **195 acciones de techo firme** ante la Secretaría de Planeación y Finanzas, benefician a **12 municipios** de mi distrito y a casi **800 personas** de manera directa, con una inversión total de más de **quince millones de pesos**.

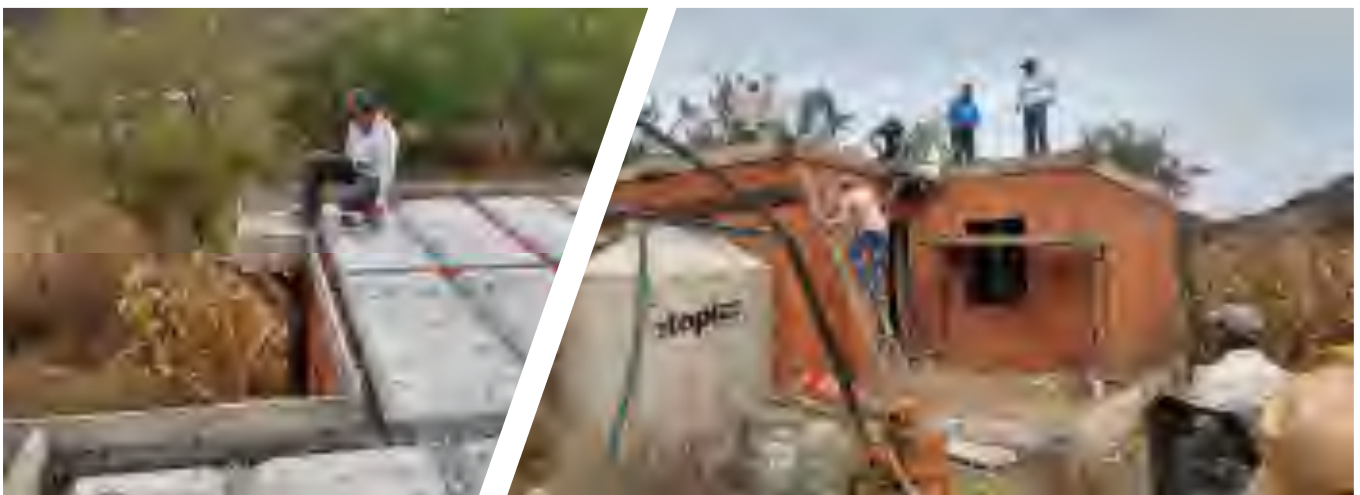

Actividades

Gestión de equipo y mobiliario escolar

La educación es fundamental para el desarrollo de la región ya que nuestras niñas, niños son la base fundamental para consolidar el tejido social.

Estoy convencido que nuestros estudiantes deben contar con el equipo y mobiliario escolar adecuado con el fin de facilitar su educación y tener un mejor desempeño escolar.

Es por ello, que gestioné ante la Secretaría de Planeación y Finanzas, mobiliario y equipo para nueve escuelas en los siguientes municipios:

- Izúcar de Matamoros
- Chietla
- Teotlalco.
- Tepeojuma.
- Tlapanalá.



Actividades

Gestión de equipo y mobiliario escolar

La gestión de equipo y mobiliario escolar ante la Secretaría de Planeación y Finanzas, benefician a 5 municipios de mi distrito y a **1,530 estudiantes** de manera directa, con una inversión total de casi de **tres millones de pesos**.

Escuelas beneficiadas con equipo y mobiliario escolar

Nombre	Municipio	Nivel	Monto
Suministro de mobiliario básico para doce aulas didácticas en la Primaria Benito Juárez Clave 21DPR0454J, ubicada en la cabecera municipal de Teotlalco, Puebla.	Teotlalco	Primaria	\$ 482,888.28
Suministro de mobiliario básico para cuatro aulas didácticas en la primaria "Hermanos Serdán" clave 21EPRO733T, ubicada en la cabecera municipal de Izúcar de Matamoros,	Izúcar de Matamoros	Primaria	\$ 275,936.16
Suministro de mobiliario y equipo para seis aulas didácticas y dirección en la Telesecundaria Lázaro Cárdenas del Río clave 21ETVO463P ubicada en la cabecera municipal de Teotlalco, Puebla	Teotlalco	Telesecundaria	\$ 348,342.20
Suministro de mobiliario básico para seis aulas didácticas en la primaria José María Morelos clave 21DPR2495X, ubicado en la localidad de San Miguel las Minas, Municipio de Izúcar de Matamoros, Puebla	Izúcar de Matamoros	Primaria	\$ 137,968.08
Suministro de mobiliario básico para seis aulas didácticas en la primaria "Francisco Javier Mina" clave 21EPRO456G, ubicada en la localidad de Santa Catarina Coatepec, Municipio de Tlapanalá, Puebla.	Tlapanalá	Primaria	\$ 413,904.24
Suministro de mobiliario básico para seis aulas didácticas en la primaria Agustín Cortez clave 21DPR2483S, ubicada en la localidad de Santa María Xuchapa, Municipio de Izúcar de Matamoros, Puebla.	Izúcar de Matamoros	Primaria	\$ 137,968.08
Suministro de mobiliario básico para dos aulas didácticas en la primaria General Lázaro Cárdenas del Río clave 21DPR3500Z, ubicada en la cabecera municipal de Izúcar de Matamoros, Puebla	Izúcar de Matamoros	Primaria	\$ 68,984.04
Suministro de mobiliario y equipo para tres aulas didácticas y aula de cómputo en la Escuela Primaria "Miguel Hidalgo" clave 21EPRO428K, ubicada en la cabecera municipal de Tepeojuma, Puebla	Tepeojuma	Primaria	\$ 646,013.28
Suministro de mobiliario básico para seis aulas didácticas en la Secundaria Aquiles Serdán clave 21DES0030X, ubicada en la localidad de Escape de Lagunillas, Municipio de Chietla, Puebla	Chietla	Secundaria	\$ 215,337.76
TOTAL			\$ 2,727,342.12

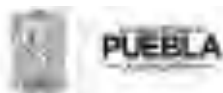

Actividades Programa #VerParaCreer

Continuamos con el programa “**Ver para Creer**” que en esta tercera etapa, entregamos **3,512** lentes graduados, beneficiando a los siguientes municipios:

- Atzala
- Chietla
- Huaquechula
- Izúcar de Matamoros
- Cohuecan
- Jolalpan
- Atencingo



Desde el inicio de este programa, se han beneficiado a **12,564** poblanas y poblanos en 31 localidades de mi distrito.

Mi compromiso es continuar mi trabajo en beneficio de la mixteca pobлана, realizando acciones que impacten directamente a quienes más lo necesitan, escuchando sus necesidades y actuando en favor de los habitantes de mi distrito.



PUEBLA

Gerardo Islas
DIPUTADO LOCAL
DISTRITO 22

Actividades

Programa #VerParaCreer

Municipios beneficiados 3ª etapa del programa Ver para Creer

Municipio	Localidad	Cantidad
Atzala	Centro	262
Chietla	San Agustín	327
Huaquechula	Huiluco	308
Izúcar de Matamoros	El Calvario	382
Izúcar de Matamoros	La Magdalena	145
Izúcar de Matamoros	San Carlos	102
Izúcar de Matamoros	San Bernardino	298
Izúcar de Matamoros	San Juan Piaxtla	156
Cohuecan	Centro	210
Jolalpan	Santa Ana	585
Atencingo	Estación de Tren	387
Puebla	Congreso del Estado	350

En ésta tercera etapa, se entregaron un total de **3,512** lentes graduados con una inversión de **\$ 403,880.00 pesos** que sumados desde el inicio del programa Ver para Creer, dan un total de **12,564** poblanas y poblanos beneficiados, con una inversión total de **\$1,444,860.00 pesos**



Principales sectores beneficiados



Niñas y niños



Mujeres embarazadas



Personas con discapacidad



Adultos mayores

Actividades Programa Proyectos Productivos

Otra actividad en que seguimos apoyando a los habitantes de mi distrito es el programa **“Proyectos productivos”**. Este programa me permite conocer las necesidades particulares de las y los poblanos y de esa forma, de manera directa, apoyarlos en diversas acciones que les ayuda en lo individual y en lo colectivo a lograr sus metas.



El programa, que fue compromiso firmado ante notario público, ha permeado entre la sociedad de la mixteca, en donde a través de los diferentes canales de comunicación que tengo con los habitantes de mi distrito, conozco de viva voz sus necesidades y con ello, focalizar los apoyos.



Actividades Programa Proyectos Productivos

Municipios beneficiados

Nombre	Municipio	Descripción	Cantidad
Primaria Mariano Tapia	Chiautla	Mobiliario afectado por el sismo	\$ 16,671.00
Centro Escolar General Emiliano Zapata	Chiautla	Apoyo para CEGEZ	\$ 27,934.00
Telesecundaria	Tepeojuma	Techos y bardas	\$ 29,796.00
Keny Lázaro	Izúcar de Matamoros	Apoyo económico para beca para ir a estudiar a China	\$ 63,630.00
Banda de música del CENCH	Izúcar de Matamoros	Apoyo económico para ir a concurso de música en Perú	\$ 10,000.00
Edith Sánchez Huerta	Izúcar de Matamoros	Apoyo económico para temas de salud	\$ 20,000.00
	Izúcar de Matamoros	Apoyo para compra de medicamentos	\$ 1,500.00
Secundaria Rural El Limón	Chiautla	Construcción de aula	\$ 27,934.00
Escuela Aquiles Serdán	Chietla	Instrumentos musicales	\$ 27,934.00
Escuela Aquiles Serdán	Albino Zertuche	Construcción de cisterna y tanques de agua	\$ 29,796.00

Se entregaron **\$ 255,195.00** pesos en apoyos para las áreas de salud, educación, seguridad y cultura, entre otras, con el salario producto de mi trabajo como diputado del distrito 22 ¡Un compromiso más cumplido!



Atención a los medios de comunicación

Del mismo modo que la atención ciudadana es importante, el contacto y el acercamiento con los medios de comunicación es imprescindible, servir a Puebla exige comunicarnos con las y los poblanos, y es a través de los medios que difundimos la información, compartimos nuestras inquietudes y transmitimos el mensaje que le hacemos llegar a Puebla y el resultado de nuestro trabajo.



Memoria de Actividades Legislativas Primer Año de Receso Legislativo



H. Congreso del Estado de
PUEBLA
— LX LEGISLATURA —



3ER
Periodo
de receso

16 de julio del 2019 al
14 de septiembre del 2019

Gerardo Islas
DIPUTADO LOCAL
DISTRITO 22