

ANEXOS DE RECURSOS REDIRECCIONADOS POR EL CONGRESO DEL ESTADO

Institución	Concepto	Importe
Redireccionamiento		111,807,646.00
	Fortalecimiento de acciones para la Unidad de Auditoría Forense	
Auditoría Superior del Estado de Puebla	Creación de plazas \$5,632,192.00	
	Gasto de Operación \$5,665,000.00	12,797,192.00
	Gasto de Inversión \$1,500,000.00	
Secretaría de Gobernación	Activación de 7 juzgados regionales del Registro del Estado Civil de las Personas	2,520,921.00
	Consejo Ciudadano de Seguridad y Justicia	5,800,000.00
Secretaría de Bienestar	Banco de Alimentos Cáritas Puebla	13,700,000.00
Secretaría de Medio Ambiente, Desarrollo Sustentable y Ordenamiento Territorial	Aportación para proyecto estratégico para la reducción y prevención de riesgo por inundación en la cuenca alta del río Atoyac	40,000,000.00
Secretaría de Infraestructura	Apoyo a organizaciones para la atención del maltrato animal	3,000,000.00
Tribunal Electoral del Estado de Puebla	Rehabilitación y mantenimiento de espacios deportivos	1,874,330.00
	Equipamiento tecnológico	2,000,000.00
Comisión de Derechos Humanos del Estado de Puebla	Fortalecimiento a la atención a víctimas	
	Creación de plazas \$2,068,000.00	
	Gasto de Operación \$1,903,458.00	3,971,458.00
Servicios de Salud del Estado de Puebla	Adquisición de ambulancias	2,000,000.00
Instituto Poblano de la Juventud	Gasto de Operación para la ejecución de sus programas	20,000,000.00
Universidad Intercultural del Estado de Puebla	Operación de la nueva unidad académica campus Tlacotepec de Benito Juárez	4,143,745.00
Reducciones		-111,807,646.00
Secretaría de Educación	Apoyo a la Federación Nacional de Estudiantes Revolucionarios "Rafael Ramírez"	-2,873,000.00
	Apoyo a la Asociación de Padres de Familia	-2,000,000.00
Secretaría de Igualdad Sustantiva	Apoyo a la Asociación Civil "ANTHUS" Asociación Nacional contra la Trata Humana en la Sociedad A.C.	-2,267,895.00
Comisión Estatal de Agua y Saneamiento	Programa acciones de Saneamiento	-104,666,751.00

ANEXOS DE PROYECTOS PRIORITARIOS A INCLUIR EN INVERSIÓN PÚBLICA

Construcción y equipamiento de hospitales en el estado de Puebla

- Construcción del hospital de Huauchinango.
- Equipamiento de 6 quirófanos del hospital de traumatología.
- Ampliación del hospital general en el municipio de Huejotzingo.
- Construcción del hospital en el municipio de Amozoc.
- Construcción del hospital en el municipio de San Pedro Cholula.
- Construcción del hospital en el municipio de Coyomeapan.

Obras de Infraestructura Educativa en el estado de Puebla

- Construcción de edificio de 12 aulas en el Instituto Tecnológico Superior de Teziutlán.
- Construcción de edificio y cafetería en el Instituto Tecnológico de San Martín Texmelucan.
- Construcción del Auditorio en el Instituto Tecnológico de la Sierra Norte de Puebla.
- Destinar recursos para el Bachillerato General Nueva Creación Col. Lázaro Cárdenas.
- Construcción del campus Universidad Intercultural en el municipio de Tlacotepec de Benito Juárez.

Obras de Infraestructura para servicios básicos de agua potable, alcantarillado y saneamiento

- Proyecto de inundaciones en San Pedro Cholula.
- Saneamiento en el Municipio de Coronango (Plantas de Tratamiento).

Reconstrucción, mantenimiento y conservación de infraestructura carretera

- Carretera en los municipios de Hueytlalpan-Olintla.
- Carretera Ometepetl, Tetela de Ocampo-Huahuaxtla, Xochitlán de Vicente Suárez.
- Construcción de tramo carretero en Coyomeapan.
- Tramo carretero de Interserrana Zapotitlán-Zacatlán.
- Construcción de la Carretera Chilchotla-Alta Luz Km 7+355.277 al km 12+382.80.
- Rehabilitación del tramo Nauzontla-Tetelilla de Islas, Tuzamapan de Galeana.

ANEXOS DE CONCEPTOS ETIQUETADOS

Institución	Concepto	Importe
Secretaría de Turismo	Promoción turística del estado de Puebla,	70,000,000.00
Secretaría de Cultura	Capacitación y apoyo a artesanos	2,500,000.00
Secretaría de Gobernación	Adquisición de vehículo y equipo para combate a incendios en el Parque Nacional Pico de Orizaba	1,500,000.00
Secretaría de Desarrollo Rural	Apoyos destinados a productores de café, ganado y flor; en función de las necesidades presentadas	-
Secretaría de Seguridad Pública	Equipamiento Tecnológico y de Radiocomunicación	-
Poder Judicial del Estado	Remuneraciones a personal de Juzgados Indígenas	-
Secretaría de Igualdad Sustantiva	Asegurar la atención a personas con discapacidad	-

ANEXO DE TRANSPARENCIA

APARTADO “A” DISCIPLINA FINANCIERA

1. Balance Presupuestario – LDF
2. Estado Analítico del Presupuesto de Egresos Detallado: Clasificación por Objeto del Gasto – LDF
3. Estado Analítico del Presupuesto de Egresos Detallado: Clasificación Administrativa – LDF
4. Estado Analítico del Presupuesto de Egresos Detallado: Clasificación Funcional del Gasto – LDF
5. Estado Analítico del Presupuesto de Egresos Detallado: Clasificación de Servicios Personales por Categoría – LDF
6. Proyecciones de Ingresos
7. Proyecciones de Egresos
8. Resultados de Ingresos
9. Resultados de Egresos

10. Estudio Actuarial de las Pensiones de los Trabajadores del Estado

11. Aportación y Costo Promedio para Infraestructura Dañada por Desastres Naturales

APARTADO “B” DEUDA PÚBLICA Y OBLIGACIONES

1. Estimación del Servicio de la Deuda Directa

2. Estimación del Servicio de la Deuda Contingente

3. Destino, Tipo de Instrumento de Contratación, Tipo de Garantía, Decretos Aprobatorios, Comisiones, Manejos de Cuenta y Servicios Bancarios Accesorios Asociados a la Deuda Pública

4. Programa de Financiamiento para la Infraestructura y la Seguridad Pública de los Estados (PROFISE) Y Fondo de Reconstrucción de Entidades Federativas (FONREC)

5. Asociaciones Público Privadas, Proyectos para Prestación de Servicios y Compromisos Multianuales

APARTADO “C” CLASIFICACIONES DEL GASTO

1. Clasificación por Fuentes de Financiamiento

2. Clasificación Administrativa

a) Clasificación Administrativa (ACUERDO por el que se emite la Clasificación Administrativa)

Poder Ejecutivo

Poder Legislativo

Poder Judicial

Organismos Constitucionalmente Autónomos (Órganos Autónomos)

Entidades Paraestatales y Fideicomisos No Empresariales y No Financieros

Instituciones Públicas de Seguridad Social

- b) Clasificación Administrativa (Norma CONAC)
- c) Clasificación Administrativa por Unidad Responsable de las Dependencias del Poder Ejecutivo
- 3. Clasificación por Objeto del Gasto
- 4. Clasificación por Tipo de Gasto
- 5. Clasificación Funcional del Gasto
- 6. Clasificación Programática

APARTADO “D” PROGRAMAS E INDICADORES

- 1. Presupuesto Asignado a los Programas Presupuestarios del Estado
- 2. Programas Presupuestarios por Fuente de Financiamiento
- 3. Indicadores de Mayor Impacto para medir los Programas Presupuestarios

APARTADO “E” ENFOQUES TRANSVERSALES

- 1. Principales Acciones Estratégicas que Inciden en los Objetivos de la Agenda 2030 para el Desarrollo Sostenible
- 2. Programas Presupuestarios para la Atención a la Igualdad Sustantiva
- 3. Programas Presupuestarios para la Atención Integral de Niñas, Niños y Adolescentes
- 4. Programas Presupuestarios que Inciden en el Desarrollo de los Pueblos Originarios
- 5. Programas Presupuestarios que Inciden en el Mejoramiento de la Infraestructura Estatal
- 6. Programas Presupuestarios que Inciden en el Cuidado Ambiental y Atención al Cambio Climático
- 7. Programas Presupuestarios que Inciden en la Protección de los Derechos Humanos

APARTADO “F” RUBROS ESPECÍFICOS

1. Fondos de Aportaciones (Ramo General 33)
2. Recursos a Instancias de Impartición de Justicia Administrativa e Instituciones de Interés Público
 - a) Tribunal de Arbitraje de los Trabajadores al Servicio de los Poderes del Estado
 - b) Junta Local de Conciliación y Arbitraje
 - c) Instancia Contenciosa Administrativa
 - d) Prerrogativas a Partidos Políticos
 - e) Atención a Víctimas
 - f) Aportación Solidaria Estatal en Salud
 - g) Comisión de Búsqueda de Personas del Estado de Puebla
 - h) Atención para los Casos de Violencia de Género
3. Información Presupuestaria Específica
 - a) Prioridades de Gasto
 - b) Programas y Proyectos de Inversión Pública
 - c) Programas con Recursos Concurrentes por Orden de Gobierno
 - d) Integración y Desglose del Gasto Educativo
 - e) Recursos destinados a Medidas de Mitigación y Adaptación para el Cambio Climático
 - f) Gasto en Comunicación Social
 - g) Pago de Adeudos de Ejercicios Fiscales Anteriores

- 4. Fideicomisos
- 5. Transferencias, Subsidios y Ayudas
 - a) Subsidios y Ayudas Sociales
 - b) Tipo de Subsidios
 - c) Transferencias y Donativos para Organizaciones de la Sociedad Civil
 - d) Transferencias y Subsidios a Rubros de la Sociedad Civil Vinculados con el Desarrollo Agrícola

APARTADO “G” SERVICIOS PERSONALES: PLAZAS Y TABULADORES

- 1. Rubros Específicos en Materia de Servicios Personales
- 2. Tabuladores Desglosados de las Remuneraciones de las Servidoras y los Servidores Públicos de los Poderes, Organismos Constitucionalmente Autónomos
 - a) Poder Legislativo
 - I. Honorable Congreso del Estado de Puebla
 - b) Poder Judicial
 - I. Poder Judicial del Estado de Puebla
 - c) Organismos Constitucionalmente Autónomos
 - I. Comisión de Derechos Humanos del Estado de Puebla
 - II. Fiscalía General del Estado de Puebla
 - III. Instituto Electoral del Estado
 - IV. Instituto de Transparencia, Acceso a la Información Pública y Protección de Datos Personales del Estado de Puebla
 - V. Tribunal de Justicia Administrativa del Estado de Puebla
 - VI. Tribunal Electoral del Estado de Puebla

3. Tabuladores y Plazas de las Servidoras y los Servidores Públicos de las Dependencias y Entidades Paraestatales

a) Concentrado de Plazas

b) Remuneraciones y Plazas de las Servidoras y los Servidores Públicos

I. Administración Pública Estatal

II. Magisterio Federal

III. Magisterio Estatal

APARTADO “H” MONTOS MÁXIMOS Y MÍNIMOS

1. Adjudicación de Adquisiciones, Arrendamientos y Prestaciones de Servicios

2. Adjudicación de Obra Pública y Servicios Relacionados con la Misma

APARTADO “I” RECURSOS DESTINADOS A MUNICIPIOS

1. Participaciones en Ingresos Federales que incluyen los Incentivos Otorgados por el Estado mediante Instrumentos Jurídicos suscritos con la Federación y los demás Fondos Participables que se transfieren a los Municipios

2. Fondo para Entidades Federativas y Municipios Productores de Hidrocarburos

3. Transferencias a Municipios de los Fondos de Aportaciones

a) Estimación del Fondo para la Infraestructura Social Municipal y de las Demarcaciones Territoriales del Distrito Federal (FISM D.F.)

b) Estimación del Fondo de Aportaciones para el Fortalecimiento de los Municipios y las Demarcaciones Territoriales del Distrito Federal (FORTAMUN D.F.)

APÉNDICE DEL APARTADO “A” NOTAS METODOLÓGICAS

1. Nota Metodológica para la Elaboración de las Proyecciones de Ingresos

2. Nota Metodológica para la Elaboración de las Proyecciones de Egresos

APARTADO "A" DISCIPLINA FINANCIERA

1. BALANCE PRESUPUESTARIO – LDF

GOBIERNO DEL ESTADO DE PUEBLA Balance Presupuestario - LDF Del 1 de enero al 31 de diciembre de 2020 (PESOS)	
Concepto	Estimado / Aprobado
A. Ingresos Totales (A = A1 + A2 + A3)	94,853,585,583
A1. Ingresos de Libre Disposición	49,511,640,087
A2. Transferencias Federales Etiquetadas	45,504,853,090
A3. Financiamiento Neto	-162,907,594
B. Egresos Presupuestarios¹ (B = B1 + B2)	94,853,585,583
B1. Gasto No Etiquetado (sin incluir Amortización de la Deuda Pública)	49,511,640,087
B2. Gasto Etiquetado (sin incluir Amortización de la Deuda Pública)	45,341,945,496
C. Remanentes del Ejercicio Anterior (C = C1 + C2)	0
C1. Remanentes de Ingresos de Libre Disposición Aplicados en el Periodo	0
C2. Remanentes de Transferencias Federales Etiquetadas Aplicados en el Periodo	0
I. Balance Presupuestario (I = A – B + C)	0
II. Balance Presupuestario sin Financiamiento Neto (II = I - A3)	162,907,594
III. Balance Presupuestario sin Financiamiento Neto y sin Remanentes del Ejercicio Anterior (III = II - C)	162,907,594
Concepto	Estimado / Aprobado
E. Intereses, Comisiones y Gastos de la Deuda (E = E1 + E2)	655,927,070
E1. Intereses, Comisiones y Gastos de la Deuda con Gasto No Etiquetado	97,477,139
E2. Intereses, Comisiones y Gastos de la Deuda con Gasto Etiquetado	558,449,931
IV. Balance Primario (IV = III + E)	818,834,664
Concepto	Estimado / Aprobado
F. Financiamiento (F = F1 + F2)	0
F1. Financiamiento con Fuente de Pago de Ingresos de Libre Disposición	0
F2. Financiamiento con Fuente de Pago de Transferencias Federales Etiquetadas	0

GOBIERNO DEL ESTADO DE PUEBLA
Balance Presupuestario - LDF
Del 1 de enero al 31 de diciembre de 2020
(PESOS)

G. Amortización de la Deuda (G = G1 + G2)	162,907,594
G1. Amortización de la Deuda Pública con Gasto No Etiquetado	0
G2. Amortización de la Deuda Pública con Gasto Etiquetado	162,907,594
A3. Financiamiento Neto (A3 = F – G)	-162,907,594

Concepto	Estimado / Aprobado
A1. Ingresos de Libre Disposición	49,511,640,087
A3.1 Financiamiento Neto con Fuente de Pago de Ingresos de Libre Disposición (A3.1=F1-G1)	0
F1. Financiamiento con Fuente de Pago de Ingresos de Libre Disposición	0
G1. Amortización de la Deuda Pública con Gasto No Etiquetado	0
B1. Gasto No Etiquetado (sin incluir Amortización de la Deuda Pública)	49,511,640,087
C1. Remanentes de Ingresos de Libre Disposición Aplicados en el Periodo	0
V. Balance Presupuestario de Recursos Disponibles (V= A1 + A3.1 – B1 + C1)	0
VI. Balance Presupuestario de Recursos Disponibles sin Financiamiento Neto (VI = V – A3.1)	0

Concepto	Estimado / Aprobado
A2. Transferencias Federales Etiquetadas	45,504,853,090
A3.2 Financiamiento Neto con Fuente de Pago de Transferencias Federales Etiquetadas (A3.2 = F2 – G2)	-162,907,594
F2. Financiamiento con Fuente de Pago de Transferencias Federales Etiquetadas	0
G2. Amortización de la Deuda Pública con Gasto Etiquetado	162,907,594
B2. Gasto Etiquetado (sin incluir Amortización de la Deuda Pública)	45,341,945,496
C2. Remanentes de Transferencias Federales Etiquetadas Aplicados en el Periodo	0
VII. Balance Presupuestario de Recursos Etiquetados (VII = A2 + A3.2 – B2 + C2)	0
VIII. Balance Presupuestario de Recursos Etiquetados sin Financiamiento Neto (VIII = VII – A3.2)	162,907,594

Nota: Las cifras correspondientes a Deuda Pública pueden no coincidir con el Apartado "B" Deuda Pública y Obligaciones del Anexo de Transparencia del Presupuesto de Egresos del Estado Ejercicio Fiscal 2020, debido al redondeo.

2. ESTADO ANALÍTICO DEL PRESUPUESTO DE EGRESOS DETALLADO: CLASIFICACIÓN POR OBJETO DEL GASTO – LDF

GOBIERNO DEL ESTADO DE PUEBLA Estado Analítico del Presupuesto de Egresos Detallado – LDF Del 1 de enero al 31 de diciembre de 2020 Clasificación por Objeto del Gasto (Capítulo y Concepto) (PESOS)	
Concepto	Estimado / Aprobado
I. Gasto No Etiquetado (I=A+B+C+D+E+F+G+H+I)	49,511,640,087
A. Servicios Personales (A=a1+a2+a3+a4+a5+a6+a7)	17,686,832,114
a1) Remuneraciones al Personal de Carácter Permanente	5,631,170,682
a2) Remuneraciones al Personal de Carácter Transitorio	237,707,364
a3) Remuneraciones Adicionales y Especiales	4,284,054,889
a4) Seguridad Social	1,592,252,899
a5) Otras Prestaciones Sociales y Económicas	1,748,310,166
a6) Previsiones	3,049,633,726
a7) Pago de Estímulos a Servidores Públicos	1,143,702,388
B. Materiales y Suministros (B=b1+b2+b3+b4+b5+b6+b7+b8+b9)	1,022,552,832
b1) Materiales de Administración, Emisión de Documentos y Artículos Oficiales	98,542,731
b2) Alimentos y Utensilios	306,054,726
b3) Materias Primas y Materiales de Producción y Comercialización	716,588
b4) Materiales y Artículos de Construcción y de Reparación	64,928,429
b5) Productos Químicos, Farmacéuticos y de Laboratorio	46,790,391
b6) Combustibles, Lubricantes y Aditivos	440,695,487
b7) Vestuario, Blancos, Prendas de Protección y Artículos Deportivos	7,899,289
b8) Materiales y Suministros para Seguridad	32,264
b9) Herramientas, Refacciones y Accesorios Menores	56,892,927
C. Servicios Generales (C=c1+c2+c3+c4+c5+c6+c7+c8+c9)	3,305,978,308
c1) Servicios Básicos	183,867,659
c2) Servicios de Arrendamiento	792,024,226
c3) Servicios Profesionales, Científicos, Técnicos y Otros Servicios	539,150,604
c4) Servicios Financieros, Bancarios y Comerciales	227,498,400
c5) Servicios de Instalación, Reparación, Mantenimiento y Conservación	623,993,449
c6) Servicios de Comunicación Social y Publicidad	78,088,024
c7) Servicios de Traslado y Viáticos	40,525,988
c8) Servicios Oficiales	176,885,192

GOBIERNO DEL ESTADO DE PUEBLA
Estado Analítico del Presupuesto de Egresos Detallado – LDF
Del 1 de enero al 31 de diciembre de 2020
Clasificación por Objeto del Gasto (Capítulo y Concepto)
(PESOS)

Concepto	Estimado / Aprobado
c9) Otros Servicios Generales	643,944,766
D. Transferencias, Asignaciones, Subsidios y Otras Ayudas (D=d1+d2+d3+d4+d5+d6+d7+d8+d9)	13,423,851,587
d1) Transferencias Internas y Asignaciones al Sector Público	10,213,222,397
d2) Transferencias al Resto del Sector Público	35,495,852
d3) Subsidios y Subvenciones	492,439,000
d4) Ayudas Sociales	2,624,864,233
d5) Pensiones y Jubilaciones	0
d6) Transferencias a Fideicomisos, Mandatos y Otros Análogos	2,603,905
d7) Transferencias a la Seguridad Social ¹	0
d8) Donativos	55,226,200
d9) Transferencias al Exterior ¹	0
E. Bienes Muebles, Inmuebles e Intangibles (E=e1+e2+e3+e4+e5+e6+e7+e8+e9)	0
e1) Mobiliario y Equipo de Administración	0
e2) Mobiliario y Equipo Educativo y Recreativo	0
e3) Equipo e Instrumental Médico y de Laboratorio	0
e4) Vehículos y Equipo de Transporte	0
e5) Equipo de Defensa y Seguridad	0
e6) Maquinaria, Otros Equipos y Herramientas	0
e7) Activos Biológicos	0
e8) Bienes Inmuebles	0
e9) Activos Intangibles	0
F. Inversión Pública (F=f1+f2+f3)	1,005,047,500
f1) Obra Pública en Bienes de Dominio Público ¹	0
f2) Obra Pública en Bienes Propios	1,005,047,500
f3) Proyectos Productivos y Acciones de Fomento	0
G. Inversiones Financieras y Otras Provisiones (G=g1+g2+g3+g4+g5+g6+g7)	4,002,399,540
g1) Inversiones para el Fomento de Actividades Productivas ¹	0
g2) Acciones y Participaciones de Capital	0
g3) Compra de Títulos y Valores ¹	0
g4) Concesión de Préstamos ¹	0

GOBIERNO DEL ESTADO DE PUEBLA
Estado Analítico del Presupuesto de Egresos Detallado – LDF
Del 1 de enero al 31 de diciembre de 2020
Clasificación por Objeto del Gasto (Capítulo y Concepto)
(PESOS)

Concepto	Estimado / Aprobado
g5) Inversiones en Fideicomisos, Mandatos y Otros Análogos	797,351,690
<i>Fideicomiso de Desastres Naturales</i>	28,153,551
g6) Otras Inversiones Financieras	0
g7) Provisiones para Contingencias y Otras Erogaciones Especiales	3,205,047,850
H. Participaciones y Aportaciones (H=h1+h2+h3)	8,944,151,067
h1) Participaciones	8,944,151,067
h2) Aportaciones	0
h3) Convenios ¹	0
I. Deuda Pública (I=i1+i2+i3+i4+i5+i6+i7)	120,827,139
i1) Amortización de la Deuda Pública	0
i2) Intereses de la Deuda Pública	97,477,139
i3) Comisiones de la Deuda Pública	0
i4) Gastos de la Deuda Pública	0
i5) Costo por Coberturas	4,350,000
i6) Apoyos Financieros ¹	0
i7) Adeudos de Ejercicios Fiscales Anteriores (ADEFAS)	19,000,000
II. Gasto Etiquetado (II=A+B+C+D+E+F+G+H+I)	45,504,853,090
A. Servicios Personales (A=a1+a2+a3+a4+a5+a6+a7)	17,101,341,573
a1) Remuneraciones al Personal de Carácter Permanente	7,320,185,571
a2) Remuneraciones al Personal de Carácter Transitorio	0
a3) Remuneraciones Adicionales y Especiales	4,723,619,363
a4) Seguridad Social	1,478,993,764
a5) Otras Prestaciones Sociales y Económicas	3,173,030,901
a6) Previsiones	0
a7) Pago de Estímulos a Servidores Públicos	405,511,974
B. Materiales y Suministros (B=b1+b2+b3+b4+b5+b6+b7+b8+b9)	569,846,531
b1) Materiales de Administración, Emisión de Documentos y Artículos Oficiales	195,901,172
b2) Alimentos y Utensilios	85,032,943
b3) Materias Primas y Materiales de Producción y Comercialización	26,960
b4) Materiales y Artículos de Construcción y de Reparación	225,684,220

GOBIERNO DEL ESTADO DE PUEBLA
Estado Analítico del Presupuesto de Egresos Detallado – LDF
Del 1 de enero al 31 de diciembre de 2020
Clasificación por Objeto del Gasto (Capítulo y Concepto)
(PESOS)

Concepto	Estimado / Aprobado
b5) Productos Químicos, Farmacéuticos y de Laboratorio	417,087
b6) Combustibles, Lubricantes y Aditivos	13,228,301
b7) Vestuario, Blancos, Prendas de Protección y Artículos Deportivos	37,524,913
b8) Materiales y Suministros para Seguridad	0
b9) Herramientas, Refacciones y Accesorios Menores	12,030,935
C. Servicios Generales (C=c1+c2+c3+c4+c5+c6+c7+c8+c9)	672,212,510
c1) Servicios Básicos	85,216,377
c2) Servicios de Arrendamiento	87,160,030
c3) Servicios Profesionales, Científicos, Técnicos y Otros Servicios	100,360,727
c4) Servicios Financieros, Bancarios y Comerciales	361,264,891
c5) Servicios de Instalación, Reparación, Mantenimiento y Conservación	13,900,294
c6) Servicios de Comunicación Social y Publicidad	70,000
c7) Servicios de Traslado y Viáticos	4,031,294
c8) Servicios Oficiales	15,252,218
c9) Otros Servicios Generales	4,956,679
D. Transferencias, Asignaciones, Subsidios y Otras Ayudas (D=d1+d2+d3+d4+d5+d6+d7+d8+d9)	14,433,836,176
d1) Transferencias Internas y Asignaciones al Sector Público	14,396,261,115
d2) Transferencias al Resto del Sector Público	18,778,018
d3) Subsidios y Subvenciones	0
d4) Ayudas Sociales	18,797,043
d5) Pensiones y Jubilaciones	0
d6) Transferencias a Fideicomisos, Mandatos y Otros Análogos	0
d7) Transferencias a la Seguridad Social ¹	0
d8) Donativos	0
d9) Transferencias al Exterior ¹	0
E. Bienes Muebles, Inmuebles e Intangibles (E=e1+e2+e3+e4+e5+e6+e7+e8+e9)	0
e1) Mobiliario y Equipo de Administración	0
e2) Mobiliario y Equipo Educativo y Recreativo	0
e3) Equipo e Instrumental Médico y de Laboratorio	0
e4) Vehículos y Equipo de Transporte	0

GOBIERNO DEL ESTADO DE PUEBLA
Estado Analítico del Presupuesto de Egresos Detallado – LDF
Del 1 de enero al 31 de diciembre de 2020
Clasificación por Objeto del Gasto (Capítulo y Concepto)
(PESOS)

Concepto	Estimado / Aprobado
e5) Equipo de Defensa y Seguridad	0
e6) Maquinaria, Otros Equipos y Herramientas	0
e7) Activos Biológicos	0
e8) Bienes Inmuebles	0
e9) Activos Intangibles	0
F. Inversión Pública (F=f1+f2+f3)	1,926,391,004
f1) Obra Pública en Bienes de Dominio Público ¹	0
f2) Obra Pública en Bienes Propios	1,926,391,004
f3) Proyectos Productivos y Acciones de Fomento	0
G. Inversiones Financieras y Otras Provisiones (G=g1+g2+g3+g4+g5+g6+g7)	350,558,880
g1) Inversiones para el Fomento de Actividades Productivas ¹	0
g2) Acciones y Participaciones de Capital	0
g3) Compra de Títulos y Valores ¹	0
g4) Concesión de Préstamos ¹	0
g5) Inversiones en Fideicomisos, Mandatos y Otros Análogos	350,558,880
<i>Fideicomiso de Desastres Naturales</i>	<i>0</i>
g6) Otras Inversiones Financieras	0
g7) Provisiones para Contingencias y Otras Erogaciones Especiales	0
H. Participaciones y Aportaciones (H=h1+h2+h3)	9,729,308,891
h1) Participaciones	0
h2) Aportaciones	9,729,308,891
h3) Convenios ¹	0
I. Deuda Pública (I=i1+i2+i3+i4+i5+i6+i7)	721,357,525
i1) Amortización de la Deuda Pública	162,907,594
i2) Intereses de la Deuda Pública	558,449,931
i3) Comisiones de la Deuda Pública	0
i4) Gastos de la Deuda Pública	0
i5) Costo por Coberturas	0
i6) Apoyos Financieros ¹	0
i7) Adeudos de Ejercicios Fiscales Anteriores (ADEFAS)	0
III. Total de Egresos (III = I + II)	95,016,493,177

Nota: 1/ Conceptos no aplicables en la Entidad.

3. ESTADO ANALÍTICO DEL PRESUPUESTO DE EGRESOS DETALLADO: CLASIFICACIÓN ADMINISTRATIVA – LDF

Gobierno del Estado de Puebla Estado Analítico del Presupuesto de Egresos Detallado - LDF Clasificación Administrativa Del 1 de enero al 31 de diciembre de 2020	
Concepto	Estimado / Aprobado
I. Gasto No Etiquetado	49,511,640,087
Poder Ejecutivo	39,402,438,255
Ejecutivo del Estado	44,274,181
Secretaría de Gobernación	516,344,063
Secretaría de la Función Pública	169,974,759
Secretaría de Educación	14,384,070,806
Secretaría de Bienestar	558,883,303
Secretaría de Seguridad Pública	4,253,087,419
Secretaría de Medio Ambiente, Desarrollo Sustentable y Ordenamiento Territorial	179,349,655
Secretaría de Desarrollo Rural	1,649,784,236
Secretaría de Planeación y Finanzas	11,648,387,011
Secretaría de Administración	2,275,673,844
Secretaría del Trabajo	129,694,775
Secretaría de Economía	621,719,494
Secretaría de Cultura	176,851,968
Secretaría de Turismo	217,622,505
Secretaría de Infraestructura	2,073,246,360
Secretaría de Movilidad y Transporte	320,429,415
Secretaría de Igualdad Sustantiva	111,807,801
Consejería Jurídica	71,236,660
Poder Legislativo	379,581,620
Honorable Congreso del Estado Libre y Soberano de Puebla	224,265,646
Auditoría Superior del Estado de Puebla	155,315,974
Poder Judicial	869,475,865
Honorable Tribunal Superior de Justicia del Estado de Puebla	869,475,865
Organismos Constitucionalmente Autónomos	1,799,739,247
Comisión de Derechos Humanos del Estado de Puebla	23,270,762
Instituto Electoral del Estado	316,672,166

Gobierno del Estado de Puebla
Estado Analítico del Presupuesto de Egresos Detallado - LDF
Clasificación Administrativa
Del 1 de enero al 31 de diciembre de 2020

Concepto	Estimado / Aprobado
Tribunal Electoral del Estado de Puebla	18,924,537
Instituto de Transparencia, Acceso a la Información Pública y Protección de Datos Personales del Estado de Puebla	19,486,073
Fiscalía General del Estado	1,375,297,971
Tribunal de Justicia Administrativa del Estado de Puebla	46,087,738
Otras Entidades Paraestatales y Organismos	7,060,405,100
Servicios de Salud del Estado de Puebla	852,987,137
Colegio de Bachilleres del Estado de Puebla	335,493,044
Colegio de Estudios Científicos y Tecnológicos del Estado de Puebla	86,686,749
Comisión Estatal de Agua y Saneamiento de Puebla	244,745,759
Comité Administrador Poblano para la Construcción de Espacios Educativos	401,866,755
Consejo de Ciencia y Tecnología del Estado de Puebla	49,166,792
Instituto de Capacitación para el Trabajo del Estado de Puebla	51,157,711
Instituto Tecnológico Superior de Ciudad Serdán	24,672,603
Instituto Estatal de Educación para Adultos	4,182,425
Instituto Poblano de las Mujeres	42,968,089
Instituto Tecnológico Superior de Acatlán de Osorio	19,507,196
Instituto Tecnológico Superior de Atlixco	30,175,212
Instituto Tecnológico Superior de la Sierra Norte de Puebla	30,295,476
Instituto Tecnológico Superior de Tepexi de Rodríguez	15,286,521
Instituto Tecnológico Superior de Teziutlán	41,893,170
Instituto Tecnológico Superior de Zacapoaxtla	34,003,472
Sistema para el Desarrollo Integral de la Familia del Estado de Puebla	319,361,522
Instituto de Educación Digital del Estado de Puebla	78,968,828
Universidad Tecnológica de Huejotzingo	59,444,640
Universidad Tecnológica de Izucar de Matamoros	36,783,696
Universidad Tecnológica de Puebla	188,200,878
Universidad Tecnológica de Tecamachalco	55,251,837
Instituto Tecnológico Superior de Huauchinango	30,404,100
Instituto Tecnológico Superior de Libres	25,500,654
Instituto Tecnológico Superior de Tepeaca	23,188,694

Gobierno del Estado de Puebla
Estado Analítico del Presupuesto de Egresos Detallado - LDF
Clasificación Administrativa
Del 1 de enero al 31 de diciembre de 2020

Concepto	Estimado / Aprobado
Universidad Tecnológica de Xicotepec de Juárez	44,201,716
Instituto Tecnológico Superior de San Martín Texmelucan	27,189,712
Universidad Politécnica de Puebla	40,769,284
Universidad Intercultural del Estado de Puebla	17,577,880
Universidad Interserrana del Estado de Puebla-Ahuacatlán	16,455,659
Consejo Estatal de Coordinación del Sistema Nacional de Seguridad Pública	123,986,107
Universidad Tecnológica de Oriental	10,926,029
Carreteras de Cuota Puebla	302,159,977
Instituto de Seguridad y Servicios Sociales de los Trabajadores al Servicio de los Poderes del Estado de Puebla	0
Universidad Politécnica de Amozoc	17,876,439
Universidad Interserrana del Estado de Puebla-Chilchotla	16,316,265
Instituto Tecnológico Superior de la Sierra Negra de Ajalpan	13,911,559
Instituto Tecnológico Superior de Venustiano Carranza	13,894,715
Universidad Tecnológica de Tehuacan	38,621,012
Universidad Politécnica Metropolitana de Puebla	13,000,974
Fideicomiso Público Banco Estatal de Tierra	17,583,288
Colegio de Educación Profesional Técnica del Estado de Puebla	28,215,822
Puebla Comunicaciones	72,100,695
Régimen Estatal de Protección Social en Salud	585,563,611
Instituto Tecnológico Superior de Tlatlauquitepec	11,901,328
Universidad Tecnológica Bilingüe Internacional y Sustentable de Puebla	7,687,038
Museos Puebla	88,645,466
Coordinación Estatal de Transparencia y Gobierno Abierto	10,515,457
Ciudad Modelo	47,546,200
Instituto de Profesionalización del Magisterio Poblano	8,038,002
Coordinación General de Comunicación y Agenda Digital	137,829,560
Instituto Poblano de Asistencia al Migrante	46,035,384
Secretaría Ejecutiva del Sistema Estatal Anticorrupción	27,823,326
Instituto Metropolitano de Planeación del Estado de Puebla	2,000,000
Benemérita Universidad Autónoma de Puebla	2,178,542,420

Gobierno del Estado de Puebla
Estado Analítico del Presupuesto de Egresos Detallado - LDF
Clasificación Administrativa
Del 1 de enero al 31 de diciembre de 2020

Concepto	Estimado / Aprobado
Centro de Conciliación Laboral del Estado de Puebla	6,546,404
Comisión Estatal de Vivienda de Puebla	4,750,811
II. Gasto Etiquetado	45,504,853,090
Poder Ejecutivo	31,105,081,443
Ejecutivo del Estado	0
Secretaría de Gobernación	0
Secretaría de la Función Pública	0
Secretaría de Educación	17,802,037,642
Secretaría de Bienestar	9,929,252,884
Secretaría de Seguridad Pública	0
Secretaría de Medio Ambiente, Desarrollo Sustentable y Ordenamiento Territorial	0
Secretaría de Desarrollo Rural	0
Secretaría de Planeación y Finanzas	1,071,357,525
Secretaría de Administración	0
Secretaría del Trabajo	0
Secretaría de Economía	0
Secretaría de Cultura	0
Secretaría de Turismo	0
Secretaría de Infraestructura	2,292,217,370
Secretaría de Movilidad y Transporte	10,216,022
Secretaría de Igualdad Sustantiva	0
Consejería Jurídica	0
Poder Legislativo	0
Honorable Congreso del Estado Libre y Soberano de Puebla	0
Auditoría Superior del Estado de Puebla	0
Poder Judicial	0
Honorable Tribunal Superior de Justicia del Estado de Puebla	0
Organismos Constitucionalmente Autónomos	0
Comisión de Derechos Humanos del Estado de Puebla	0
Instituto Electoral del Estado	0
Tribunal Electoral del Estado de Puebla	0

Gobierno del Estado de Puebla
Estado Analítico del Presupuesto de Egresos Detallado - LDF
Clasificación Administrativa
Del 1 de enero al 31 de diciembre de 2020

Concepto	Estimado / Aprobado
Instituto de Transparencia, Acceso a la Información Pública y Protección de Datos Personales del Estado de Puebla	0
Fiscalía General del Estado	0
Tribunal de Justicia Administrativa del Estado de Puebla	0
Otras Entidades Paraestatales y Organismos	14,399,771,647
Servicios de Salud del Estado de Puebla	4,351,954,788
Colegio de Bachilleres del Estado de Puebla	384,283,978
Colegio de Estudios Científicos y Tecnológicos del Estado de Puebla	102,187,174
Comisión Estatal de Agua y Saneamiento de Puebla	216,901,056
Comité Administrador Poblano para la Construcción de Espacios Educativos	268,627,643
Consejo de Ciencia y Tecnología del Estado de Puebla	0
Instituto de Capacitación para el Trabajo del Estado de Puebla	0
Instituto Tecnológico Superior de Ciudad Serdán	0
Instituto Estatal de Educación Para Adultos	140,069,476
Instituto Poblano de las Mujeres	0
Instituto Tecnológico Superior de Acatlán de Osorio	0
Instituto Tecnológico Superior de Atlixco	0
Instituto Tecnológico Superior de la Sierra Norte de Puebla	0
Instituto Tecnológico Superior de Tepexi de Rodríguez	0
Instituto Tecnológico Superior de Teziutlán	0
Instituto Tecnológico Superior de Zacapoaxtla	0
Sistema para el Desarrollo Integral de la Familia del Estado de Puebla	736,002,451
Instituto de Educación Digital del Estado de Puebla	0
Universidad Tecnológica de Huejotzingo	38,880,841
Universidad Tecnológica de Izucar de Matamoros	25,920,561
Universidad Tecnológica de Puebla	71,281,542
Universidad Tecnológica de Tecamachalco	35,640,771
Instituto Tecnológico Superior de Huauchinango	0
Instituto Tecnológico Superior de Libres	0
Instituto Tecnológico Superior de Tepeaca	0
Universidad Tecnológica de Xicotepec de Juárez	32,400,701
Instituto Tecnológico Superior de San Martín Texmelucan	0

Gobierno del Estado de Puebla
Estado Analítico del Presupuesto de Egresos Detallado - LDF
Clasificación Administrativa
Del 1 de enero al 31 de diciembre de 2020

Concepto	Estimado / Aprobado
Universidad Politécnica de Puebla	16,200,350
Universidad Intercultural del Estado de Puebla	31,928,183
Universidad Interserrana del Estado de Puebla-Ahuacatlán	12,960,280
Consejo Estatal de Coordinación del Sistema Nacional de Seguridad Pública	235,927,737
Universidad Tecnológica de Oriental	6,480,140
Carreteras de Cuota Puebla	0
Instituto de Seguridad y Servicios Sociales de los Trabajadores al Servicio de los Poderes del Estado de Puebla	0
Universidad Politécnica de Amozoc	9,720,210
Universidad Interserrana del Estado de Puebla-Chilchotla	12,960,280
Instituto Tecnológico Superior de La Sierra Negra de Ajalpan	0
Instituto Tecnológico Superior de Venustiano Carranza	0
Universidad Tecnológica de Tehuacan	25,920,561
Universidad Politécnica Metropolitana de Puebla	9,720,210
Fideicomiso Público Banco Estatal de Tierra	0
Colegio de Educación Profesional Técnica del Estado de Puebla	159,442,183
Puebla Comunicaciones	0
Régimen Estatal de Protección Social en Salud	2,995,318,613
Instituto Tecnológico Superior de Tlatlauquitepec	0
Universidad Tecnológica Bilingüe Internacional y Sustentable de Puebla	3,240,070
Museos Puebla	0
Coordinación Estatal de Transparencia y Gobierno Abierto	0
Ciudad Modelo	0
Instituto de Profesionalización del Magisterio Poblano	0
Coordinación General de Comunicación y Agenda Digital	0
Instituto Poblano de Asistencia al Migrante	0
Secretaría Ejecutiva del Sistema Estatal Anticorrupción	0
Instituto Metropolitano de Planeación del Estado de Puebla	0
Benemérita Universidad Autónoma de Puebla	4,475,801,848
Centro de Conciliación Laboral del Estado de Puebla	0
Comisión Estatal de Vivienda de Puebla	0
III.Total de Egresos (III = I + II)	95,016,493,177

4. ESTADO ANALÍTICO DEL PRESUPUESTO DE EGRESOS DETALLADO: CLASIFICACIÓN FUNCIONAL DEL GASTO – LDF

GOBIERNO DEL ESTADO DE PUEBLA Estado Analítico del Presupuesto de Egresos Detallado - LDF Del 1 de enero al 31 de diciembre de 2020 Clasificación Funcional (Finalidad y Función) (PESOS)	
Concepto	Estimado / Aprobado
I. Gasto No Etiquetado (I=A+B+C+D)	49,511,640,087
A. Gobierno (A=a1+a2+a3+a4+a5+a6+a7+a8)	13,714,868,026
a1) Legislación	379,581,620
a2) Justicia	2,345,549,913
a3) Coordinación de la Política de Gobierno	3,088,687,206
a4) Relaciones Exteriores ¹	0
a5) Asuntos Financieros y Hacendarios	2,500,788,426
a6) Seguridad Nacional ¹	0
a7) Asuntos de Orden Público y de Seguridad Interior	4,770,477,521
a8) Otros Servicios Generales	629,783,340
B. Desarrollo Social (B=b1+b2+b3+b4+b5+b6+b7)	21,828,635,523
b1) Protección Ambiental	124,044,348
b2) Vivienda y Servicios a la Comunidad	742,108,537
b3) Salud	1,438,550,748
b4) Recreación, Cultura y Otras Manifestaciones Sociales	392,216,341
b5) Educación	18,318,194,756
b6) Protección Social	476,794,969
b7) Otros Asuntos Sociales	336,725,824
C. Desarrollo Económico (C=c1+c2+c3+c4+c5+c6+c7+c8+c9)	4,903,158,332
c1) Asuntos Económicos, Comerciales y Laborales en General	813,393,491
c2) Agropecuaria, Silvicultura, Pesca y Caza	1,649,784,236
c3) Combustibles y Energía	49,000,000
c4) Minería, Manufacturas y Construcción ¹	0
c5) Transporte	1,095,418,466
c6) Comunicaciones	38,289,344
c7) Turismo	217,622,505
c8) Ciencia, Tecnología e Innovación	49,166,792
c9) Otras Industrias y Otros Asuntos Económicos	990,483,498

GOBIERNO DEL ESTADO DE PUEBLA
Estado Analítico del Presupuesto de Egresos Detallado - LDF
Del 1 de enero al 31 de diciembre de 2020
Clasificación Funcional (Finalidad y Función)
(PESOS)

Concepto	Estimado / Aprobado
D. Otras No Clasificadas en Funciones Anteriores (D=d1+d2+d3+d4)	9,064,978,206
d1) Transacciones de la Deuda Pública / Costo Financiero de la Deuda	101,827,139
d2) Transferencias, Participaciones y Aportaciones entre Diferentes Niveles y Ordenes de Gobierno	8,944,151,067
d3) Saneamiento del Sistema Financiero	0
d4) Adeudos de Ejercicios Fiscales Anteriores	19,000,000
II. Gasto Etiquetado (II=A+B+C+D)	45,504,853,090
A. Gobierno (A=a1+a2+a3+a4+a5+a6+a7+a8)	1,755,407,992
a1) Legislación	0
a2) Justicia	1,169,480,255
a3) Coordinación de la Política de Gobierno	0
a4) Relaciones Exteriores ¹	0
a5) Asuntos Financieros y Hacendarios	350,000,000
a6) Seguridad Nacional ¹	0
a7) Asuntos de Orden Público y de Seguridad Interior	235,927,737
a8) Otros Servicios Generales	0
B. Desarrollo Social (B=b1+b2+b3+b4+b5+b6+b7)	33,122,454,367
b1) Protección Ambiental	240,207,298
b2) Vivienda y Servicios a la Comunidad	712,707,693
b3) Salud	4,351,954,788
b4) Recreación, Cultura y Otras Manifestaciones Sociales	40,000,000
b5) Educación	24,016,263,524
b6) Protección Social	3,761,321,064
b7) Otros Asuntos Sociales	0
C. Desarrollo Económico (C=c1+c2+c3+c4+c5+c6+c7+c8+c9)	161,056,829
c1) Asuntos Económicos, Comerciales y Laborales en General	0
c2) Agropecuaria, Silvicultura, Pesca y Caza	0
c3) Combustibles y Energía	0
c4) Minería, Manufacturas y Construcción ¹	0

GOBIERNO DEL ESTADO DE PUEBLA
Estado Analítico del Presupuesto de Egresos Detallado - LDF
Del 1 de enero al 31 de diciembre de 2020
Clasificación Funcional (Finalidad y Función)
(PESOS)

Concepto	Estimado / Aprobado
c5) Transporte	161,056,829
c6) Comunicaciones	0
c7) Turismo	0
c8) Ciencia, Tecnología e Innovación	0
c9) Otras Industrias y Otros Asuntos Económicos	0
D. Otras No Clasificadas en Funciones Anteriores (D=d1+d2+d3+d4)	10,465,933,902
d1) Transacciones de la Deuda Pública / Costo Financiero de la Deuda	721,357,525
d2) Transferencias, Participaciones y Aportaciones entre Diferentes Niveles y Ordenes de Gobierno	9,744,576,377
d3) Saneamiento del Sistema Financiero	0
d4) Adeudos de Ejercicios Fiscales Anteriores	0
III. Total de Egresos (III = I + II)	95,016,493,177

Nota: 1/ Funciones no aplicables en la Entidad. .

5. ESTADO ANALÍTICO DEL PRESUPUESTO DE EGRESOS DETALLADO: CLASIFICACIÓN DE SERVICIOS PERSONALES POR CATEGORÍA – LDF

GOBIERNO DEL ESTADO DE PUEBLA
Estado Analítico del Presupuesto de Egresos Detallado - LDF
Clasificación de Servicios Personales por Categoría
Del 1 de enero al 31 de diciembre de 2020
(PESOS)

Concepto	Estimado / Aprobado
I. Gasto No Etiquetado (I=A+B+C+D+E+F)	18,543,318,985
A. Personal Administrativo y de Servicio Público	3,313,219,268
B. Magisterio	12,606,426,651
C. Servicios de Salud (C=c1+c2)	521,488,940
c1) Personal Administrativo	169,685,419
c2) Personal Médico, Paramédico y Afín	351,803,521
D. Seguridad Pública	1,985,090,623
E. Gastos Asociados a la Implementación de Nuevas Leyes Federales o Reformas a las Mismas (E = e1 + e2)	

e1) Nombre del Programa o Ley 1	
e2) Nombre del Programa o Ley 2	
F. Sentencias Laborales Definitivas	117,093,503
II. Gasto Etiquetado (II=A+B+C+D+E+F)	20,172,523,328
A. Personal Administrativo y de Servicio Público	19,310,062
B. Magisterio	17,082,031,511
C. Servicios de Salud (C=c1+c2)	3,071,181,755
c1) Personal Administrativo	474,611,085
c2) Personal Médico, Paramédico y Afín	2,596,570,670
D. Seguridad Pública	
E. Gastos Asociados a la Implementación de Nuevas Leyes Federales o Reformas a las Mismas (E = e1 + e2)	
e1) Nombre del Programa o Ley 1	
e2) Nombre del Programa o Ley 2	
F. Sentencias Laborales Definitivas	0
III. Total del Gasto en Servicios Personales (III = I + II)	38,715,842,313

Nota: El Total del Gasto no necesariamente deberá coincidir con el total del capítulo de “Servicios Personales del Estado Analítico del Ejercicio del Presupuesto de Egresos Detallado - Clasificación por Objeto del Gasto”, debido a que se muestran importes de partidas que se registran en otros capítulos.

6. PROYECCIONES DE INGRESOS

GOBIERNO DEL ESTADO DE PUEBLA						
Proyecciones de Ingresos - LDF						
(PESOS)						
(CIFRAS NOMINALES)						
Concepto	2020	2021	2022	2023	2024	2025
1. Ingresos de Libre Disposición (1=A+B+C+D+E+F+G+H+I+J+K+L)	49,511,640,087	52,065,060,675	54,876,810,254	57,895,327,074	61,073,251,646	64,433,004,006
A. Impuestos	5,593,719,069	5,895,779,899	6,225,943,573	6,580,822,357	6,955,929,231	7,352,417,197
B. Cuotas y Aportaciones de Seguridad Social	0	0	0	0	0	0
C. Contribuciones de Mejoras	0	0	0	0	0	0
D. Derechos	2,615,517,437	2,693,982,960	2,774,802,449	2,858,046,522	2,943,787,918	3,032,101,556
E. Productos	41,742,453	42,577,302	43,428,848	44,297,425	44,740,399	45,187,803
F. Aprovechamientos	310,640,226	252,687,870	225,762,006	201,705,303	180,212,029	161,009,031

GOBIERNO DEL ESTADO DE PUEBLA

Proyecciones de Ingresos - LDF

(PESOS)

(CIFRAS NOMINALES)

Concepto	2020	2021	2022	2023	2024	2025
G. Ingresos por Ventas de Bienes y Prestación de Servicios	0	0	0	0	0	0
H. Participaciones	39,780,607,594	41,928,760,404	44,276,770,987	46,800,546,933	49,468,178,108	52,287,864,260
I. Incentivos Derivados de la Colaboración Fiscal	1,169,413,308	1,251,272,240	1,330,102,391	1,409,908,534	1,480,403,961	1,554,424,159
J. Transferencias y Asignaciones	0	0	0	0	0	0
K. Convenios	0	0	0	0	0	0
L. Otros Ingresos de Libre Disposición	0	0	0	0	0	0
2. Transferencias Federales Etiquetadas (2=A+B+C+D+E)	45,504,853,090	47,604,464,023	49,803,786,550	52,107,648,185	54,095,995,350	56,160,997,639
A. Aportaciones	36,723,267,008	38,559,430,358	40,487,401,876	42,511,771,970	44,212,242,849	45,980,732,563
B. Convenios	8,705,248,654	8,966,406,114	9,235,398,297	9,512,460,246	9,797,834,053	10,091,769,075
C. Fondos Distintos de Aportaciones	76,337,428	78,627,551	80,986,377	83,415,969	85,918,448	88,496,001
D. Transferencias, Asignaciones, Subsidios y Subvenciones, y Pensiones y Jubilaciones	0	0	0	0	0	0
E. Otras Transferencias Federales Etiquetadas	0	0	0	0	0	0
3. Ingresos Derivados de Financiamientos (3=A)	0	0	0	0	0	0
A. Ingresos Derivados de Financiamientos	0	0	0	0	0	0
4. Total de Ingresos Proyectados (4=1+2+3)	95,016,493,177	99,669,524,698	104,680,596,804	110,002,975,259	115,169,246,996	120,594,001,645
Datos Informativos						
1. Ingresos Derivados de Financiamientos con Fuente de Pago de Recursos de Libre Disposición	0	0	0	0	0	0
2. Ingresos derivados de Financiamientos con Fuente de Pago de Transferencias Federales Etiquetadas	0	0	0	0	0	0
3. Ingresos Derivados de Financiamiento (3 = 1 + 2)	0	0	0	0	0	0

7. PROYECCIONES DE EGRESOS

GOBIERNO DEL ESTADO DE PUEBLA						
Proyecciones de Egresos - LDF						
(PESOS)						
(CIFRAS NOMINALES)						
Concepto	2020	2021	2022	2023	2024	2025
1. Gasto No Etiquetado (1=A+B+C+D+E+F+G+H+I)	49,511,640,087	50,015,076,237	53,192,976,167	56,570,724,053	59,955,301,159	63,660,023,866
A. Servicios Personales ^{1/}	17,686,832,114	19,210,256,793	20,320,430,163	21,494,763,447	22,736,960,746	24,050,885,790
B. Materiales y Suministros	1,022,552,832	456,414,620	474,095,930	494,417,033	517,086,724	541,994,025
C. Servicios Generales	3,305,978,308	2,786,222,556	3,058,712,383	3,373,893,933	3,706,657,959	4,199,720,304
D. Transferencias, Asignaciones, Subsidios y Otras Ayudas	13,423,851,587	13,205,278,393	14,065,947,223	14,983,185,348	15,960,617,335	17,001,206,479
E. Bienes Muebles, Inmuebles e Intangibles	0	0	0	0	0	0
F. Inversión Pública	1,005,047,500	2,804,429,098	2,984,648,721	3,161,991,824	3,390,453,504	3,636,471,212
G. Inversiones Financieras y Otras Provisiones	4,002,399,540	2,425,471,890	2,498,236,046	2,573,183,128	2,650,378,622	2,729,889,980
H. Participaciones y Aportaciones	8,944,151,067	9,013,170,000	9,677,430,000	10,375,840,000	10,878,960,000	11,386,550,000
I. Deuda Pública ^{2/}	120,827,139	113,832,887	113,475,701	113,449,340	114,186,269	113,306,075
2. Gasto Etiquetado (2=A+B+C+D+E+F+G+H+I)	45,504,853,090	47,399,077,486	49,477,479,576	51,396,210,928	53,557,711,702	55,779,743,552
A. Servicios Personales	17,101,341,573	17,959,773,317	18,619,405,229	19,303,121,912	20,011,994,927	20,746,847,942
B. Materiales y Suministros	569,846,531	389,568,000	332,825,077	284,248,924	242,789,679	207,307,596
C. Servicios Generales	672,212,510	688,200,100	724,644,700	758,622,900	801,185,200	842,211,700
D. Transferencias, Asignaciones, Subsidios y Otras Ayudas	14,433,836,176	16,167,149,909	17,117,765,287	17,979,489,657	19,013,520,578	20,140,934,170
E. Bienes Muebles, Inmuebles e Intangibles	0	0	0	0	0	0
F. Inversión Pública	1,926,391,004	914,580,590	942,018,007	970,278,548	999,386,904	1,029,368,511
G. Inversiones Financieras y Otras Provisiones	350,558,880	380,891,047	391,639,661	386,974,062	388,315,370	387,881,211
H. Participaciones y Aportaciones	9,729,308,891	10,191,844,523	10,620,611,615	10,966,634,926	11,332,869,045	11,638,342,422
I. Deuda Pública	721,357,525	707,070,000	728,570,000	746,840,000	767,650,000	786,850,000
3. Total de Egresos Proyectos (3=1+2)	95,016,493,177	97,414,153,724	102,670,455,743	107,966,934,981	113,513,012,861	119,439,767,418

Nota: 1/ Los importes señalados para este capítulo consideran lo dispuesto por el Artículo 10 fracción I para las Ley de Disciplina Financiera de las Entidades Federativas y los Municipios.

2/ Los importes señalados para este capítulo consideran lo dispuesto por el Artículo Séptimo Transitorio para las Ley de Disciplina Financiera de las Entidades Federativas y los Municipios.

Con base en el Artículo 5, fracción II, párrafo segundo de la Ley de Disciplina Financiera para las Entidades Federativas y los Municipios, las proyecciones abarcan un periodo de cinco años en adición al ejercicio fiscal en cuestión, las cuales se revisarán y, en su caso, se adecuarán anualmente en los ejercicios subsecuentes.

Nota: La suma de los parciales puede no coincidir con el total debido al redondeo.

8. RESULTADOS DE INGRESOS

GOBIERNO DEL ESTADO DE PUEBLA						
Resultados de Ingresos - LDF						
(PESOS)						
Concepto	2014 ^{1/}	2015 ^{1/}	2016 ^{1/}	2017 ^{1/}	2018 ^{1/}	2019 ^{2/}
1. Ingresos de Libre Disposición (1=A+B+C+D+E+F+G+H+I+J+K+L)	36,372,091,684	35,830,289,675	39,528,671,798	44,908,637,951	46,292,476,957	49,750,981,734
A. Impuestos	3,614,766,424	3,798,051,113	4,091,267,717	5,122,575,826	5,111,075,801	4,872,564,438
B. Cuotas y Aportaciones de Seguridad Social	0	0	0	0	0	0
C. Contribuciones de Mejoras	0	0	0	0	0	0
D. Derechos	2,381,678,165	1,998,010,745	2,174,550,259	2,259,072,617	2,670,589,659	2,468,701,274
E. Productos	194,881,647	235,840,065	672,185,631	581,925,614	453,037,717	479,098,795
F. Aprovechamientos	307,788,286	454,258,680	329,018,996	291,580,554	488,126,910	337,983,512
G. Ingresos por Ventas de Bienes y Prestación de Servicios	72,783,963	145,683,503	0	0	0	0
H. Participaciones	24,531,395,517	26,287,580,612	29,108,948,429	32,606,061,813	34,910,765,447	37,905,728,060
I. Incentivos Derivados de la Colaboración Fiscal	785,960,380	732,672,067	861,366,237	967,897,190	1,091,527,898	1,119,366,629
J. Transferencias y Asignaciones	0	0	0	0	0	0
K. Convenios	620,343,793	901,916,306	993,336,778	698,531,912	328,526,216	816,484,783
L. Otros Ingresos de Libre Disposición	3,862,493,510	1,276,276,582	1,297,997,750	2,380,992,427	1,238,827,309	1,751,054,241
2. Transferencias Federales Etiquetadas (2=A+B+C+D+E)	50,385,380,398	48,770,081,850	51,477,577,541	48,640,911,215	51,231,912,909	47,265,398,315
A. Aportaciones	30,026,857,073	29,730,288,675	31,288,435,574	32,791,674,248	34,469,697,810	35,063,956,225
B. Convenios	20,205,793,441	18,898,542,880	20,023,492,986	15,662,386,399	16,640,429,980	12,072,002,396
C. Fondos Distintos de Aportaciones	0	10,695,373	78,878,842	85,649,506	58,192,718	103,272,373
D. Transferencias, Asignaciones, Subsidios y Subvenciones, y Pensiones y Jubilaciones	0	0	0	0	0	0
E. Otras Transferencias Federales Etiquetadas	152,729,883	130,554,923	86,770,140	101,201,062	63,592,402	26,167,320
3. Ingresos Derivados de Financiamientos (3=A)	0	0	0	0	0	0
A. Ingresos Derivados de Financiamientos	0	0	0	0	0	0
4. Total de Resultados de Ingresos (4=1+2+3)	86,757,472,082	84,600,371,524	91,006,249,339	93,549,549,166	97,524,389,866	97,016,380,049
1. Ingresos Derivados de Financiamientos con Fuente de Pago de Recursos de Libre Disposición	0	0	0	0	0	0

GOBIERNO DEL ESTADO DE PUEBLA						
Resultados de Ingresos - LDF						
(PESOS)						
Concepto	2014 ^{1/}	2015 ^{1/}	2016 ^{1/}	2017 ^{1/}	2018 ^{1/}	2019 ^{2/}
2. Ingresos derivados de Financiamientos con Fuente de Pago de Transferencias Federales Etiquetadas	0	0	0	0	0	0
3. Ingresos Derivados de Financiamiento (3 = 1 + 2)	0	0	0	0	0	0

Nota: 1/ Los importes corresponden al momento contable de los ingresos devengados.

2/ Los importes corresponden a los ingresos devengados al cierre de septiembre disponible y estimados para el resto del ejercicio.

Para efectos de comparación, la clasificación se realiza conforme los conceptos establecidos en la Guía de llenado del Formato para la Medición del Nivel de Endeudamiento del Sistema de Alertas y sus componentes, por lo que sus cantidades pueden no coincidir con las contenidas en algunos rubros de los Estados Financieros emitidos en cada Ejercicio Fiscal. No obstante lo anterior, el total de los ingresos corresponde a lo reportado en la Cuenta de la Hacienda Pública.

Fuente: Cuenta de la Hacienda Pública

9. RESULTADOS DE EGRESOS

GOBIERNO DEL ESTADO DE PUEBLA						
Resultados de Egresos - LDF						
(PESOS)						
Concepto (b)	2014 ^{1/}	2015 ^{1/}	2016 ^{1/}	2017 ^{1/}	2018 ^{1/}	2019 ^{2/}
1. Gasto No Etiquetado (1=A+B+C+D+E+F+G+H+I)	35,796,325,436	35,214,907,972	37,659,593,003	43,254,888,953	45,572,609,915	48,067,385,733
A. Servicios Personales	11,952,595,855	12,462,363,609	11,382,598,306	13,605,071,411	12,717,124,905	15,070,059,848
B. Materiales y Suministros	491,932,082	480,514,061	537,531,501	778,989,010	1,061,014,759	1,034,220,662
C. Servicios Generales	2,418,193,686	2,593,698,429	3,301,202,569	3,381,276,824	4,213,797,706	3,260,607,904
D. Transferencias, Asignaciones, Subsidios y Otras Ayudas	13,064,428,689	11,835,042,869	13,721,953,011	15,243,568,471	17,539,556,854	16,490,740,239
E. Bienes Muebles, Inmuebles e Intangibles	768,123,279	171,162,222	238,996,376	137,898,600	338,050,508	85,167,677
F. Inversión Pública	523,126,227	569,441,299	659,976,557	1,691,465,163	472,466,977	657,752,482
G. Inversiones Financieras y Otras Provisiones	518,266,382	864,191,947	925,961,591	880,449,602	982,504,745	2,597,343,596
H. Participaciones y Aportaciones	5,951,775,044	6,050,466,659	6,703,248,484	7,365,795,591	8,108,663,437	8,604,836,115
I. Deuda Pública	107,884,191	188,026,878	188,124,606	170,374,281	139,430,024	266,657,211
2. Gasto Etiquetado (2=A+B+C+D+E+F+G+H+I)	50,387,246,708	48,770,874,957	51,476,962,887	48,640,911,215	51,231,706,961	46,956,921,774
A. Servicios Personales	15,644,410,379	15,700,086,713	17,159,902,835	16,472,453,067	18,671,010,177	16,613,132,610

GOBIERNO DEL ESTADO DE PUEBLA						
Resultados de Egresos - LDF						
(PESOS)						
Concepto (b)	2014 ^{1/}	2015 ^{1/}	2016 ^{1/}	2017 ^{1/}	2018 ^{1/}	2019 ^{2/}
B. Materiales y Suministros	243,537,003	348,120,270	408,244,598	426,663,877	659,408,033	439,263,638
C. Servicios Generales	510,411,426	721,379,682	749,832,594	561,769,625	768,579,821	554,124,249
D. Transferencias, Asignaciones, Subsidios y Otras Ayudas	20,730,114,571	20,746,578,769	19,940,362,284	19,948,489,386	19,155,004,041	17,141,346,420
E. Bienes Muebles, Inmuebles e Intangibles	382,610,608	115,385,296	83,981,378	11,579,766	58,572	2,636,547
F. Inversión Pública	4,922,597,571	3,271,137,758	5,095,218,226	2,401,553,042	2,557,676,669	1,896,557,750
G. Inversiones Financieras y Otras Provisiones	554,349,515	401,508,731	206,227,571	168,886,090	312,519,977	171,161,662
H. Participaciones y Aportaciones	7,089,004,165	7,154,997,564	7,471,500,397	8,158,119,672	8,517,691,746	9,481,543,497
I. Deuda Pública	310,211,469	311,680,175	361,693,004	491,396,690	589,757,926	657,155,401
3. Total del Resultado de Egresos (3=1+2)	86,183,572,144	83,985,782,929	89,136,555,889	91,895,800,167	96,804,316,876	95,024,307,508

Nota: 1/ Los importes corresponden a los egresos totales devengados.

2/ Los importes corresponden a los egresos devengados al mes de septiembre y estimados para el resto del ejercicio.

10. ESTUDIO ACTUARIAL DE LAS PENSIONES DE LOS TRABAJADORES DEL ESTADO

INSTITUTO DE SEGURIDAD Y SERVICIOS SOCIALES DE LOS TRABAJADORES AL SERVICIO DE LOS PODERES DEL ESTADO DE PUEBLA						
Informe sobre Estudios Actuariales - LDF						
	Pensiones y jubilaciones	Salud	Riesgos de trabajo	Invalidez y vida	Otras prestaciones sociales	Total
Tipo de Sistema						
Prestación laboral o Fondo General para Trabajadores del Estado o Municipio	Prestación Laboral		Prestación Laboral	Prestación Laboral	Prestación Laboral	Prestación Laboral
Beneficio definido, Contribución definida o Mixto	Beneficio Definido		Beneficio Definido	Beneficio Definido	Beneficio Definido	Beneficio Definido
Población afiliada						
Activos	62,449		62,449	62,449	62,449	62,449
Edad máxima	92		92	92	92	92
Edad mínima	19		19	19	19	19
Edad promedio	44		44	44	44	44
Pensionados y Jubilados	7,047		383	2,424	0	9,854

INSTITUTO DE SEGURIDAD Y SERVICIOS SOCIALES DE LOS TRABAJADORES AL SERVICIO DE LOS PODERES DEL ESTADO DE PUEBLA						
Informe sobre Estudios Actuariales - LDF						
	Pensiones y jubilaciones	Salud	Riesgos de trabajo	Invalidez y vida	Otras prestaciones sociales	Total
Edad máxima	105		93	101	0	105
Edad mínima	51		29	19	0	19
Edad promedio	69		54	67	0	68
Beneficiarios						
Promedio de años de servicio (trabajadores activos)	13.66		13.66	13.66	13.66	13.66
Aportación individual al plan de pensión como % del salario	5.50%		5.50%	5.50%	5.50%	5.50%
Aportación del ente público al plan de pensión como % del salario	13.00%		13.00%	13.00%	13.00%	13.00%
Crecimiento esperado de los pensionados y jubilados (como %)	6.95%		17.53%	5.30%	NA	6.96%
Crecimiento esperado de los activos (como %)	0.75%		0.75%	0.75%	0.75%	0.75%
Edad de Jubilación o Pensión	35.82		25.78	34.52	0.00	35.11
Esperanza de vida	44.02		52.80	45.22	0.00	44.66
Ingresos del Fondo						
Ingresos Anuales al Fondo de Pensiones	1,500,489,095.58		1,500,489,095.58	1,500,489,095.58	1,500,489,095.58	1,500,489,095.58
Nómina anual						
Activos	7,693,322,405.88		7,693,322,405.88	7,693,322,405.88	7,693,322,405.88	7,693,322,405.88
Pensionados y Jubilados	1,549,295,447.64		34,928,363.52	259,242,213.84	0.00	1,843,466,025.00
Beneficiarios de Pensionados y Jubilados	0.00		0.00	0.00	0.00	0.00
Monto mensual por pensión						
Máximo	53,819.16		38,372.72	52,345.03	0.00	53,819.16
Mínimo	724.28		462.95	724.97	0.00	462.95
Promedio	18,320.98		7,599.73	8,912.34	0.00	15,589.83
Monto de la reserva	1,441,801,342.84		40,112,313.00	123,348,066.12	29,914,198.80	1,635,175,920.76
Valor presente de las obligaciones						
Pensiones y Jubilaciones en curso de pago	18,812,129,023.58		555,699,011.62	2,940,404,419.10	342,731,902.75	22,650,964,357.05
Generación actual	86,095,553,890.77		2,362,934,567.16	6,034,590,556.75	1,833,871,204.18	96,326,950,218.86
Generaciones futuras	35,556,971,684.25		4,990,041,054.36	6,868,263,950.96	2,492,010,601.90	49,907,287,291.47
Valor presente de las contribuciones asociadas a los sueldos futuros de cotización 2.00%						
Generación actual	8,263,919,191.67		229,910,254.19	706,989,527.99	171,458,101.91	9,372,277,075.75
Generaciones futuras	8,025,908,969.15		1,126,350,568.05	1,550,302,476.15	562,495,884.59	11,265,057,897.95

INSTITUTO DE SEGURIDAD Y SERVICIOS SOCIALES DE LOS TRABAJADORES AL SERVICIO DE LOS PODERES DEL ESTADO DE PUEBLA
Informe sobre Estudios Actuariales - LDF

	Pensiones y jubilaciones	Salud	Riesgos de trabajo	Invalidez y vida	Otras prestaciones sociales	Total
Valor presente de aportaciones futuras						
Generación actual	11,270,335,443.61		313,551,672.82	964,192,527.87	233,834,610.21	12,781,914,254.53
Generaciones futuras	16,363,258,848.72		2,296,408,540.17	3,160,763,573.14	1,146,819,107.51	22,967,250,069.55
Otros Ingresos	0.00		0.00	0.00	0.00	0.00
Déficit/superávit actuarial						
Generación actual	-83,931,626,936.23		-2,335,059,338.76	-7,180,464,853.87	-1,741,396,196.01	-95,188,547,324.87
Generaciones futuras	-11,167,803,866.37		-1,567,281,946.14	-2,157,197,901.66	-782,695,609.80	-15,674,979,323.97
Periodo de suficiencia						
Año de descapitalización	2021		2021	2021	2021	2021
Tasa de rendimiento	2.00%		2.00%	2.00%	2.00%	2.00%
Estudio actuarial						
Año de elaboración del estudio actuarial	2019		2019	2019	2019	2019
	Valuaciones Actuariales del		Valuaciones Actuariales del	Valuaciones Actuariales del	Valuaciones Actuariales del	Valuaciones Actuariales del
Empresa que elaboró el estudio actuarial	Norte, S. C.		Norte, S. C.	Norte, S. C.	Norte, S. C.	Norte, S. C.

11. APORTACIÓN Y COSTO PROMEDIO PARA INFRAESTRUCTURA DAÑADA POR DESASTRES NATURALES

Evento	Año	Mes	Aportación Inicial	% Incremento	Aportación Actual
Sin Evento	2015	N/A	0	N/A	0
Lluvia Severa Earl	2016	Agosto	764,126,572	7.00%	817,615,432
Huracán Franklin	2017	Agosto	0	N/A	0
Huracán Katia	2017	Septiembre	3,366,200	6.77%	3,594,092
Sismo 7.1	2017	Septiembre	549,281,617	6.77%	586,467,982
Sin Evento	2018	N/A	0	N/A	0
Sin Evento	2019	N/A	0	N/A	0
			1,316,774,389		1,407,677,506

Monto Base (2015-2019)	1,407,677,506
Promedio	281,535,501
Aportación (10%)	28,153,551

Nota: Las cifras pueden no coincidir debido al redondeo.

APARTADO “B” DEUDA PÚBLICA Y OBLIGACIONES

1. ESTIMACIÓN DEL SERVICIO DE LA DEUDA DIRECTA

Institución Bancaria: Banorte	
Porción B	
Monto Contratado:	350,000,000.00
Destino:	Inversión Pública Productiva
Tipo de Instrumento:	Contrato de Apertura de Crédito Simple
No. de Crédito:	85004622
Tasa de Contratación:	TIIE + 0.37 pp
Plazo de Contratación:	232 meses
Tipo de Garantía:	Fideicomiso F/0023 Participaciones Federales
% Participaciones Fideicomitidas:	0.68%
Saldo al 31/Dic/2019:	249,486,489.04

Nota: Tasa, plazo, vencimiento, fuente de garantía y porcentaje de participaciones fideicomitidas con base al Convenio Modificatorio celebrado en 2008.

Institución Bancaria: BBVA Bancomer	
Porción A	
Monto Contratado:	3,000,000,000.00
Destino:	Inversión Pública Productiva
Tipo de Instrumento:	Contrato de Apertura de Crédito Simple
No. de Crédito:	0074 8200 02 9813111687
Tasa de Contratación:	TIIE + 0.49 pp
Plazo de Contratación:	300 meses
Tipo de Garantía:	Fideicomiso F/0023 Participaciones Federales
% Participaciones Fideicomitidas:	5.82%
Saldo al 31/Dic/2019:	2,635,226,599.26

Nota: Tasa, plazo, vencimiento, fuente de garantía y porcentaje de participaciones fideicomitidas con base al Convenio Modificatorio celebrado en 2008.

El 26 de diciembre de 2014, BBVA Bancomer y Banco Interacciones notificaron al Estado de Puebla que a través de un Contrato de Cesión y su Convenio Modificatorio celebrados el 10 y 18 de diciembre de 2014, Banco Interacciones realizó la Cesión a favor de BBVA Bancomer, de los derechos y obligaciones de la Porción A del Contrato de Crédito, cuyo saldo a la fecha de formalización fue de 2 mil 900 millones 191 mil pesos. Esta operación no genera al Gobierno del Estado de Puebla obligaciones adicionales a las originalmente pactadas.

	Saldo	Principal (Capital)	Intereses	Total
ene-20	247,900,975.63	1,585,513.41	2,363,191.47	3,948,704.88
feb-20	246,299,607.08	1,601,368.55	2,348,173.13	3,949,541.68
mar-20	244,682,224.85	1,617,382.23	2,182,488.18	3,799,870.41
abr-20	243,048,668.80	1,633,556.05	2,242,920.39	3,876,476.44
may-20	241,398,777.19	1,649,891.61	2,376,475.87	4,026,367.48
jun-20	239,732,386.66	1,666,390.53	2,139,061.39	3,805,451.92
jul-20	238,049,332.22	5,603,811.80	2,270,798.44	3,953,852.88
ago-20	236,349,447.24	1,699,884.98	2,254,856.17	3,954,741.15

	Saldo	Principal (Capital)	Intereses	Total
	2,629,268,096.63	5,958,502.63	24,961,451.95	30,919,954.58
	2,623,245,043.56	6,023,053.07	24,905,011.69	30,928,064.76
	2,617,156,740.74	6,088,302.82	23,244,865.80	29,333,168.62
	2,611,002,481.31	6,154,259.43	23,990,603.46	30,144,862.89
	2,604,781,550.74	6,220,930.57	25,529,802.04	31,750,732.61
	2,598,493,226.75	6,288,323.99	23,081,258.74	29,369,582.73
	2,592,136,779.25	6,356,447.50	24,613,505.29	30,969,952.79
	2,585,711,470.24	6,425,309.01	24,553,295.60	30,978,604.61

sep-20	234,632,563.41	1,716,883.83	2,166,536.60	3,883,420.43
oct-20	232,898,510.74	1,734,052.67	2,365,878.35	4,099,931.02
nov-20	231,147,117.54	1,751,393.20	1,992,576.15	3,743,969.35
dic-20	229,378,210.41	1,768,907.13	2,189,476.86	3,958,383.99
	20,108,278.63	26,892,433.00	47,000,711.63	

2,579,216,553.71	6,494,916.53	23,702,355.14	30,197,271.67
2,572,651,275.59	6,565,278.12	26,007,100.25	32,572,378.37
2,566,014,873.62	6,636,401.97	22,010,460.91	28,646,862.88
2,559,306,577.30	6,708,296.32	24,305,863.11	31,014,159.43
	75,920,021.96	290,905,573.98	366,825,595.94

Institución Bancaria: BBVA Bancomer

Monto Contratado:	2,500,000,000.00
Destino:	Inversión Pública Productiva
Tipo de Instrumento:	Contrato de Apertura de Crédito Simple
No. de Crédito:	0074 8200 07 9874141326
Tasa de Contratación:	TIIE + 0.89 pp
Plazo de Contratación:	240 meses
Tipo de Garantía:	Fideicomiso F/0023 Participaciones Federales
% Participaciones Fideicomitidas:	3.00%
Saldo al 31/Dic/2019:	2,264,700,373.36

Notas: Tasa, plazo, vencimiento, fuente de garantía y porcentaje de participaciones con base al Convenio Modificatorio celebrado en 2012.

	Saldo	Principal (Capital)	Intereses	Total
ene-20	2,259,514,440.75	5,185,932.61	21,451,745.20	26,637,677.81
feb-20	2,254,261,091.02	5,253,349.73	21,402,622.90	26,655,972.63
mar-20	2,248,939,447.74	5,321,643.28	19,975,258.00	25,296,901.28
abr-20	2,243,548,623.10	5,390,824.64	21,302,454.21	26,693,278.85
may-20	2,238,087,717.74	5,460,905.36	20,565,862.38	26,026,767.74
jun-20	2,232,555,820.61	5,531,897.13	21,199,664.22	26,731,561.35
jul-20	2,226,952,008.81	5,603,811.80	20,465,095.02	26,068,906.82
ago-20	2,221,275,347.46	5,676,661.35	19,202,879.74	24,879,541.09
sep-20	2,215,524,889.51	5,750,457.95	19,153,930.21	24,904,388.16
oct-20	2,209,699,675.61	5,825,213.90	18,488,075.17	24,313,289.07
nov-20	2,203,798,733.93	5,900,941.68	19,054,113.86	24,955,055.54
dic-20	2,197,821,080.01	5,977,653.92	18,390,222.94	24,367,876.86
	66,879,293.35	240,651,923.85	307,531,217.20	

TOTAL DEUDA DIRECTA

	Saldo	Principal (Capital)	Intereses	Total
5,136,683,513.01	12,729,948.65	48,776,388.62	61,506,337.27	
5,123,805,741.66	12,877,771.35	48,655,807.72	61,533,579.07	
5,110,778,413.33	13,027,328.33	45,402,611.98	58,429,940.31	
5,097,599,773.21	13,178,640.12	47,535,978.06	60,714,618.18	
5,084,268,045.67	13,331,727.54	48,472,140.29	61,803,867.83	
5,070,781,434.02	13,486,611.65	46,419,984.35	59,906,596.00	
5,057,138,120.28	13,643,313.74	47,349,398.75	60,992,712.49	
5,043,336,264.94	13,801,855.34	46,011,031.51	59,812,886.85	
5,029,374,006.63	13,962,258.31	45,022,821.95	58,985,080.26	
5,015,249,461.94	14,124,544.69	46,861,053.77	60,985,598.46	
5,000,960,725.09	14,288,736.85	43,057,150.92	57,345,887.77	
4,986,505,867.72	14,454,857.37	44,885,562.91	59,340,420.28	
	162,907,593.94	558,449,930.83	721,357,524.77	

Nota: Para el cálculo de la Deuda Directa contratada con Banco Interacciones (Porción B) y BBVA Bancomer (Porción A), de Enero a Diciembre de 2020 se consideró la Cobertura de Tasa de Interés del 11% que el Gobierno del Estado tiene contratada, misma que cubre cambios adversos en las condiciones de mercado.

Para el cálculo de la Deuda Directa contratada con BBVA Bancomer, de Enero a Julio de 2020 se consideró la Cobertura de Tasa de Interés del 11% que el Gobierno del Estado tiene contratada, misma que cubre cambios adversos en las condiciones de mercado. Cabe mencionar que de agosto a diciembre de 2020 se consideró la TIIE del 8.6% más el 3% de inflación de acuerdo a los Pre-Criterios 2020.

Las cifras pueden no coincidir debido al redondeo.

2. ESTIMACIÓN DEL SERVICIO DE LA DEUDA CONTINGENTE**SOAPAP**

	Saldo	Principal (Capital)	Intereses	Total
ene-20	1,487,666,957.02	9,726,065.06	12,370,377.20	22,096,442.26
feb-20	1,477,868,574.62	9,798,382.40	11,893,574.99	21,691,957.39
mar-20	1,467,997,337.16	9,871,237.46	11,815,239.05	21,686,476.51
abr-20	1,458,052,702.94	9,944,634.22	12,127,531.33	22,072,165.55
may-20	1,448,034,126.22	10,018,576.72	11,656,815.45	21,675,392.17
jun-20	1,437,941,057.21	10,093,069.01	11,962,609.74	22,055,678.75
jul-20	1,427,772,942.02	10,168,115.19	11,496,027.20	21,664,142.39
ago-20	1,417,529,222.66	10,243,719.36	11,795,226.50	22,038,945.86
sep-20	1,407,209,336.98	10,319,885.68	11,710,600.30	22,030,485.98
oct-20	1,396,812,718.65	10,396,618.33	11,250,333.75	21,646,952.08
nov-20	1,386,338,797.13	10,473,921.52	11,539,455.54	22,013,377.06
dic-20	1,375,786,997.64	10,551,799.49	11,083,478.31	21,635,277.80
		121,606,024.44	140,701,269.36	262,307,293.80

TOTAL DE LA DEUDA CONTINGENTE

	Saldo	Principal (Capital)	Intereses	Total
ene-20	1,487,666,957.02	9,726,065.06	12,370,377.20	22,096,442.26
feb-20	1,477,868,574.62	9,798,382.40	11,893,574.99	21,691,957.39
mar-20	1,467,997,337.16	9,871,237.46	11,815,239.05	21,686,476.51
abr-20	1,458,052,702.94	9,944,634.22	12,127,531.33	22,072,165.55
may-20	1,448,034,126.22	10,018,576.72	11,656,815.45	21,675,392.17
jun-20	1,437,941,057.21	10,093,069.01	11,962,609.74	22,055,678.75
jul-20	1,427,772,942.02	10,168,115.19	11,496,027.20	21,664,142.39
ago-20	1,417,529,222.66	10,243,719.36	11,795,226.50	22,038,945.86
sep-20	1,407,209,336.98	10,319,885.68	11,710,600.30	22,030,485.98
oct-20	1,396,812,718.65	10,396,618.33	11,250,333.75	21,646,952.08
nov-20	1,386,338,797.13	10,473,921.52	11,539,455.54	22,013,377.06
dic-20	1,375,786,997.64	10,551,799.49	11,083,478.31	21,635,277.80
		121,606,024.44	140,701,269.36	262,307,293.80

Nota: Para el cálculo de la Deuda del SOAPAP, se consideró la TIIE del 8.6% más el 3% de inflación de acuerdo a los Pre-Criterios 2020.

Las cifras pueden no coincidir debido al redondeo.

3. DESTINO, TIPO DE INSTRUMENTO DE CONTRATACIÓN, TIPO DE GARANTÍA, DECRETOS APROBATORIOS, COMISIONES, MANEJOS DE CUENTA Y SERVICIOS BANCARIOS ACCESORIOS ASOCIADOS A LA DEUDA PÚBLICA

TIPO DE DEUDA	DEUDA DIRECTA			TOTAL
	GOBIERNO DEL ESTADO			
ACREDITADO	GOBIERNO DEL ESTADO			TOTAL
DESTINO ^{8/}	INVERSIÓN PÚBLICA PRODUCTIVA	INVERSIÓN PÚBLICA PRODUCTIVA	INVERSIÓN PÚBLICA PRODUCTIVA	
ACREEDOR (BANCA COMERCIAL)	BANORTE ^{10/} (PORCIÓN B)	BBVA-BANCOMER ^{4/} (PORCIÓN A)	BBVA-BANCOMER	
FUENTE O GARANTÍA DE PAGO	Fideicomiso F/0023 Participaciones Federales	Fideicomiso F/0023 Participaciones Federales	Fideicomiso F/0023 Participaciones Federales	
PARTICIPACIONES FIDEICOMITIDAS	0.68%	5.82%	3.00%	
PAGO CAPITAL ^{1/}	20,108,278.63	75,920,021.96	66,879,293.35	162,907,593.94
PAGO INTERESES ^{1/}	26,892,433.00	290,905,573.98	240,651,923.85	558,449,930.83

TIPO DE DEUDA	DEUDA DIRECTA			
PAGO TOTAL ^{1/}	47,000,711.63	366,825,595.94	307,531,217.20	721,357,524.77
SALDO AL 31 DICIEMBRE DE 2019 ^{9/}	249,486,489.04	2,635,226,599.26	2,264,700,373.36	5,149,413,461.66
CONTRATOS ORIGINALES				
IMPORTE (CONTRATADO Y DISPUESTO)	350,000,000.00	3,000,000,000.00	2,500,000,000.00	5,850,000,000.00
TIPO DE INSTRUMENTO	Contrato de Apertura de Crédito Simple	Contrato de Apertura de Crédito Simple	Contrato de Apertura de Crédito Simple	
PLAZO (MESES)	232	300	240	
FECHA DE SUSCRIPCIÓN DEL CONTRATO	13-dic-07	13-dic-07	14-abr-10	
FECHA DE SUSCRIPCIÓN DEL CONVENIO MODIFICATORIO	1er. Convenio Modificatorio: 11-Jul-08 2o. Convenio Modificatorio: 31-Jul-08 Contrato de Cesión: 10-Dic-14 Convenio Modificatorio al Contrato de Cesión: 18-Dic-14	1er. Convenio Modificatorio: 11-Jul-08 2o. Convenio Modificatorio: 31-Jul-08 Contrato de Cesión: 10-Dic-14 Convenio Modificatorio al Contrato de Cesión: 18-Dic-14	Convenio Modificatorio: 16-Mar-12	
AÑO DE VENCIMIENTO	2027	2033	2032	
TASA APLICABLE	TIE+0.37%	TIE+0.49%	TIE+0.89%	
DECRETOS APROBATORIOS DEL H. CONGRESO DEL ESTADO PARA LA CONTRATACIÓN DE DEUDA PÚBLICA				
FECHA DE PUBLICACIÓN EN EL PERIÓDICO OFICIAL DEL ESTADO	16-mar-05	15-dic-06	14-dic-09	
MONTO DEL DECRETO	1,500,000,000.00	3,000,000,000.00	2,500,000,000.00	
SUJETOS AUTORIZADOS	Ejecutivo del Estado y sus Entidades: Ayuntamientos del Estado y sus Entidades	Ejecutivo del Estado y sus Entidades: Ayuntamientos del Estado y sus Entidades	Ejecutivo del Estado y sus Entidades:	
COMISIONES				
POR APERTURA	N/A	N/A	N/A	
POR DISPOSICIÓN	N/A	N/A	N/A	

TIPO DE DEUDA		DEUDA DIRECTA			
POR AMPLIACIÓN DE PLAZO		0.50% del monto total de crédito, más IVA	0.50% del monto total de crédito, más IVA	N/A	
DE ACUERDO A LA MECÁNICA ESTABLECIDA	POR PREPAGO	TIE más 0.22%	TIE más 0.22%	N/A	
	POR VENCIMIENTO ANTICIPADO	TIE más 0.22%	TIE más 0.22%	N/A	
COMISIONES, MANEJOS DE CUENTA Y SERVICIOS BANCARIOS ACCESORIOS ASOCIADOS A LA DEUDA PÚBLICA ^{2/}					
COMISIONES					
MANEJOS DE CUENTA					
HONORARIOS FIDUCIARIOS		204,073.53			
COBERTURAS DE TASAS DE INTERÉS ^{6/}		865,000.00		90,000.00	
CALIFICADORAS		^{3/} 361,000.00	382,906.72	^{5/} 392,419.88	^{7/} 486,458.36
OTROS					

Nota: 1/ Cifras estimadas para el Ejercicio Fiscal 2020. Los importes reflejados en la columna de Pago de Capital de los créditos celebrados con Banco Interacciones (Actualmente Banorte) y BBVA Bancomer son reales y se apegan a la programación contenida en los contratos de crédito suscritos por el Gobierno del Estado.

2/ Cifras estimadas para el Ejercicio Fiscal 2020.

3/ El importe del costo anual según contrato es por 48,723 UDIS (Fitch), el importe presentado se encuentra sujeto al valor de ese indicador al momento del pago.

4/ El 26 de diciembre de 2014, BBVA Bancomer y Banco Interacciones notificaron al Estado de Puebla que a través de un Contrato de Cesión y su Convenio Modificatorio celebrados el 10 y 18 de diciembre de 2014, Banco Interacciones realizó la Cesión a favor de BBVA Bancomer, de los derechos y obligaciones de la Porción A del Contrato de Crédito, cuyo saldo a la fecha de formalización fue de 2 mil 900 millones 191 mil pesos. Esta operación no genera al Gobierno del Estado de Puebla obligaciones adicionales a las originalmente pactadas.

5/ El contrato establece la cantidad de 17,300 USD (Moody's), por lo que deberá ser calculado según el tipo de cambio de la fecha de actualización.

6/ Para la estimación del presente presupuesto, se tomó como base lo efectivamente pagado en 2019, por ello, deberá considerarse que su actualización dependerá de las condiciones del mercado al momento de la contratación de la cobertura. Las cifras presentadas fueron calculadas con cobertura de tasa del 11% en ambos casos.

7/ El importe del costo anual según contrato es por 67,000 UDIs (Fitch), el importe presentado arriba se encuentra sujeto a variación.

8/ El destino corresponde a lo establecido en los Contratos de Crédito suscritos durante la administración estatal 2005-2011, con fechas 13 de diciembre de 2007 con Banco Interacciones (Actualmente Banorte) y 14 de abril de 2010 con BBVA Bancomer.

9/ Saldos Proyectados.

10/ Mediante escrito de fecha 16 de Octubre de 2018, Banco Mercantil del Norte, S.A., Institución de Banca Múltiple, Grupo Financiero Banorte, comunicó al Estado de Puebla que el proceso de fusión celebrado entre Banco Interacciones, S.A., Institución de banca Múltiple, Grupo Financiero Interacciones y esa institución bancaria se concretó y formalizó el 4 de julio de 2018, solicitando que se tenga reconocida la personalidad de Banorte en su carácter de causahabiente de Banco Interacciones, en todos y cada uno de los contratos, convenios y demás actos jurídicos que dicha institución financiera celebró originalmente con el Gobierno del Estado de Puebla.

* El tope máximo para la contratación de Deuda Pública de acuerdo al artículo 107 de la Ley de Egresos del Estado de Puebla, no excederá al 15% (quince por ciento) de los Ingresos de Libre Disposición.

4. PROGRAMA DE FINANCIAMIENTO PARA LA INFRAESTRUCTURA Y LA SEGURIDAD PÚBLICA DE LOS ESTADOS (PROFISE) Y FONDO DE RECONSTRUCCIÓN DE ENTIDADES FEDERATIVAS (FONREC)

Mes	Compromiso Estimado	
	PROFISE	FONREC
Total	74,855,366.04	22,621,772.97
Enero	5,963,751.69	2,039,668.06
Febrero	6,375,044.91	1,792,435.55
Marzo	6,375,044.91	1,792,435.55
Abril	5,963,751.69	2,039,668.06
Mayo	6,169,398.30	1,730,627.44
Junio	6,580,691.52	1,916,051.82
Julio	5,963,751.69	1,977,859.93
Agosto	6,375,044.91	1,792,435.55
Septiembre	6,375,044.91	1,916,051.82
Octubre	6,169,398.30	1,916,051.82
Noviembre	6,786,338.13	1,854,243.68
Diciembre	5,758,105.08	1,854,243.69

5. ASOCIACIONES PÚBLICO PRIVADAS, PROYECTOS PARA PRESTACIÓN DE SERVICIOS Y COMPROMISOS MULTIANUALES

Concepto	Importe
Total	1,347,803,481
Centro Integral de Servicios	210,503,419
Museo Internacional Barroco	383,551,923
Plataforma AUDI	753,748,139

APARTADO “C” CLASIFICACIONES DEL GASTO

1. CLASIFICACIÓN POR FUENTES DE FINANCIAMIENTO

Gobierno del Estado de Puebla Presupuesto de Egresos para el Ejercicio Fiscal 2020 Clasificación por Fuentes de Financiamiento	
Descripción	Importe
Total	95,016,493,177
1 Gasto No Etiquetado / Ingresos de Libre Disposición	49,511,640,087
1 Recursos Fiscales	8,510,566,090
Impuestos	5,593,719,069
Derechos	2,615,517,437
Productos	1,742,453
Aprovechamientos (Multas, Penalizaciones e Indemnizaciones)	299,587,131
2 Financiamientos Internos	0
3 Financiamientos Externos ^{1/}	0
4 Ingresos Propios	0
5 Recursos Federales	40,950,020,902
Participaciones a Entidades Federativas y Municipios	39,780,607,594
Incentivos Derivados de la Colaboración Fiscal	1,169,413,308
6 Recursos Estatales ^{2/}	0
7 Otros Recursos de Libre Disposición	51,053,095
2 Gasto Etiquetado / Transferencias Federales Etiquetadas	45,504,853,090
5 Recursos Federales	45,504,853,090
Aportaciones Federales (Ramo General 33)	36,723,267,008
Convenios	8,705,248,654
Fondos Distintos de Aportaciones	76,337,428
6 Recursos Estatales ^{2/}	0
7 Otros Recursos de Transferencias Federales Etiquetadas	0

Nota: 1 No aplicable en la entidad.

2 No aplicable a nivel de gobierno estatal.

2. CLASIFICACIÓN ADMINISTRATIVA

a) Clasificación Administrativa (Acuerdo por el que se emite la Clasificación Administrativa)

Gobierno del Estado de Puebla Presupuesto de Egresos para el Ejercicio Fiscal 2020 Clasificación Administrativa ACUERDO por el que se emite la Clasificación Administrativa	
Descripción	Importe
Total	95,016,493,177
Poder Ejecutivo	70,507,519,698
Poder Legislativo	379,581,620
Poder Judicial	869,475,865
Órganos Autónomos	1,799,739,247
Entidades Paraestatales y Fideicomisos no Empresariales y no Financieros	21,460,176,747
Instituciones Públicas de Seguridad Social	
Instituto de Seguridad y Servicios Sociales de los Trabajadores al Servicio de los Poderes del Estado de Puebla (ISSSTEP) ^{1/}	3,161,841,827

Nota: 1/ Dato informativo.

Gobierno del Estado de Puebla Presupuesto de Egresos para el Ejercicio Fiscal 2020 Clasificación Administrativa por Institución ACUERDO por el que se emite la Clasificación Administrativa	
Descripción	Importe
Total	95,016,493,177
Poder Ejecutivo	70,507,519,698
Ejecutivo del Estado	44,274,181
Secretaría de Gobernación	516,344,063
Secretaría de la Función Pública	169,974,759
Secretaría de Educación	32,186,108,448
Secretaría de Bienestar	10,488,136,187
Secretaría de Seguridad Pública	4,253,087,419
Secretaría de Medio Ambiente, Desarrollo Sustentable y Ordenamiento Territorial	179,349,655
Secretaría de Desarrollo Rural	1,649,784,236
Secretaría de Planeación y Finanzas	12,719,744,536

Gobierno del Estado de Puebla Presupuesto de Egresos para el Ejercicio Fiscal 2020 Clasificación Administrativa por Institución ACUERDO por el que se emite la Clasificación Administrativa	
Descripción	Importe
Secretaría de Administración	2,275,673,844
Secretaría de Trabajo	129,694,775
Secretaría de Economía	621,719,494
Secretaría de Cultura	176,851,968
Secretaría de Turismo	217,622,505
Secretaría de Infraestructura	4,365,463,730
Secretaría de Movilidad y Transporte	330,645,437
Secretaría de Igualdad Sustantiva	111,807,801
Consejería Jurídica	71,236,660
Poder Legislativo	379,581,620
Honorable Congreso del Estado Libre y Soberano de Puebla	224,265,646
Auditoría Superior del Estado de Puebla	155,315,974
Poder Judicial	869,475,865
Honorable Tribunal Superior de Justicia del Estado de Puebla	869,475,865
Órganos Autónomos	1,799,739,247
Comisión de Derechos Humanos del Estado de Puebla	23,270,762
Instituto Electoral del Estado	316,672,166
Tribunal Electoral del Estado de Puebla	18,924,537
Instituto de Transparencia, Acceso a la Información Pública y Protección de Datos Personales del Estado de Puebla	19,486,073
Fiscalía General del Estado	1,375,297,971
Tribunal de Justicia Administrativa del Estado de Puebla	46,087,738
Entidades Paraestatales y Fideicomisos no Empresariales y no Financieros	21,460,176,747
Servicios de Salud del Estado de Puebla	5,204,941,925
Comisión Estatal de Agua y Saneamiento de Puebla	461,646,815
Comité Administrador Poblano para la Construcción de Espacios Educativos	670,494,398
Consejo de Ciencia y Tecnología del Estado de Puebla	49,166,792
Instituto Estatal de Educación para Adultos	144,251,901

Gobierno del Estado de Puebla
Presupuesto de Egresos para el Ejercicio Fiscal 2020
Clasificación Administrativa por Institución
ACUERDO por el que se emite la Clasificación Administrativa

Descripción	Importe
Instituto Poblano de las Mujeres	42,968,089
Sistema para el Desarrollo Integral de la Familia del Estado de Puebla	1,055,363,973
Instituto de Educación Digital del Estado de Puebla	78,968,828
Consejo Estatal de Coordinación del Sistema Nacional de Seguridad Pública	359,913,844
Carreteras de Cuota Puebla	302,159,977
Fideicomiso Público Banco Estatal de Tierra	17,583,288
Colegio de Educación Profesional Técnica del Estado de Puebla	187,658,005
Puebla Comunicaciones	72,100,695
Régimen Estatal de Protección Social en Salud	3,580,882,224
Museos Puebla	88,645,466
Coordinación Estatal de Transparencia y Gobierno Abierto	10,515,457
Ciudad Modelo	47,546,200
Instituto de Profesionalización del Magisterio Poblano	8,038,002
Coordinación General de Comunicación y Agenda Digital	137,829,560
Instituto Poblano de Asistencia al Migrante	46,035,384
Secretaría Ejecutiva del Sistema Estatal Anticorrupción	27,823,326
Instituto Metropolitano de Planeación del Estado de Puebla	2,000,000
Centro de Conciliación Laboral del Estado de Puebla	6,546,404
Comisión Estatal de Vivienda de Puebla	4,750,811
Colegio de Bachilleres del Estado de Puebla	719,777,022
Colegio de Estudios Científicos y Tecnológicos del Estado de Puebla	188,873,923
Instituto de Capacitación para el Trabajo del Estado de Puebla	51,157,711
Instituto Tecnológico Superior de Ciudad Serdán	24,672,603
Instituto Tecnológico Superior de Acatlán de Osorio	19,507,196
Instituto Tecnológico Superior de Atlixco	30,175,212
Instituto Tecnológico Superior de La Sierra Norte de Puebla	30,295,476
Instituto Tecnológico Superior de Tepexi de Rodríguez	15,286,521
Instituto Tecnológico Superior de Teziutlán	41,893,170

Gobierno del Estado de Puebla
Presupuesto de Egresos para el Ejercicio Fiscal 2020
Clasificación Administrativa por Institución
ACUERDO por el que se emite la Clasificación Administrativa

Descripción	Importe
Instituto Tecnológico Superior de Zacapoaxtla	34,003,472
Universidad Tecnológica de Huejotzingo	98,325,481
Universidad Tecnológica de Izúcar de Matamoros	62,704,257
Universidad Tecnológica de Puebla	259,482,420
Universidad Tecnológica de Tecamachalco	90,892,608
Instituto Tecnológico Superior de Huauchinango	30,404,100
Instituto Tecnológico Superior de Libres	25,500,654
Instituto Tecnológico Superior de Tepeaca	23,188,694
Universidad Tecnológica de Xicotepec de Juárez	76,602,417
Instituto Tecnológico Superior de San Martín Texmelucan	27,189,712
Universidad Politécnica de Puebla	56,969,634
Universidad Intercultural del Estado de Puebla	49,506,063
Universidad Interserrana del Estado de Puebla-Ahuacatlán	29,415,939
Universidad Tecnológica de Oriental	17,406,169
Universidad Politécnica de Amozoc	27,596,649
Universidad Interserrana del Estado de Puebla-Chilchotla	29,276,545
Instituto Tecnológico Superior de La Sierra Negra de Ajalpan	13,911,559
Instituto Tecnológico Superior de Venustiano Carranza	13,894,715
Universidad Tecnológica de Tehuacán	64,541,573
Universidad Politécnica Metropolitana de Puebla	22,721,184
Instituto Tecnológico Superior de Tlatlauquitepec	11,901,328
Universidad Tecnológica Bilingüe Internacional y Sustentable de Puebla	10,927,108
Benemérita Universidad Autónoma de Puebla	6,654,344,268
Instituciones Públicas de Seguridad Social	
Instituto de Seguridad y Servicios Sociales de los Trabajadores al Servicio de los Poderes del Estado de Puebla (ISSSTEP) ^{1/}	3,161,841,827

Nota: 1/ Dato informativo.

b) Clasificación Administrativa (Norma CONAC)

Gobierno del Estado de Puebla Presupuesto de Egresos para el Ejercicio Fiscal 2020 Clasificación Administrativa Norma para Armonizar la Presentación de la Información Adicional del Proyecto del Presupuesto de Egresos	
Descripción	Importe
Total	95,016,493,177
Poder Ejecutivo	70,507,519,698
Poder Legislativo	379,581,620
Poder Judicial	869,475,865
Órganos Autónomos	1,799,739,247
Otras Entidades Paraestatales y Organismos	21,460,176,747

c) Clasificación Administrativa por Unidad Responsable de las Dependencias del Poder Ejecutivo

Gobierno del Estado de Puebla Presupuesto de Egresos para el Ejercicio Fiscal 2020 Clasificación Administrativa por Unidad Responsable de las Dependencias del Poder Ejecutivo	
Descripción	Importe
Total	70,507,519,698
Ejecutivo del Estado	44,274,181
Jefatura de la Oficina del C. Gobernador	16,175,764
Coordinación de Eventos Oficiales y Giras de Trabajo	5,201,740
Coordinación General Administrativa	18,444,583
Coordinación General de Vinculación Interinstitucional y Atención Ciudadana	3,460,079
Representación del Gobierno de Puebla en la Ciudad de México	992,015
Secretaría de Gobernación	516,344,063
Oficina del C. Secretario	41,093,155
Subsecretaría Jurídica	13,640,010
Subsecretaría de Gobierno	5,949,798
Coordinación General de Administración	132,171,771
Dirección General de Asuntos Jurídicos	4,199,677
Dirección General de Gobierno	6,826,838
Dirección del Archivo General del Estado	7,298,020
Dirección del Periódico Oficial del Estado	7,973,980
Dirección de Tenencia	5,510,797

Gobierno del Estado de Puebla
Presupuesto de Egresos para el Ejercicio Fiscal 2020
Clasificación Administrativa por Unidad Responsable de las Dependencias del Poder Ejecutivo

Descripción	Importe
Subsecretaría de Prevención del delito y Derechos Humanos	16,377,466
Coordinación General de Protección Civil	10,755,156
Dirección General de Ejecución de Sanciones y Medidas	10,879,917
Dirección General de Derechos Humanos	1,159,984
Dirección para la Atención, defensa y promoción de Derechos Humanos	1,057,286
Dirección para la Atención de Agravio a periodistas y defensores de Derechos Humanos	997,033
Dirección de Delegaciones	666,175
Dirección de Evaluación y Seguimiento	696,649
Dirección General de Desarrollo Político	1,057,119
Dirección de Atención a Organizaciones Sociales y Religiosas	1,259,522
Dirección de Agenda Legislativa por Grupo Parlamentario	1,248,908
Comisión Ejecutiva para la Actualización y Modernización de la Procuración y la Administración de Justicia	6,518,168
Dirección de Atención Ciudadana y a Organizaciones Sociales	1,642,574
Dirección General de Delegaciones	18,519,411
Dirección de Legalización y Apostilla	2,779,543
Unidad de Atención Social	3,220,701
Dirección de Recursos Materiales y Servicios Generales	22,317,238
Dirección de Recursos Financieros	14,949,134
Dirección Jurídica Consultiva	1,136,288
Dirección Jurídica de lo Contencioso	1,403,051
Dirección de Apoyo Técnico Legislativo	1,695,232
Dirección de Sanciones	7,679,468
Dirección de Medidas	2,334,713
Dirección de Gobierno	3,179,273
Dirección General de Análisis Político	3,606,133
Dirección de Estudios	3,038,026
Dirección de Agenda de Riesgos	1,593,889
Dirección Operativa de Protección Civil	4,741,806
Dirección de Prevención de Desastres	3,502,778
Dirección de Participación Ciudadana	1,970,864
Centro de Investigación y Seguridad	6,986,448
Dirección General de Defensoría Pública	11,894,855

Gobierno del Estado de Puebla
Presupuesto de Egresos para el Ejercicio Fiscal 2020
Clasificación Administrativa por Unidad Responsable de las Dependencias del Poder Ejecutivo

Descripción	Importe
Dirección de Procedimientos Reglamentarios	2,642,469
Dirección de Asuntos Penales	11,215,142
Dirección de Asuntos Civiles, Familiares y Administrativos	17,864,752
Dirección General del Registro del Estado Civil de las Personas	66,748,780
Dirección de Planeación, Logística y Administración	1,019,807
Dirección General de Prevención del Delito	1,328,967
Dirección de Políticas para la Prevención	1,871,566
Dirección de Intervención Focalizada	1,551,616
Subsecretaría de Desarrollo Político	3,270,581
Dirección General de Construcción de Ciudadanía y Participación Social	2,533,067
Dirección General de Asuntos Poblacionales, Migración y Concordia Territorial	3,085,429
Comisión de Búsqueda de Personas del Estado de Puebla	7,683,033
Secretaría de la Función Pública	169,974,759
Dirección de Análisis y Estrategia	1,725,538
Oficina del C. Secretario	18,015,821
Coordinación General Administrativa	26,018,097
Coordinación de Auditorías Especiales y Externas	2,046,388
Dirección de Contraloría Social	5,893,840
Coordinación General Jurídica	1,956,655
Coordinación General de Contraloría Social, Participación y Evaluación	1,653,085
Subsecretaría de Control y Auditoría	33,594,074
Coordinación General de Auditoría y Evaluación de la Gestión Pública	13,070,427
Dirección de Auditoría y Control de Obra Pública	4,376,668
Dirección de Auditoría y Control a Programas	4,838,928
Coordinación General de Control y Seguimiento	4,187,665
Subsecretaría de Responsabilidades	2,365,268
Dirección de Seguimiento a Responsabilidades	2,490,513
Dirección de Padrones	3,466,405
Unidad Especializada Anticorrupción	2,279,267
Dirección de Normas y Procedimientos	1,067,619
Dirección de Registro, Evolución y Verificación Patrimonial	1,205,071
Dirección de Análisis Jurídico	2,263,971

Gobierno del Estado de Puebla
Presupuesto de Egresos para el Ejercicio Fiscal 2020
Clasificación Administrativa por Unidad Responsable de las Dependencias del Poder Ejecutivo

Descripción	Importe
Dirección Jurídica Contenciosa	2,647,646
Dirección de Atención a Quejas y Denuncias	2,176,957
Dirección de Análisis de Información	1,721,770
Dirección de Participación y Evaluación	2,741,066
Dirección de Recursos Financieros	3,839,575
Dirección de Recursos Materiales y Servicios Generales	24,332,445
Secretaría de Educación	32,186,108,448
Secretario	540,693,917
Dirección General de Promoción al Derecho Educativo	7,765,514
Subsecretaría de Educación Superior	4,699,912,948
Dirección General de Programación y Presupuesto	12,574,973
Dirección de Educación Primaria	7,138,468,826
Dirección de Secundarias Generales	3,387,686,099
Dirección de Desarrollo, Capacitación y Evaluación	11,001,252
Dirección de Educación Superior Particular	2,336,032
Subsecretaría de Educación Obligatoria	1,818,782,676
Dirección de Análisis y Seguimiento del Recurso Federal	1,013,400
Consejo Estatal de Participación Social	953,909
Unidad de Administración y Finanzas	4,876,068,587
Dirección General Jurídica y de Transparencia	7,890,136
Dirección de Asuntos Jurídicos	1,195,080
Dirección de Relaciones Laborales	417,300
Dirección General de Planeación y Servicio Profesional Docente	5,921,657
Dirección de Evaluación Educativa	4,378,700
Dirección de Educación Indígena	1,388,550,271
Dirección de Servicio Profesional Docente	36,067,714
Dirección de Escuelas Particulares	3,081,178
Dirección de Control Escolar	5,859,386
Dirección de Centros Escolares	21,748,207
Dirección de Recursos Humanos	42,323,489
Dirección de Recursos Financieros	12,262,335
Dirección de Recursos Materiales	214,749,012

Gobierno del Estado de Puebla
Presupuesto de Egresos para el Ejercicio Fiscal 2020
Clasificación Administrativa por Unidad Responsable de las Dependencias del Poder Ejecutivo

Descripción	Importe
Dirección de Tecnologías de la Información	25,986,786
Dirección de Programación y Presupuesto	4,407,581
Dirección de Integración y Seguimiento Presupuestal	1,893,917
Coordinación de Desarrollo Educativo Huauchinango	5,607,159
Coordinación de Desarrollo Educativo Chignahuapan	2,285,989
Coordinación de Desarrollo Educativo Teziutlán	6,536,780
Coordinación de Desarrollo Educativo Libres	2,920,580
Coordinación de Desarrollo Educativo Cholula	5,660,777
Coordinación de Desarrollo Educativo Puebla Poniente	5,540,485
Coordinación de Desarrollo Educativo Izúcar de Matamoros	4,515,365
Coordinación de Desarrollo Educativo Acatlán	3,642,794
Coordinación de Desarrollo Educativo Tepeaca	3,979,069
Coordinación de Desarrollo Educativo Tehuacán	6,655,572
Coordinación de Desarrollo Educativo Puebla Oriente	5,115,302
Coordinación de Desarrollo Educativo Puebla Norte	3,974,795
Coordinación de Desarrollo Educativo Puebla Sur	4,898,925
Coordinación de Desarrollo Educativo Zacapoaxtla	3,539,183
Coordinación de Desarrollo Educativo Ciudad Serdán	4,579,924
Coordinación de Desarrollo Educativo Ciudad Atlixco	3,326,688
Dirección de Formación Docente	1,317,281,555
Coordinación de Desarrollo Educativo Tepexi de Rodríguez	1,321,830
Coordinación de Desarrollo Educativo San Martín Texmelucan	3,322,308
Coordinación de Desarrollo Educativo Zacatlán	3,195,407
Dirección de Bachilleratos Estatales y Preparatoria Abierta	11,405,733
Dirección de Educación Especial	494,922,007
Dirección de Planeación y Estadística Educativa	1,804,185
Dirección de Educación Física	455,982,705
Dirección de Secundarias Técnicas	1,478,545,073
Dirección de Telesecundarias	2,056,565,093
Dirección General de Administración	78,119,437
Dirección de Becas	15,679,454
Dirección de Apoyo Técnico Pedagógico, Asesoría a la Escuela y Formación Continua	2,119,747

Gobierno del Estado de Puebla
Presupuesto de Egresos para el Ejercicio Fiscal 2020
Clasificación Administrativa por Unidad Responsable de las Dependencias del Poder Ejecutivo

Descripción	Importe
Instituto Poblano del Deporte y Juventud	93,161,862
Dirección de Universidades e Institutos	2,535,978
Dirección de Programas Federales	1,013,400
Dirección Académica	598,891
Dirección Técnica	598,891
Dirección de Control y Atención a Auditorias	598,891
Dirección de RVOE	598,891
Dirección de Educación Inicial	63,111,271
Dirección de Educación de Preescolar	1,712,658,594
Dirección de Profesiones	72,224
Dirección de Educación para Adultos	44,124,752
Secretaría de Bienestar	10,488,136,187
Oficina del C. Secretario	18,765,040
Subsecretaría de Opciones Productivas para el Bienestar	5,687,934
Dirección de Desarrollo Micro Regional	44,248,094
Subsecretaría de Vivienda	2,334,004
Dirección General de Administración	170,026,350
Dirección Jurídica	2,761,319
Coordinación General de Delegaciones y Participación	14,026,745
Dirección de Programas en Zonas Prioritarias	280,692,658
Dirección de Servicios Básicos en la Vivienda	201,927,103
Dirección de Seguimiento y Evaluación	9,731,966,448
Coordinación General de Planeación, Seguimiento y Evaluación	1,838,625
Dirección de Impulso de Capacidades Productivas en el Ámbito Urbano	7,104,780
Dirección de Vivienda	3,835,307
Dirección de Participación y Operación	752,089
Dirección de Vinculación	2,169,691
Secretaría de Seguridad Pública	4,253,087,419
Dirección de Medidas Cautelares y Policía Estatal Procesal	3,543,782
Dirección de la Policía Estatal Turística	4,031,755
Dirección General de Seguridad Privada	1,294,084
Dirección de Supervisión	2,473,000

Gobierno del Estado de Puebla
Presupuesto de Egresos para el Ejercicio Fiscal 2020
Clasificación Administrativa por Unidad Responsable de las Dependencias del Poder Ejecutivo

Descripción	Importe
Dirección General de Administración	28,704,798
Dirección de Desarrollo Humano	3,660,592
Dirección de Programación y Presupuesto	1,989,615
Dirección de Recursos Materiales y Servicios Generales	2,208,800
Dirección de Grupos Especiales	1,884,028
Dirección de Normatividad y Profesionalización	1,855,203
Dirección de Registro	2,213,830
Oficina del C. Secretario	15,711,089
Subsecretaría de Coordinación y Operación Policial	20,172,779
Dirección de Prevención del Delito y Vinculación	1,302,315
Dirección de Supervisión de Centros Penitenciarios	8,159,522
Dirección de Operaciones Policiales	3,287,295,715
Dirección de la Policía Estatal de Vialidad	236,154,178
Dirección de Academia Estatal de Seguridad Pública	8,011,538
Dirección de la Policía Estatal de Bomberos	83,548,760
Dirección de Inteligencia	1,796,909
Dirección Técnica	1,622,067
Dirección del Centro Penitenciario de Puebla	191,765,733
Dirección del Centro Penitenciario de Tepexi de Rodríguez	168,478,909
Dirección del Centro Penitenciario de Ciudad Serdán	67,689,746
Dirección del Centro de Internamiento Especializado para Adolescentes	17,224,226
Dirección General de Protección y Coordinación Interinstitucional	1,210,083
Dirección de Seguridad a Instalaciones y Protección a Funcionarios	1,916,817
Dirección de Coordinación Interinstitucional	971,626
Dirección General de Control Policial	1,128,806
Dirección de Información de Operaciones y Estadísticas	1,214,646
Dirección de Apoyo Técnico y Logístico	1,784,038
Subsecretaría de Inteligencia e Investigación	19,770,354
Dirección General de Inteligencia e Investigación	864,213
Dirección de Investigación	1,417,361
Dirección de Servicios a la Operación	1,126,798
Dirección General de Análisis Criminal	866,117

Gobierno del Estado de Puebla
Presupuesto de Egresos para el Ejercicio Fiscal 2020
Clasificación Administrativa por Unidad Responsable de las Dependencias del Poder Ejecutivo

Descripción	Importe
Dirección de Análisis	1,470,890
Dirección de Incidencias Delictivas	1,219,338
Dirección de Prospectivas y Grupos Especiales	1,536,920
Dirección General de Servicios Técnicos	5,039,393
Dirección de Tecnologías Policiales	1,540,561
Subsecretaría de Desarrollo Institucional y Administración Policial	5,316,228
Dirección de Desarrollo Policial	1,589,139
Dirección General de Planeación Estratégica y Desarrollo Institucional	1,021,959
Dirección de Planeación Estratégica	1,854,832
Dirección de Desarrollo Institucional	1,534,361
Dirección General de Vinculación, Prevención del Delito y Relaciones Públicas	817,974
Dirección de Imagen Pública Institucional	1,560,658
Dirección General de Asuntos Jurídicos	2,769,401
Dirección General de Asuntos Internos	763,671
Dirección General de la Policía Estatal Preventiva	9,172,783
Subsecretaría de Centros Penitenciarios	10,413,186
Dirección especializada en Auxilio a la Violencia de Género	1,158,689
Centro de Control, Comando, Coordinación, Comunicación, Computo e Inteligencia	194,536
Dirección de Emergencias	3,167,644
Dirección de Telecomunicaciones	5,208,945
Coordinación de Despliegue Territorial	194,536
Dirección de Policía Estatal Cibernética	477,943
Secretaría de Medio Ambiente, Desarrollo Sustentable y Ordenamiento Territorial	179,349,655
Oficina del C. Secretario	3,434,276
Subsecretaría para la Gestión del Territorio y Desarrollo Urbano	1,456,044
Subsecretaría de Gestión Ambiental y Sustentabilidad Energética	96,946,319
Dirección de Gestión de Recursos Naturales y Biodiversidad	21,379,170
Dirección de Gestión de Riesgos	2,254,475
Dirección de Gestión de Residuos	4,823,242
Dirección de Gestión de la Calidad del aire	5,444,154
Instituto de Bienestar Animal	3,842,001
Dirección General de Inspección y Vigilancia	4,203,599

Gobierno del Estado de Puebla
Presupuesto de Egresos para el Ejercicio Fiscal 2020
Clasificación Administrativa por Unidad Responsable de las Dependencias del Poder Ejecutivo

Descripción	Importe
Dirección General de Asuntos Jurídicos	3,141,399
Dirección de Administración	9,918,055
Dirección de Planeación y Geomática	1,327,661
Dirección de Seguridad Hídrica y Transición Energética	13,165,723
Dirección de Gestión de cambio Climático y Ciudades Inteligentes	1,708,230
Dirección de Gestión del Suelo y sus Usos	4,245,609
Dirección de Desarrollo Urbano e Impacto Ambiental	2,059,698
Secretaría de Desarrollo Rural	1,649,784,236
Oficina del C. Secretario	17,580,688
Subsecretaría de Desarrollo Rural	503,495,823
Subsecretaría de Producción y Productividad Primaria	2,495,434
Dirección General de Innovación y Competitividad	2,788,334
Dirección General de Servicios y Apoyos Técnicos	15,213,078
Dirección de Desarrollo de Capacidades y Aseguramiento	48,486,879
Dirección de Manejo de Suelo y Agua	2,252,935
Dirección de Agricultura	1,002,458,652
Dirección de Desarrollo Rural y Participación	12,725,954
Dirección de Financiamiento a los Agronegocios	2,980,083
Dirección de Vinculación a los Mercados	1,993,316
Dirección Jurídica	3,908,292
Dirección Administrativa	18,881,071
Dirección de Sanidad e Inocuidad Pecuaria	2,778,352
Dirección Pecuaria	3,559,328
Dirección de Planeación, Evaluación y Estrategia	2,414,912
Dirección de Innovación y Sustentabilidad	3,366,193
Dirección de Tecnologías de la Información	2,404,912
Secretaría de Planeación y Finanzas	12,719,744,536
Oficina del C. Secretario	93,133,291
Dirección Administrativa	41,866,934
Dirección General Jurídica	4,098,627
Subsecretaría de Ingresos	5,159,808
Subsecretaría de Egresos	10,236,873

Gobierno del Estado de Puebla
Presupuesto de Egresos para el Ejercicio Fiscal 2020
Clasificación Administrativa por Unidad Responsable de las Dependencias del Poder Ejecutivo

Descripción	Importe
Subsecretaría de Planeación	5,108,144
Procuraduría Fiscal	5,672,904
Dirección de Apoyo Técnico y Legal	4,124,986
Dirección de Ingresos	1,920,479,270
Dirección de Fiscalización	36,214,669
Dirección de Comercio Exterior	26,221,065
Dirección de Inteligencia Tributaria	4,103,666
Unidad de Programación y Presupuesto	506,135,291
Unidad de Inversión, Deuda y Otras Obligaciones	5,537,416
Dirección de Asuntos Fiscales Litigiosos	4,396,471
Dirección de Asuntos Fiscales Consultivos	2,098,182
Dirección de Contabilidad	30,987,827
Dirección de Tesorería	27,660,122
Dirección de Programación, Seguimiento y Análisis del Gasto	11,234,388
Dirección de Presupuesto y Política Presupuestal	27,334,860
Dirección de Estadística e Información	6,765,236
Dirección de Planeación y Desarrollo	6,810,510
Dirección de Seguimiento a la Inversión	12,388,210
Dirección de Deuda Pública	9,770,364,579
Dirección de lo Contencioso Administrativo	6,389,751
Dirección de Vinculación y Seguimiento Jurídico	5,721,529
Dirección de Recaudación	31,267,134
Dirección de Evaluación	20,046,767
Unidad de Inteligencia Patrimonial y Económica	1,051,091
Dirección de Análisis	3,265,727
Dirección de Procesos Legales	2,195,454
Coordinación General de Estudios Normativos y Análisis Sistémico Fiscal	4,633,665
Dirección de Control Presupuestal	103,600
Instituto Registral y Catastral del Estado de Puebla	76,936,489
Secretaría de Administración	2,275,673,844
Oficina del C. Secretario	2,618,297
Dirección de Administración	44,569,064

Gobierno del Estado de Puebla
Presupuesto de Egresos para el Ejercicio Fiscal 2020
Clasificación Administrativa por Unidad Responsable de las Dependencias del Poder Ejecutivo

Descripción	Importe
Dirección Jurídica	3,506,315
Subsecretaría de Evaluación e Innovación	67,013
Dirección General de Capital Humano	2,068,126
Dirección General de Recursos Materiales, Servicios Generales y Patrimonio	820,564
Dirección de Servicios y Apoyo al Ejecutivo	83,549,527
Dirección de Normatividad y Evaluación Tecnológica	8,409,384
Dirección General de Desarrollo Administrativo y Mejora Regulatoria	1,978,614
Subsecretaría de Administración	6,786,872
Unidad de Adquisiciones y Adjudicaciones de Bienes y Servicios y Obra Pública	2,959,482
Dirección de Recursos Humanos	1,425,559,637
Dirección de Recursos Materiales y Servicios Generales	367,309,103
Dirección de Bienes Muebles e Inmuebles	115,152,067
Dirección de Adquisiciones de Bienes y Servicios	15,630,326
Dirección de Licitaciones y Contratación de Obra Pública	9,899,788
Dirección de Mejora Regulatoria	2,941,816
Dirección de Eficiencia Organizacional	4,002,527
Dirección General de Gobierno Electrónico	5,565,235
Dirección de Soluciones Tecnológicas	38,370,130
Dirección de Infraestructura Tecnológica	133,909,957
Secretaría de Trabajo	129,694,775
Oficina del C. Secretario	78,136,612
Dirección de Administración	6,443,500
Dirección General Jurídica	3,831,475
Dirección del Servicio Nacional del Empleo y Participación	494,112
Dirección General de Empleo y Participación	10,505,449
Dirección General de Información Laboral	3,751,515
Dirección General de Inspección del Trabajo	4,288,749
Junta Local de Conciliación y Arbitraje	12,253,811
Procuraduría de la Defensa del Trabajo	3,583,734
Subsecretaría de Empleo, Participación e Inspección	3,054,096
Tribunal de Arbitraje de los Trabajadores al Servicio de los Poderes del Estado	3,351,722

Gobierno del Estado de Puebla
Presupuesto de Egresos para el Ejercicio Fiscal 2020
Clasificación Administrativa por Unidad Responsable de las Dependencias del Poder Ejecutivo

Descripción	Importe
Secretaría de Economía	621,719,494
Dirección de Atención Especializada	1,314,798
Dirección de Desempeño Estratégico	1,194,321
Dirección de Energías Sustentables	577,175
Dirección de Fortalecimiento Empresarial	2,537,019
Dirección de Gestión de Fondos	3,003,995
Dirección de Gestión Empresarial	530,223
Dirección de Innovación	520,220
Dirección de Promoción	1,356,730
Dirección General de Análisis Económico	350,667
Dirección General de Comercio	735,972
Dirección General de Emprendimiento, Competitividad y Fomento Empresarial	2,640,532
Dirección General de Industria	733,472
Dirección General de Innovación y Gestión Empresarial	272,307
Dirección General Jurídica	1,323,606
Oficina del Secretario	16,826,899
Secretariado Técnico del Consejo Consultivo para la Inversión	62,955
Subsecretaría de Industria y Comercio	32,673,365
Subsecretaría de Innovación, Competitividad y Emprendimiento	540,293,527
Dirección General de Administración	14,771,711
Secretaría de Cultura	176,851,968
Oficina del C. Secretario	4,854,891
Dirección Administrativa	19,843,216
Dirección Jurídica	7,620
Dirección General de Artes y Fomento Cultural	4,272,185
Dirección General de Patrimonio Cultural	8,552,185
Dirección de Promoción y Difusión Cultural	1,625,062
Dirección de Artes Plásticas y Escénicas	85,102,244
Dirección de Fomento Cultural	16,348,660
Dirección de Artesanías	19,046,818
Dirección de Patrimonio Cultural	7,192,158
Dirección de Acervo Cultural	10,006,929

Gobierno del Estado de Puebla
Presupuesto de Egresos para el Ejercicio Fiscal 2020
Clasificación Administrativa por Unidad Responsable de las Dependencias del Poder Ejecutivo

Descripción	Importe
Secretaría de Turismo	217,622,505
Oficina del C. Secretario	15,144,510
Dirección Administrativa	54,514,846
Dirección Jurídica	2,645,178
Subsecretaría de Turismo	2,863,672
Dirección General de Planeación y Desarrollo Turístico	185,050
Dirección General de Innovación y Calidad	2,719,582
Dirección General de Promoción Turística	109,904,668
Dirección de Planeación y Proyectos	1,980,236
Dirección de Desarrollo de Productos Turísticos	2,165,907
Dirección de Calidad y Regulación Turística	585,990
Dirección de Formación Turística	1,294,014
Dirección de Promoción y Publicidad	17,758,950
Dirección de Relaciones Públicas	5,859,902
Secretaría de Infraestructura	4,365,463,730
Oficina del C. Secretario	774,954,765
Unidad de Administración y Finanzas	170,408,558
Dirección de Asuntos Jurídicos	9,296,123
Dirección de Conservación	17,082,718
Dirección de carreteras y vialidades urbanas	119,116,866
Dirección de Planeación	7,563,895
Dirección del Área Técnica	153,300
Subsecretaría de Infraestructura	3,260,508,064
Dirección de Proyectos Estratégicos	6,379,441
Secretaría de Movilidad y Transporte	330,645,437
Oficina del C. Secretario	1,884,885
Dirección de Administración	25,125,919
Dirección de Asuntos Jurídicos	1,828,371
Dirección de Licencias, Capacitación y Control Vehicular	89,720,131
Subsecretaría de Movilidad	5,528,737
Subsecretaría de Transporte y Vías de Comunicación	4,600,184
Dirección de Transporte Público	181,705,910

Gobierno del Estado de Puebla
Presupuesto de Egresos para el Ejercicio Fiscal 2020
Clasificación Administrativa por Unidad Responsable de las Dependencias del Poder Ejecutivo

Descripción	Importe
Dirección de Transporte Mercantil y Aplicaciones	11,655,380
Dirección de Movilidad Motorizada	3,463,542
Dirección de Movilidad no Motorizada y Seguridad Vial	2,319,855
Dirección de Inspección y Vigilancia	1,257,559
Dirección de Planeación y Geomática	1,554,964
Secretaría de Igualdad Sustantiva	111,807,801
Oficina del C. Secretario	9,793,594
Dirección de Administración	53,339,254
Dirección de Asuntos Jurídicos	3,002,559
Subsecretaría de Transversalización e Institucionalización de la Perspectiva de Género	3,850,000
Dirección de Transversalización e Institucionalización	4,574,703
Dirección de Igualdad y Empoderamiento	3,132,559
Subsecretaría para la Prevención de la Discriminación y la Violencia	4,740,449
Dirección de Género, Desarrollo e Interseccionalidad	2,849,153
Coordinación de los Sistemas a Favor de las Mujeres	2,565,748
Dirección para la Prevención y Atención de las Mujeres para una Vida libre de Violencia	3,415,964
Dirección de Planeación, Seguimiento y Evaluación	3,122,559
Dirección de Promoción, Difusión y Comunicación	4,582,559
Dirección del Instituto Poblano de los Pueblos Indígenas	11,322,835
Dirección de Atención a Personas con Discapacidad	1,515,865
Consejería Jurídica	71,236,660
Consejería Jurídica	14,307,408
Dirección General del Notariado	2,780,935
Dirección del Archivo de Notarías	4,100,623
Dirección de Notarías	3,666,884
Coordinación General Administrativa	8,382,165
Subconsejería Jurídica Consultiva y Normativa	2,110,079
Dirección General de Consultoría Legal	2,770,051
Dirección de Estudios y Proyectos Normativos	2,332,967
Dirección de Asesoría y Consultoría Legal	1,895,301
Dirección de Compilación, Sistematización y Archivo	2,321,861
Dirección de Apoyo Técnico	1,732,510

Gobierno del Estado de Puebla
Presupuesto de Egresos para el Ejercicio Fiscal 2020
Clasificación Administrativa por Unidad Responsable de las Dependencias del Poder Ejecutivo

Descripción	Importe
Subconsejería Jurídica Contenciosa y de Análisis Estratégico	3,006,441
Dirección General de Análisis y Litigio Estratégico	2,147,468
Dirección de Procedimientos Constitucionales	1,877,783
Dirección de Análisis Estratégico y Apoyo Procesal	1,693,369
Dirección de Procedimientos Administrativos	2,133,094
Dirección General de Supervisión y Enlace Institucional	2,502,873
Dirección de Vinculación y Asistencia Interinstitucional	1,963,049
Dirección de Control y Seguimiento	1,929,329
Dirección de Supervisión y Evaluación	1,939,048
Dirección de Cultura de la Legalidad	5,643,422

Nota: La cantidad reflejada incluye los recursos que se transfieren a los Ayuntamientos provenientes de la Federación.

3. CLASIFICACIÓN POR OBJETO DEL GASTO

Gobierno del Estado de Puebla
Presupuesto de Egresos para el Ejercicio Fiscal 2020
Clasificación por Objeto del Gasto (Capítulo - Concepto - Partida Genérica)

Descripción	Importe
Total	95,016,493,177
Servicios Personales	34,788,173,687
Remuneraciones al Personal de Carácter Permanente	12,951,356,253
Dietas ¹	0
Haber ¹	0
Sueldos Base al Personal Permanente	12,951,356,253
Remuneraciones por Adscripción Laboral en el Extranjero	0
Remuneraciones al Personal de Carácter Transitorio	237,707,364
Honorarios Asimilables a Salarios	237,707,364
Sueldos Base al Personal Eventual	0
Retribuciones por Servicios de Carácter Social ¹	0
Retribución a los Representantes de los Trabajadores y de los Patrones en la Junta de Conciliación y Arbitraje	0
Remuneraciones Adicionales y Especiales	9,007,674,252
Primas por Años de Servicios Efectivos Prestados	730,274,792

Gobierno del Estado de Puebla
Presupuesto de Egresos para el Ejercicio Fiscal 2020
Clasificación por Objeto del Gasto (Capítulo - Concepto - Partida Genérica)

Descripción	Importe
Primas de Vacaciones, Dominical y Gratificación de Fin de Año	3,869,557,462
Horas Extraordinarias ¹	0
Compensaciones	4,407,841,998
Sobrehaberes ¹	0
Asignaciones de Técnico, de Mando, por Comisión, de Vuelo y de Técnico Especial ¹	0
Honorarios Especiales ¹	0
Participaciones por Vigilancia en el Cumplimiento de las Leyes y Custodia de Valores	0
Seguridad Social	3,071,246,663
Aportaciones de Seguridad Social	2,478,418,159
Aportaciones a Fondos de Vivienda	332,945,450
Aportaciones al Sistema para el Retiro	259,883,054
Aportaciones para Seguros	0
Otras Prestaciones Sociales y Económicas	4,921,341,067
Cuotas para el Fondo de Ahorro y Fondo de Trabajo	0
Indemnizaciones	99,119,906
Prestaciones y Haberes de Retiro	650,709
Prestaciones Contractuales	3,783,201,635
Apoyo a la Capacitación de los Servidores Públicos	0
Otras Prestaciones Sociales y Económicas	1,038,368,817
Previsiones	3,049,633,726
Previsiones de Carácter Laboral, Económica y de Seguridad Social	3,049,633,726
Pago de Estímulos a Servidores Públicos	1,549,214,362
Estímulos	1,549,214,362
Recompensas	0
Materiales y Suministros	1,592,399,363
Materiales de Administración, Emisión de Documentos y Artículos Oficiales	294,443,903
Materiales, Útiles y Equipos Menores de Oficina	82,523,990
Materiales y Útiles de Impresión y Reproducción	17,901,368
Material Estadístico y Geográfico	140,688
Materiales, Útiles y Equipos Menores de Tecnologías de la Información y Comunicaciones	91,548,668
Material Impreso e Información Digital	7,441,874
Material de Limpieza	47,705,465

Gobierno del Estado de Puebla
Presupuesto de Egresos para el Ejercicio Fiscal 2020
Clasificación por Objeto del Gasto (Capítulo - Concepto - Partida Genérica)

Descripción	Importe
Materiales y Útiles de Enseñanza	47,101,473
Materiales para el Registro e Identificación de Bienes y Personas	80,377
Alimentos y Utensilios	391,087,669
Productos Alimenticios para Personas	374,159,625
Productos Alimenticios para Animales	815,584
Utensilios para el Servicio de Alimentación	16,112,460
Materias Primas y Materiales de Producción y Comercialización	743,548
Productos Alimenticios, Agropecuarios y Forestales Adquiridos como Materia Prima	182,200
Insumos Textiles Adquiridos como Materia Prima	0
Productos de Papel, Cartón e Impresos Adquiridos como Materia Prima	24,000
Combustibles, Lubricantes, Aditivos, Carbón y sus Derivados Adquiridos como Materia Prima	5,000
Productos Químicos, Farmacéuticos y de Laboratorio Adquiridos como Materia Prima	369,545
Productos Metálicos y a Base de Minerales no Metálicos Adquiridos como Materia Prima	0
Productos de Cuero, Piel, Plástico y Hule Adquiridos como Materia Prima	75,578
Mercancías Adquiridas para su Comercialización	0
Otros Productos Adquiridos como Materia Prima	87,225
Materiales y Artículos de Construcción y de Reparación	290,612,649
Productos Minerales no Metálicos	11,378,265
Cemento y Productos de Concreto	1,269,140
Cal, Yeso y Productos de Yeso	1,010,848
Madera y Productos de Madera	3,982,533
Vidrio y Productos de Vidrio	344,228
Material Eléctrico y Electrónico	20,103,796
Artículos Metálicos para la Construcción	226,284,938
Materiales Complementarios	2,643,540
Otros Materiales y Artículos de Construcción y Reparación	23,595,361
Productos Químicos, Farmacéuticos y de Laboratorio	47,207,478
Productos Químicos Básicos	4,726,496
Fertilizantes, Pesticidas y Otros Agroquímicos	95,622
Medicinas y Productos Farmacéuticos	2,477,450
Materiales, Accesorios y Suministros Médicos	746,372
Materiales, Accesorios y Suministros de Laboratorio	260,000

Gobierno del Estado de Puebla
Presupuesto de Egresos para el Ejercicio Fiscal 2020
Clasificación por Objeto del Gasto (Capítulo - Concepto - Partida Genérica)

Descripción	Importe
Fibras Sintéticas, Hules, Plásticos y Derivados	36,661,381
Otros Productos Químicos	2,240,157
Combustibles, Lubricantes y Aditivos	453,923,788
Combustibles, Lubricantes y Aditivos	453,923,788
Carbón y sus Derivados	0
Vestuario, Blancos, Prendas de Protección y Artículos Deportivos	45,424,202
Vestuario y Uniformes	19,469,933
Prendas de Seguridad y Protección Personal	1,306,064
Artículos Deportivos	22,590,620
Productos Textiles	1,625,605
Blancos y Otros Productos Textiles, Excepto Prendas de Vestir	431,980
Materiales y Suministros para Seguridad	32,264
Sustancias y Materiales Explosivos	0
Materiales de Seguridad Pública	0
Prendas de Protección para Seguridad Pública y Nacional	32,264
Herramientas, Refacciones y Accesorios Menores	68,923,862
Herramientas Menores	4,310,556
Refacciones y Accesorios Menores de Edificios	8,800,685
Refacciones y Accesorios Menores de Mobiliario y Equipo de Administración, Educativo y Recreativo	555,943
Refacciones y Accesorios Menores de Equipo de Cómputo y Tecnologías de la Información	5,857,954
Refacciones y Accesorios Menores de Equipo e Instrumental Médico y de Laboratorio	0
Refacciones y Accesorios Menores de Equipo de Transporte	46,745,827
Refacciones y Accesorios Menores de Equipo de Defensa y Seguridad	0
Refacciones y Accesorios Menores de Maquinaria y otros Equipos	1,621,016
Refacciones y Accesorios Menores Otros Bienes Muebles	1,031,881
Servicios Generales	3,978,190,818
Servicios Básicos	269,084,036
Energía Eléctrica	150,112,807
Gas	9,145,576
Agua	45,353,239
Telefonía Tradicional	23,305,042
Telefonía Celular	407,959

Gobierno del Estado de Puebla
Presupuesto de Egresos para el Ejercicio Fiscal 2020
Clasificación por Objeto del Gasto (Capítulo - Concepto - Partida Genérica)

Descripción	Importe
Servicios de Telecomunicaciones y Satélites	19,990,076
Servicios de Acceso de Internet, Redes y Procesamiento de Información	9,392,112
Servicios Postales y Telegráficos	7,136,681
Servicios Integrales y Otros Servicios	4,240,544
Servicios de Arrendamiento	879,184,256
Arrendamiento de Terrenos	0
Arrendamiento de Edificios	21,042,806
Arrendamiento de Mobiliario y Equipo de Administración, Educacional y Recreativo	26,780,278
Arrendamiento de Equipo e Instrumental Médico y de Laboratorio	211,000
Arrendamiento de Equipo de Transporte	753,526,667
Arrendamiento de Maquinaria, Otros Equipos y Herramientas	3,567,400
Arrendamiento de Activos Intangibles	54,267,011
Arrendamiento Financiero	0
Otros Arrendamientos	19,789,094
Servicios Profesionales, Científicos, Técnicos y Otros Servicios	639,511,331
Servicios Legales, de Contabilidad, Auditoría y Relacionados	27,913,186
Servicios de Diseño, Arquitectura, Ingeniería y Actividades Relacionadas	1,066,000
Servicios de Consultoría Administrativa, Procesos, Técnica y en Tecnologías de la Información	121,699,432
Servicios de Capacitación	13,474,086
Servicios de Investigación Científica y Desarrollo	3,131,359
Servicios de Apoyo Administrativo, Fotocopiado e Impresión	169,138,771
Servicios de Protección y Seguridad	952
Servicios de Vigilancia	131,414,030
Servicios Profesionales, Científicos y Técnicos Integrales	171,673,515
Servicios Financieros, Bancarios y Comerciales	588,763,291
Servicios Financieros y Bancarios	12,013,401
Servicios de Cobranza, Investigación Crediticia y Similar	0
Servicios de Recaudación, Traslado y Custodia de Valores	2,806,100
Seguros de Responsabilidad Patrimonial y Fianzas	0
Seguro de Bienes Patrimoniales	549,652,782
Almacenaje, Envase y Embalaje	10,636,055
Fletes y Maniobras	13,245,747

Gobierno del Estado de Puebla
Presupuesto de Egresos para el Ejercicio Fiscal 2020
Clasificación por Objeto del Gasto (Capítulo - Concepto - Partida Genérica)

Descripción	Importe
Comisiones por Ventas	6,240
Servicios Financieros, Bancarios y Comerciales Integrales	402,966
Servicios de Instalación, Reparación, Mantenimiento y Conservación	637,893,743
Conservación y Mantenimiento Menor de Inmuebles	450,146,679
Instalación, Reparación y Mantenimiento de Mobiliario y Equipo de Administración, Educacional y Recreativo	4,646,909
Instalación, Reparación y Mantenimiento de Equipo de Cómputo y Tecnologías de la Información	39,985,544
Instalación, Reparación y Mantenimiento de Equipo e Instrumental Médico y de Laboratorio	139,900
Reparación y Mantenimiento de Equipo de Transporte	46,497,419
Reparación y Mantenimiento de Equipo de Defensa y Seguridad	0
Instalación, Reparación y Mantenimiento de Maquinaria, Otros Equipos y Herramienta	43,451,175
Servicios de Limpieza y Manejo de Desechos	44,451,058
Servicios de Jardinería y Fumigación	8,575,059
Servicios de Comunicación Social y Publicidad	78,158,024
Difusión por Radio, Televisión y Otros Medios de Mensajes Sobre Programas y Actividades Gubernamentales	1,500,004
Difusión por Radio, Televisión y Otros Medios de Mensajes Comerciales para Promover la Venta de Bienes o Servicios	75,000,000
Servicios de Creatividad, Preproducción y Producción de Publicidad, Excepto Internet	798,000
Servicios de Revelado de Fotografías	420,000
Servicios de la Industria Fílmica, del Sonido y del Video	70,000
Servicio de Creación y Difusión de Contenido Exclusivamente a Través de Internet	150,000
Otros Servicios de Información	220,020
Servicios de Traslado y Viáticos	44,557,282
Pasajes Aéreos	4,837,264
Pasajes Terrestres	10,488,104
Pasajes Marítimos, Lacustres y Fluviales	0
Autotransporte	0
Viáticos en el País	25,220,571
Viáticos en el Extranjero	3,195,291
Gastos de Instalación y Traslado de Menaje	0
Servicios Integrales de Traslado y Viáticos	513,600
Otros Servicios de Traslado y Hospedaje	302,452
Servicios Oficiales	192,137,410
Gastos de Ceremonial	9,707,636

Gobierno del Estado de Puebla
Presupuesto de Egresos para el Ejercicio Fiscal 2020
Clasificación por Objeto del Gasto (Capítulo - Concepto - Partida Genérica)

Descripción	Importe
Gastos de Orden Social y Cultural	151,885,475
Congresos y Convenciones	18,607,647
Exposiciones	9,164,603
Gastos de Representación	2,772,049
Otros Servicios Generales	648,901,445
Servicios Funerarios y de Cementerios	3,804
Impuestos y Derechos	57,158,961
Impuestos y Derechos de Importación	0
Sentencias y Resoluciones por Autoridad Competente	64,817
Penas, Multas, Accesorios y Actualizaciones	0
Otros Gastos por Responsabilidades	26,528
Utilidades ¹	0
Impuesto sobre Nóminas y Otros que se Deriven de una Relación Laboral	323,050,076
Otros Servicios Generales	268,597,259
Transferencias, Asignaciones, Subsidios y Otras Ayudas	27,857,687,763
Transferencias Internas y Asignaciones al Sector Público	24,609,483,512
Asignaciones Presupuestarias al Poder Ejecutivo	11,123,635
Asignaciones Presupuestarias al Poder Legislativo	379,581,620
Asignaciones Presupuestarias al Poder Judicial	869,475,865
Asignaciones Presupuestarias a Órganos Autónomos	1,799,739,247
Transferencias Internas Otorgadas a Entidades Paraestatales No Empresariales y No Financieras	21,549,563,145
Transferencias Internas Otorgadas a Entidades Paraestatales Empresariales y No Financieras ¹	0
Transferencias Internas Otorgadas a Fideicomisos Públicos Empresariales y No Financieros ¹	0
Transferencias Internas Otorgadas a Instituciones Paraestatales Públicas Financieras ¹	0
Transferencias Internas Otorgadas a Fideicomisos Públicos Financieros ¹	0
Transferencias al Resto del Sector Público	54,273,870
Transferencias Otorgadas a Entidades Paraestatales No Empresariales y No Financieras	0
Transferencias Otorgadas para Entidades Paraestatales Empresariales y No Financieras	25,000,000
Transferencias Otorgadas para Instituciones Paraestatales Públicas Financieras ¹	0
Transferencias Otorgadas a Municipios	29,273,870
Transferencias a Fideicomisos de Municipios ¹	0

Gobierno del Estado de Puebla
Presupuesto de Egresos para el Ejercicio Fiscal 2020
Clasificación por Objeto del Gasto (Capítulo - Concepto - Partida Genérica)

Descripción	Importe
Subsidios y Subvenciones	492,439,000
Subsidios a la Producción	200,000,000
Subsidios a la Distribución	0
Subsidios a la Inversión	292,439,000
Subsidios a la Prestación de Servicios Públicos ¹	0
Subsidios para Cubrir Diferenciales de Tasas de Interés ¹	0
Subsidios a la Vivienda ¹	0
Subvenciones al Consumo ¹	0
Subsidios a Entidades Federativas y Municipios	0
Otros Subsidios ¹	0
Ayudas Sociales	2,643,661,276
Ayudas Sociales a Personas	2,253,523,367
Becas y Otras Ayudas para Programas de Capacitación	37,941,449
Ayudas Sociales a Instituciones de Enseñanza	66,569,935
Ayudas Sociales a Actividades Científicas o Académicas	6,595,734
Ayudas Sociales a Instituciones sin Fines de Lucro	233,833,672
Ayudas Sociales a Cooperativas	0
Ayudas Sociales a Entidades de Interés Público	0
Ayudas por Desastres Naturales y Otros Siniestros	45,197,119
Pensiones y Jubilaciones	0
Pensiones	0
Jubilaciones	0
Otras Pensiones y Jubilaciones	0
Transferencias a Fideicomisos, Mandatos y Otros Análogos	2,603,905
Transferencias a Fideicomisos del Poder Ejecutivo ¹	0
Transferencias a Fideicomisos del Poder Legislativo ¹	0
Transferencias a Fideicomisos del Poder Judicial ¹	0
Transferencias a Fideicomisos Públicos de Entidades Paraestatales no Empresariales y no Financieras ¹	0
Transferencias a Fideicomisos Públicos de Entidades Paraestatales Empresariales y no Financieras ¹	0
Transferencias a Fideicomisos de Instituciones Públicas Financieras ¹	0
Otras Transferencias a Fideicomisos	2,603,905

Gobierno del Estado de Puebla
Presupuesto de Egresos para el Ejercicio Fiscal 2020
Clasificación por Objeto del Gasto (Capítulo - Concepto - Partida Genérica)

Descripción	Importe
Transferencias a la Seguridad Social	0
Transferencias por Obligación de Ley ¹	0
Donativos	55,226,200
Donativos a Instituciones sin Fines de Lucro	55,226,200
Donativos a Entidades Federativas ¹	0
Donativos a Fideicomisos Privados ¹	0
Donativos a Fideicomisos Estatales ¹	0
Donativos Internacionales	0
Transferencias al Exterior	0
Transferencias para Gobiernos Extranjeros ¹	0
Transferencias para Organismos Internacionales ¹	0
Transferencias para el Sector Privado Externo ¹	0
Bienes Muebles, Inmuebles e Intangibles	0
Mobiliario y Equipo de Administración	0
Muebles de Oficina y Estantería	0
Muebles, Excepto de Oficina y Estantería	0
Bienes Artísticos, Culturales y Científicos	0
Objetos de Valor	0
Equipo de Cómputo y de Tecnologías de la Información	0
Otros Mobiliarios y Equipos de Administración	0
Mobiliario y Equipo Educativo y Recreativo	0
Equipos y Aparatos Audiovisuales	0
Aparatos Deportivos	0
Cámaras Fotográficas y de Video	0
Otro Mobiliario y Equipo Educativo y Recreativo	0
Equipo e Instrumental Médico y de Laboratorio	0
Equipo Médico y de Laboratorio	0
Instrumental Médico y de Laboratorio	0
Vehículos y Equipo de Transporte	0
Vehículos y Equipo Terrestre	0
Carrocerías y Remolques	0
Equipo Aeroespacial	0

Gobierno del Estado de Puebla
Presupuesto de Egresos para el Ejercicio Fiscal 2020
Clasificación por Objeto del Gasto (Capítulo - Concepto - Partida Genérica)

Descripción	Importe
Equipo Ferroviario	0
Embarcaciones	0
Otros Equipos de Transporte	0
Equipo de Defensa y Seguridad	0
Equipo de Defensa y Seguridad	0
Maquinaria, Otros Equipos y Herramientas	0
Maquinaria y Equipo Agropecuario	0
Maquinaria y Equipo Industrial	0
Maquinaria y Equipo de Construcción	0
Sistemas de Aire Acondicionado, Calefacción y de Refrigeración Industrial y Comercial	0
Equipo de Comunicación y Telecomunicación	0
Equipos de Generación Eléctrica, Aparatos y Accesorios Eléctricos	0
Herramientas y Máquinas-Herramienta	0
Otros Equipos	0
Activos Biológicos	0
Bovinos	0
Porcinos	0
Aves	0
Ovinos y Caprinos	0
Peces y Acuicultura	0
Equinos	0
Especies Menores y de Zoológico	0
Árboles y Plantas	0
Otros Activos Biológicos	0
Bienes Inmuebles	0
Terrenos	0
Viviendas	0
Edificios No Residenciales	0
Otros Bienes Inmuebles	0
Activos Intangibles	0
Software	0
Patentes	0

Gobierno del Estado de Puebla
Presupuesto de Egresos para el Ejercicio Fiscal 2020
Clasificación por Objeto del Gasto (Capítulo - Concepto - Partida Genérica)

Descripción	Importe
Marcas	0
Derechos	0
Concesiones	0
Franquicias ¹	0
Licencias Informáticas e Intelectuales	0
Licencias Industriales, Comerciales y Otras	0
Otros Activos Intangibles	0
Inversión Pública	2,931,438,504
Obra Pública en Bienes de Dominio Público	0
Edificación Habitacional ¹	0
Edificación No Habitacional ¹	0
Construcción de Obras para el Abastecimiento de Agua, Petróleo, Gas, Electricidad y Telecomunicaciones ¹	0
División de Terrenos y Construcción de Obras de Urbanización ¹	0
Construcción de Vías de Comunicación ¹	0
Otras Construcciones de Ingeniería Civil u Obra Pesada ¹	0
Instalaciones y Equipamiento en Construcciones ¹	0
Trabajos de Acabados en Edificaciones y Otros Trabajos Especializados ¹	0
Obra Pública en Bienes Propios	2,931,438,504
Edificación Habitacional	0
Edificación No Habitacional	1,593,351,168
Construcción de Obras para el Abastecimiento de Agua, Petróleo, Gas, Electricidad y Telecomunicaciones ¹	0
División de Terrenos y Construcción de Obras de Urbanización	579,069,942
Construcción de Vías de Comunicación	759,017,394
Otras Construcciones de Ingeniería Civil u Obra Pesada	0
Instalaciones y Equipamiento en Construcciones	0
Trabajos de Acabados en Edificaciones y Otros Trabajos Especializados	0
Proyectos Productivos y Acciones de Fomento	0
Estudios, Formulación y Evaluación de Proyectos Productivos No Incluidos en Conceptos Anteriores de este Capítulo	0
Ejecución de Proyectos Productivos No Incluidos en Conceptos Anteriores de este Capítulo	0
Inversiones Financieras y Otras Provisiones	4,352,958,420
Inversiones para el Fomento de Actividades Productivas	0
Créditos Otorgados por Entidades Federativas y Municipios al Sector Social y Privado para el Fomento de Actividades Productivas ¹	0

Gobierno del Estado de Puebla
Presupuesto de Egresos para el Ejercicio Fiscal 2020
Clasificación por Objeto del Gasto (Capítulo - Concepto - Partida Genérica)

Descripción	Importe
Créditos Otorgados por las Entidades Federativas a Municipios para el Fomento de Actividades Productivas ¹	0
Acciones y Participaciones de Capital	0
Acciones y Participaciones de Capital en Entidades Paraestatales no Empresariales y no Financieras con Fines de Política Económica	0
Acciones y Participaciones de Capital en Entidades Paraestatales Empresariales y no Financieras con Fines de Política Económica	0
Acciones y Participaciones de Capital en Instituciones Paraestatales Públicas Financieras con Fines de Política Económica ¹	0
Acciones y Participaciones de Capital en el Sector Privado con Fines de Política Económica ¹	0
Acciones y Participaciones de Capital en Organismos Internacionales con Fines de Política Económica ¹	0
Acciones y Participaciones de Capital en el Sector Externo con Fines de Política Económica ¹	0
Acciones y Participaciones de Capital en el Sector Público con Fines de Gestión de Liquidez ¹	0
Acciones y Participaciones de Capital en el Sector Privado con Fines de Gestión de Liquidez ¹	0
Acciones y Participaciones de Capital en el Sector Externo con Fines de Gestión de Liquidez ¹	0
Compra de Títulos y Valores	0
Bonos ¹	0
Valores Representativos de Deuda Adquiridos con Fines de Política Económica ¹	0
Valores Representativos de Deuda Adquiridos con Fines de Gestión de Liquidez ¹	0
Obligaciones Negociables Adquiridas con Fines de Política Económica ¹	0
Obligaciones Negociables Adquiridas con Fines de Gestión de Liquidez ¹	0
Otros Valores ¹	0
Concesión de Préstamos	0
Concesión de Préstamos a Entidades Paraestatales no Empresariales y no Financieras con Fines de Política Económica ¹	0
Concesión de Préstamos a Entidades Paraestatales Empresariales y no Financieras con Fines de Política Económica ¹	0
Concesión de Préstamos a Instituciones Paraestatales Públicas Financieras con Fines de Política Económica ¹	0
Concesión de Préstamos a Entidades Federativas y Municipios con Fines de Política Económica ¹	0
Concesión de Préstamos al Sector Privado con Fines de Política Económica ¹	0
Concesión de Préstamos al Sector Externo con Fines de Política Económica ¹	0
Concesión de Préstamos al Sector Público con Fines de Gestión de Liquidez ¹	0
Concesión de Préstamos al Sector Privado con Fines de Gestión de Liquidez ¹	0
Concesión de Préstamos al Sector Externo con Fines de Gestión de Liquidez ¹	0
Inversiones en Fideicomisos, Mandatos y Otros Análogos	1,147,910,570
Inversiones en Fideicomisos del Poder Ejecutivo ¹	0
Inversiones en Fideicomisos del Poder Legislativo ¹	0
Inversiones en Fideicomisos del Poder Judicial ¹	0

Gobierno del Estado de Puebla
Presupuesto de Egresos para el Ejercicio Fiscal 2020
Clasificación por Objeto del Gasto (Capítulo - Concepto - Partida Genérica)

Descripción	Importe
Inversiones en Fideicomisos Públicos no Empresariales y no Financieros ¹	0
Inversiones en Fideicomisos Públicos Empresariales y no Financieros ¹	0
Inversiones en Fideicomisos Públicos Financieros	1,147,910,570
Inversiones en Fideicomisos de Entidades Federativas ¹	0
Inversiones en Fideicomisos de Municipios ¹	0
Otras Inversiones en Fideicomisos	0
Otras Inversiones Financieras	0
Depósitos a Largo Plazo en Moneda Nacional	0
Depósitos a Largo Plazo en Moneda Extranjera	0
Provisiones para Contingencias y Otras Erogaciones Especiales	3,205,047,850
Contingencias por Fenómenos Naturales	0
Contingencias Socioeconómicas	0
Otras Erogaciones Especiales	3,205,047,850
Participaciones y Aportaciones	18,673,459,958
Participaciones	8,944,151,067
Fondo General de Participaciones ¹	0
Fondo de Fomento Municipal	1,587,676,925
Participaciones de las Entidades Federativas a los Municipios	7,356,474,142
Otros Conceptos Participables de la Federación a Entidades Federativas ¹	0
Otros Conceptos Participables de la Federación a Municipios	0
Convenios de Colaboración Administrativa	0
Aportaciones	9,729,308,891
Aportaciones de la Federación a Entidades Federativas ¹	0
Aportaciones de la Federación a Municipios ¹	0
Aportaciones de las Entidades Federativas a los Municipios	9,729,308,891
Aportaciones Previstas en Leyes y Decretos al Sistema de Protección Social	0
Aportaciones Previstas en Leyes y Decretos Compensatorias a Entidades Federativas y Municipios ¹	0
Convenios	0
Convenios de Reasignación ¹	0
Convenios de Descentralización ¹	0
Otros Convenios ¹	0
Deuda Pública	842,184,664

Gobierno del Estado de Puebla
Presupuesto de Egresos para el Ejercicio Fiscal 2020
Clasificación por Objeto del Gasto (Capítulo - Concepto - Partida Genérica)

Descripción	Importe
Amortización de la Deuda Pública	162,907,594
Amortización de la Deuda Interna con Instituciones de Crédito ²	162,907,594
Amortización de la Deuda Interna por Emisión de Títulos y Valores	0
Amortización de Arrendamientos Financieros Nacionales	0
Amortización de la Deuda Externa con Instituciones de Crédito ¹	0
Amortización de la Deuda Externa con Organismos Financieros Internacionales ¹	0
Amortización de la Deuda Bilateral ¹	0
Amortización de la Deuda Externa por Emisión de Títulos y Valores ¹	0
Amortización de Arrendamientos Financieros Internacionales ¹	0
Intereses de la Deuda Pública	655,927,070
Intereses de la Deuda Interna con Instituciones de Crédito	655,927,070
Intereses Derivados de la Colocación de Títulos y Valores	0
Intereses por Arrendamientos Financieros Nacionales	0
Intereses de la Deuda Externa con Instituciones de Crédito ¹	0
Intereses de la Deuda con Organismos Financieros Internacionales ¹	0
Intereses de la Deuda Bilateral ¹	0
Intereses Derivados de la Colocación de Títulos y Valores en el Exterior ¹	0
Intereses por Arrendamientos Financieros Internacionales ¹	0
Comisiones de la Deuda Pública	0
Comisiones de la Deuda Pública Interna	0
Comisiones de la Deuda Pública Externa ¹	0
Gastos de la Deuda Pública	0
Gastos de la Deuda Pública Interna	0
Gastos de la Deuda Pública Externa ¹	0
Costo por Coberturas	4,350,000
Costos por Coberturas	4,350,000
Apoyos Financieros	0
Apoyos a Intermediarios Financieros ¹	0
Apoyos a Ahorradores y Deudores del Sistema Financiero Nacional ¹	0
Adeudos de Ejercicios Fiscales Anteriores (ADEFAS)	19,000,000
ADEFAS	19,000,000

Notas: 1 Partidas Genéricas no aplicables en la Entidad.

4. CLASIFICACIÓN POR TIPO DE GASTO

Gobierno del Estado de Puebla Presupuesto de Egresos para el Ejercicio Fiscal 2020 Clasificación por Tipo de Gasto	
Descripción	Importe
Total	95,016,493,177
Gasto Corriente	80,457,940,977
Gasto de Capital	5,451,493,539
Amortización de la Deuda y Disminución de Pasivos	162,907,594
Pensiones y Jubilaciones	0
Participaciones	8,944,151,067

5. CLASIFICACIÓN FUNCIONAL DEL GASTO

Gobierno del Estado de Puebla Presupuesto de Egresos para el Ejercicio Fiscal 2020 Clasificación Funcional	
Descripción	Importe
Total	95,016,493,177
Gobierno	15,470,276,018
Legislación	379,581,620
Legislación	224,265,646
Fiscalización	155,315,974
Justicia	3,515,030,168
Impartición de Justicia	915,563,603
Procuración de Justicia	1,381,816,139
Reclusión y Readaptación Social	1,191,165,361
Derechos Humanos	26,485,065
Coordinación de la Política de Gobierno	3,088,687,206
Gubernatura	44,274,181
Política Interior	127,967,997
Preservación y Cuidado del Patrimonio Público	0
Función Pública	193,899,358
Asuntos Jurídicos	149,693,021

Gobierno del Estado de Puebla
Presupuesto de Egresos para el Ejercicio Fiscal 2020
Clasificación Funcional

Descripción	Importe
Organización de Procesos Electorales	335,596,703
Población	790,218
Territorio	4,295,211
Otros	2,232,170,517
Relaciones Exteriores¹	0
Relaciones Exteriores	0
Asuntos Financieros y Hacendarios	2,850,788,426
Asuntos Financieros	41,970,534
Asuntos Hacendarios	2,808,817,892
Seguridad Nacional¹	0
Defensa	0
Marina	0
Inteligencia para la Preservación de la Seguridad Nacional	0
Asuntos de Orden Público y de Seguridad Interior	5,006,405,258
Policía	4,076,126,858
Protección Civil	109,518,105
Otros Asuntos de Orden Público y Seguridad	460,846,451
Sistema Nacional de Seguridad Pública	359,913,844
Otros Servicios Generales	629,783,340
Servicios Registrales, Administrativos y Patrimoniales	349,687,217
Servicios Estadísticos	6,765,236
Servicios de Comunicación y Medios	137,829,560
Acceso a la Información Pública Gubernamental	30,001,530
Otros	105,499,797
Desarrollo Social	54,951,089,890
Protección Ambiental	364,251,646
Ordenación de Desechos	700,000
Administración del Agua	89,065,723
Ordenación de Aguas Residuales, Drenaje y Alcantarillado	210,307,298
Reducción de la Contaminación	11,513,715
Protección de la Diversidad Biológica y del Paisaje	3,842,001
Otros de Protección Ambiental	48,822,909

Gobierno del Estado de Puebla
Presupuesto de Egresos para el Ejercicio Fiscal 2020
Clasificación Funcional

Descripción	Importe
Vivienda y Servicios a la Comunidad	1,454,816,230
Urbanización	728,069,987
Desarrollo Comunitario	16,083,957
Abastecimiento de Agua	301,379,517
Alumbrado Público	0
Vivienda	128,590,111
Servicios Comunes	280,692,658
Desarrollo Regional	0
Salud	5,790,505,536
Prestación de Servicios de Salud a la Comunidad	1,867,036,957
Prestación de Servicios de Salud a la Persona	0
Generación de Recursos para la Salud	124,556,196
Rectoría del Sistema de Salud	463,778,690
Protección Social en Salud	3,335,133,693
Recreación, Cultura y Otras Manifestaciones Sociales	432,216,341
Deporte y Recreación	73,665,030
Cultura	286,450,616
Radio, Televisión y Editoriales	72,100,695
Asuntos Religiosos y Otras Manifestaciones Sociales	0
Educación	42,334,458,280
Educación Básica	18,432,117,002
Educación Media Superior	1,186,980,417
Educación Superior	12,635,851,094
Posgrado	140,791,558
Educación para Adultos	144,251,901
Otros Servicios Educativos y Actividades Inherentes	9,794,466,308
Protección Social	4,238,116,033
Enfermedad e Incapacidad	0
Edad Avanzada	0
Familia e Hijos	0
Desempleo	0
Alimentación y Nutrición	0

Gobierno del Estado de Puebla
Presupuesto de Egresos para el Ejercicio Fiscal 2020
Clasificación Funcional

Descripción	Importe
Apoyo Social para la Vivienda	0
Indígenas	11,322,835
Otros Grupos Vulnerables	130,484,966
Otros de Seguridad Social y Asistencia Social	4,096,308,232
Otros Asuntos Sociales	336,725,824
Otros Asuntos Sociales	336,725,824
Desarrollo Económico	5,064,215,161
Asuntos Económicos, Comerciales y Laborales en General	813,393,491
Asuntos Económicos y Comerciales en General	624,670,995
Asuntos Laborales Generales	188,722,496
Agropecuaria, Silvicultura, Pesca y Caza	1,649,784,236
Agropecuaria	1,584,335,015
Silvicultura	0
Acuicultura, Pesca y Caza	0
Agroindustrial	15,213,078
Hidroagrícola	2,252,935
Apoyo Financiero a la Banca y Seguro Agropecuario	47,983,208
Combustibles y Energía	49,000,000
Carbón y Otros Combustibles Minerales Sólidos	0
Petróleo y Gas Natural (Hidrocarburos)	0
Combustibles Nucleares	0
Otros Combustibles	0
Electricidad	0
Energía no Eléctrica	49,000,000
Minería, Manufacturas y Construcción¹	0
Extracción de Recursos Minerales Excepto los Combustibles Minerales	0
Manufacturas	0
Construcción	0
Transporte	1,256,475,295
Transporte por Carretera	1,112,811,707
Transporte por Agua y Puertos	0
Transporte por Ferrocarril	0

Gobierno del Estado de Puebla
Presupuesto de Egresos para el Ejercicio Fiscal 2020
Clasificación Funcional

Descripción	Importe
Transporte Aéreo	0
Transporte por Oleoductos y Gasoductos y Otros Sistemas de Transporte	0
Otros Relacionados con Transporte	143,663,588
Comunicaciones	38,289,344
Comunicaciones	38,289,344
Turismo	217,622,505
Turismo	217,622,505
Hoteles y Restaurantes	0
Ciencia, Tecnología e Innovación	49,166,792
Investigación Científica	0
Desarrollo Tecnológico	0
Servicios Científicos y Tecnológicos	49,166,792
Innovación	0
Otras Industrias y Otros Asuntos Económicos	990,483,498
Comercio, Distribución, Almacenamiento y Depósito	0
Otras Industrias	0
Otros Asuntos Económicos	990,483,498
Otras no Clasificadas en Funciones Anteriores	19,530,912,108
Transacciones de la Deuda Pública / Costo Financiero de la Deuda	823,184,664
Deuda Pública Interna	823,184,664
Deuda Pública Externa	0
Transferencias, Participaciones y Aportaciones entre Diferentes Niveles y Ordenes de Gobierno	18,688,727,444
Transferencias entre Diferentes Niveles y Ordenes de Gobierno	15,267,486
Participaciones entre Diferentes Niveles y Ordenes de Gobierno	8,944,151,067
Aportaciones entre Diferentes Niveles y Ordenes de Gobierno	9,729,308,891
Saneamiento del Sistema Financiero	0
Saneamiento del Sistema Financiero	0
Apoyos IPAB	0
Banca de Desarrollo	0
Apoyo a los Programas de Reestructura en Unidades de Inversión (UDIS)	0
Adeudos de Ejercicios Fiscales Anteriores	19,000,000
Adeudos de Ejercicios Fiscales Anteriores	19,000,000

Nota: 1 Funciones no aplicables en la Entidad.

La suma de los parciales puede no coincidir con el total debido al redondeo.

6. CLASIFICACIÓN PROGRAMÁTICA

Gobierno del Estado de Puebla Presupuesto de Egresos para el Ejercicio Fiscal 2020 Clasificación Programática	
Descripción	Importe
Total	95,016,493,177
Programas	75,485,581,069
Subsidios: Sector Social y Privado o Entidades Federativas y Municipios	1,104,434,007
Sujetos a Reglas de Operación (S)	1,094,434,007
Otros Subsidios (U)	10,000,000
Desempeño de las Funciones	65,313,380,648
Prestación de Servicios Públicos (E)	53,364,257,344
Provisión de Bienes Públicos (B)	0
Planeación, Seguimiento y Evaluación de Políticas Públicas (P)	1,006,056,036
Promoción y Fomento (F)	1,619,648,958
Regulación y Supervisión (G)	3,216,556,969
Funciones de las Fuerzas Armadas (Únicamente Gobierno Federal) (A)	0
Específicos (R)	1,351,929,425
Proyectos de Inversión (K)	4,754,931,916
Administrativos y de Apoyo	8,938,014,960
Apoyo al Proceso Presupuestario y para Mejorar la Eficiencia Institucional (M)	8,827,048,457
Apoyo a la Función Pública y al Mejoramiento de la Gestión (O)	110,966,503
Operaciones Ajenas (W)	0
Compromisos	129,751,454
Obligaciones de Cumplimiento de Resolución Jurisdiccional (L)	101,597,903
Desastres Naturales (N)	28,153,551
Obligaciones	0
Pensiones y Jubilaciones (J)	0
Aportaciones a la Seguridad Social (T)	0
Aportaciones a Fondos de Estabilización (Y)	0
Aportaciones a Fondos de Inversión y Reestructura de Pensiones (Z)	0
Programas de Gasto Federalizado (Gobierno Federal)	9,744,576,377
Gasto Federalizado (I)	9,744,576,377
Participaciones a Entidades Federativas y Municipios (C)	8,944,151,067
Costo Financiero, Deuda o Apoyos a Deudores y Ahorradores de la Banca (D)	823,184,664
Adeudos de Ejercicios Fiscales Anteriores (H)	19,000,000

Nota: La suma de los parciales puede no coincidir con el total debido al redondeo.

APARTADO “D” PROGRAMAS E INDICADORES

1. PRESUPUESTO ASIGNADO A LOS PROGRAMAS PRESUPUESTARIOS DEL ESTADO

Gobierno del Estado de Puebla Presupuesto de Egresos para el Ejercicio Fiscal 2020 Programas Presupuestarios por Tipo y Rubro de Gasto														
Concepto	Gasto Total	Gasto Corriente					Gasto de Capital					Amortización de la Deuda y Disminución de Pasivos	Pensiones y Jubilaciones	Participaciones
		Suma	Servicios Personales	Gasto de Operación	Trans. Asig. Sub. Otras Ayudas	Otros Corrientes	Suma	Gasto de Operación	Inversión Física	Trans. Asig. Sub. Otras Ayudas	Otros Inversión			
Total	95,016,493,177	80,457,940,977	34,788,173,687	5,299,926,368	26,756,207,111	13,613,633,811	5,451,493,539	270,663,813	2,931,438,504	1,101,480,652	1,147,910,570	162,907,594	0	8,944,151,067
Programas	85,230,157,446	79,778,663,907	34,788,173,687	5,299,926,368	26,756,207,111	12,934,356,741	5,451,493,539	270,663,813	2,931,438,504	1,101,480,652	1,147,910,570	0	0	0
Subsidios: Sector Social y Privado o Entidades Federativas y Municipios	1,104,434,007	775,593,483	39,596,976	25,661,960	425,379,960	284,954,587	328,840,524	0	0	313,390,524	15,450,000	0	0	0
Sujetos a Reglas de Operación (S)	1,094,434,007	765,593,483	39,596,976	15,661,960	425,379,960	284,954,587	328,840,524	0	0	313,390,524	15,450,000	0	0	0
Atención a la Demanda de Educación para Adultos	144,251,901	144,251,901	0	0	144,251,901	0	0	0	0	0	0	0	0	0
Desarrollo Rural, Productividad de los Pequeños Productores	521,076,511	505,626,511	14,897,859	5,594,065	200,180,000	284,954,587	15,450,000	0	0	0	15,450,000	0	0	0
Seguro Médico Siglo XXI	25,380,117	25,380,117	0	0	25,380,117	0	0	0	0	0	0	0	0	0
Programa de Apoyo al Empleo (PAE)	5,494,112	5,494,112	0	5,494,112	0	0	0	0	0	0	0	0	0	0
Agua Potable, Drenaje y Tratamiento	319,156,204	5,765,680	0	0	5,765,680	0	313,390,524	0	0	313,390,524	0	0	0	0
Programa Presupuesto Participativo	7,563,895	7,563,895	7,128,234	435,661	0	0	0	0	0	0	0	0	0	0
Conocimiento e Innovación en el Territorio	7,608,158	7,608,158	3,787,980	3,820,178	0	0	0	0	0	0	0	0	0	0
Infraestructura para el Bienestar	14,100,847	14,100,847	13,782,903	317,944	0	0	0	0	0	0	0	0	0	0
Programa de Fortalecimiento a la Excelencia Educativa	49,802,262	49,802,262	0	0	49,802,262	0	0	0	0	0	0	0	0	0
Otros Subsidios (U)	10,000,000	10,000,000	0	10,000,000	0	0	0	0	0	0	0	0	0	0
Modernización del Registro Público de la Propiedad	10,000,000	10,000,000	0	10,000,000	0	0	0	0	0	0	0	0	0	0
Desempeño de las Funciones	65,313,380,648	60,234,868,490	28,209,805,885	3,567,606,139	26,102,784,840	2,354,671,626	5,078,512,158	269,943,993	2,931,438,504	772,822,642	1,104,307,019	0	0	0
Prestación de Servicios Públicos (E)	53,364,257,344	52,941,061,397	26,391,425,159	2,580,736,052	21,619,767,430	2,349,132,756	423,195,947	269,943,993	0	153,251,954	0	0	0	0
Programa Nacional de Prevención del Delito	4,839,636	4,839,636	4,193,103	646,533	0	0	0	0	0	0	0	0	0	0
Reinserción Social	468,897,171	468,897,171	351,311,849	109,348,044	8,237,278	0	0	0	0	0	0	0	0	0
Sistema Policial	3,724,306,317	3,724,306,317	1,775,074,082	1,554,982,893	16,100,000	378,149,342	0	0	0	0	0	0	0	0
Educación Básica	18,790,372,522	18,790,372,522	17,996,480,029	312,142,908	469,782,754	11,966,831	0	0	0	0	0	0	0	0
Educación Media Superior	59,850,870	59,850,870	1,779,177	6,172,327	31,008,341	20,891,025	0	0	0	0	0	0	0	0
Educación Superior	6,003,166,387	6,003,166,387	5,642,941,638	137,685,018	70,083,708	152,456,023	0	0	0	0	0	0	0	0
Promoción y Atención de la Educación Superior en Universidades Politécnicas	107,287,467	107,287,467	0	0	107,287,467	0	0	0	0	0	0	0	0	0
Impartir Educación Superior en los Niveles de Licenciatura y Especialización Tecnológica	58,692,484	58,692,484	0	0	58,692,484	0	0	0	0	0	0	0	0	0
Modernización y Tecnificación del Campo	1,010,573,214	1,010,573,214	5,464,374	5,282,123	0	999,826,717	0	0	0	0	0	0	0	0
Programa Ganadero, Apícola y Acuicola	6,337,680	6,337,680	3,179,440	3,158,240	0	0	0	0	0	0	0	0	0	0
Impulso a la Comercialización Agrícola	29,932,348	29,932,348	13,779,333	16,153,015	0	0	0	0	0	0	0	0	0	0
Conservación y Manejo de Recursos Naturales	6,034,475	6,034,475	4,446,281	1,588,194	0	0	0	0	0	0	0	0	0	0
Mejora de las Condiciones Ambientales	133,154,912	38,154,912	16,395,607	19,155,400	2,603,905	0	95,000,000	70,000,000	0	25,000,000	0	0	0	0
Inspección y Vigilancia Vehicular, Ambiental, Forestal y Ordenamiento Territorial	4,203,599	4,203,599	3,198,842	1,004,757	0	0	0	0	0	0	0	0	0	0
Fortalecimiento de los Servicios de Salud	1,231,741,333	1,107,185,137	0	0	1,107,185,137	0	124,556,196	0	0	124,556,196	0	0	0	0
Seguro Popular	3,580,882,224	3,580,882,224	0	0	3,580,882,224	0	0	0	0	0	0	0	0	0
Prestación de Servicios de Educación Media Superior	719,777,022	719,777,022	0	0	719,777,022	0	0	0	0	0	0	0	0	0
Prestación y Regularización de Servicios en Materia de Agua y Saneamiento	140,090,611	136,394,853	0	0	136,394,853	0	3,695,758	0	0	3,695,758	0	0	0	0
Capacitación Ambiental y Desarrollo Sustentable	1,200,000	1,200,000	0	0	1,200,000	0	0	0	0	0	0	0	0	0
Promoción y Procuración de la Protección de los Derechos Humanos	23,270,762	23,270,762	0	0	23,270,762	0	0	0	0	0	0	0	0	0

Gobierno del Estado de Puebla
Presupuesto de Egresos para el Ejercicio Fiscal 2020
Programas Presupuestarios por Tipo y Rubro de Gasto

Concepto	Gasto Total	Gasto Corriente					Gasto de Capital					Amortización de la Deuda y Disminución de Pasivos	Pensiones y Jubilaciones	Participaciones	
		Suma	Servicios Personales	Gasto de Operación	Trans. Asig. Sub. Otras Ayudas	Otros Corrientes	Suma	Gasto de Operación	Inversión Física	Trans. Asig. Sub. Otras Ayudas	Otros Inversión				
Promoción, Organización y Desarrollo del Deporte	87,307,854	87,307,854	3,877,149	28,454,214	25,266,914	29,709,577	0	0	0	0	0	0	0	0	0
Acercamiento y Concentración de Servicios Gubernamentales	48,355,668	48,355,668	7,312,657	40,543,011	500,000	0	0	0	0	0	0	0	0	0	0
Desarrollo Comunitario	291,460,039	291,460,039	4,428,822	961,243	7,669,974	278,400,000	0	0	0	0	0	0	0	0	0
Programa de Movilidad	4,261,740	4,261,740	2,880,754	1,380,986	0	0	0	0	0	0	0	0	0	0	0
Fomento a la Fluidéz de la Circulación Vehicular	299,400,407	299,400,407	60,907,308	80,993,099	0	157,500,000	0	0	0	0	0	0	0	0	0
Promoción y Publicidad Turística	151,531,702	151,531,702	15,309,029	101,122,673	35,100,000	0	0	0	0	0	0	0	0	0	0
Productos Turísticos	2,165,286	2,165,286	1,881,704	283,582	0	0	0	0	0	0	0	0	0	0	0
Mejora de la Calidad Turística	6,765,493	6,765,493	4,379,821	2,385,672	0	0	0	0	0	0	0	0	0	0	0
Defensoría Pública	40,974,749	40,974,749	36,792,952	4,181,797	0	0	0	0	0	0	0	0	0	0	0
Comunicación de la Actividad Gubernamental	77,640,000	77,640,000	0	0	77,640,000	0	0	0	0	0	0	0	0	0	0
Gestión Ciudadana de la Oficina del Ejecutivo del Estado	20,627,858	20,627,858	13,106,177	7,521,681	0	0	0	0	0	0	0	0	0	0	0
Emprendimiento y Fomento MiPyMes	551,112,621	551,112,621	12,035,517	1,467,578	287,609,526	250,000,000	0	0	0	0	0	0	0	0	0
Trabajo Digno y Reforma Laboral	108,420,239	108,420,239	31,902,194	6,564,804	0	69,953,241	0	0	0	0	0	0	0	0	0
Ejecución de Políticas y Acciones para el Desarrollo Integral de la Juventud	5,854,008	5,854,008	2,592,490	2,302,518	679,000	280,000	0	0	0	0	0	0	0	0	0
Promoción y Atención de la Educación Superior con Respeto a la Diversidad Cultural	40,258,371	40,258,371	0	0	40,258,371	0	0	0	0	0	0	0	0	0	0
Administración de Recursos para la Infraestructura Educativa	81,866,755	81,866,755	0	0	81,866,755	0	0	0	0	0	0	0	0	0	0
Educación Superior Tecnológica	341,824,412	341,824,412	0	0	341,824,412	0	0	0	0	0	0	0	0	0	0
Programa Estatal para el Desarrollo de las Mujeres	42,968,089	42,968,089	0	0	42,968,089	0	0	0	0	0	0	0	0	0	0
Prestación de Servicios de Educación en todos los Tipos y Modalidades	78,968,828	78,968,828	0	0	78,968,828	0	0	0	0	0	0	0	0	0	0
Promoción y Atención de la Educación Tecnológica Superior	680,882,033	680,882,033	0	0	680,882,033	0	0	0	0	0	0	0	0	0	0
Constitución de Reserva Territorial	17,583,288	17,583,288	0	0	17,583,288	0	0	0	0	0	0	0	0	0	0
Prevención del Delito, Derechos Humanos y Participación Ciudadana	28,847,849	28,847,849	12,503,993	6,343,856	10,000,000	0	0	0	0	0	0	0	0	0	0
Protección de la Sociedad	20,019,547	20,019,547	14,152,124	4,782,429	1,084,994	0	0	0	0	0	0	0	0	0	0
Gobernabilidad	48,498,309	48,498,309	40,087,817	8,410,492	0	0	0	0	0	0	0	0	0	0	0
Legalidad	67,400,993	67,400,993	55,215,450	12,185,543	0	0	0	0	0	0	0	0	0	0	0
Investigación, Desarrollo e Innovación Científica y Tecnológica	49,166,792	49,166,792	0	0	49,166,792	0	0	0	0	0	0	0	0	0	0
Prestación de Servicios de Asistencia Social para el Bienestar Familiar	319,361,522	319,361,522	0	0	319,361,522	0	0	0	0	0	0	0	0	0	0
Seguridad Pública	340,927,737	340,927,737	0	0	340,927,737	0	0	0	0	0	0	0	0	0	0
Programa de Apoyo Alimentario	736,002,451	736,002,451	0	0	736,002,451	0	0	0	0	0	0	0	0	0	0
Programa Nacional Forestal-Protección Forestal	19,055,214	19,055,214	0	19,055,214	0	0	0	0	0	0	0	0	0	0	0
Formación de Profesionales Técnicos y Técnico Bachiller	187,658,005	187,658,005	0	0	187,658,005	0	0	0	0	0	0	0	0	0	0
Prestación de Servicios de Educación Media Superior Tecnológica	188,873,923	188,873,923	0	0	188,873,923	0	0	0	0	0	0	0	0	0	0
Transformar tu Vivienda	23,211,471	23,211,471	21,158,645	2,052,826	0	0	0	0	0	0	0	0	0	0	0
Transformar tu Entorno Urbano	202,158,053	2,214,060	1,191,041	1,023,019	0	199,943,993	199,943,993	0	0	0	0	0	0	0	0
Desarrollo Integral de los Pueblos Indígenas	11,322,835	11,322,835	5,007,896	114,939	6,200,000	0	0	0	0	0	0	0	0	0	0
Regularización de la Vivienda	4,750,811	4,750,811	0	0	4,750,811	0	0	0	0	0	0	0	0	0	0
Desarrollo Político	14,642,138	14,642,138	10,242,213	4,399,925	0	0	0	0	0	0	0	0	0	0	0
Registro e Identificación de Población	66,748,780	66,748,780	61,447,944	5,300,836	0	0	0	0	0	0	0	0	0	0	0
Promoción de la Capacitación para el Trabajo	51,157,711	51,157,711	0	0	51,157,711	0	0	0	0	0	0	0	0	0	0
Protección en Salud y Servicios de Salud a la Comunidad	3,484,041,785	3,484,041,785	0	0	3,484,041,785	0	0	0	0	0	0	0	0	0	0
Persecución de los delitos del Orden Común y Promoción de una pronta, completa y debida Impartición de Justicia	1,375,297,971	1,375,297,971	0	0	1,375,297,971	0	0	0	0	0	0	0	0	0	0

Gobierno del Estado de Puebla
Presupuesto de Egresos para el Ejercicio Fiscal 2020
Programas Presupuestarios por Tipo y Rubro de Gasto

Concepto	Gasto Total	Gasto Corriente					Gasto de Capital					Amortización de la Deuda y Disminución de Pasivos	Pensiones y Jubilaciones	Participaciones	
		Suma	Servicios Personales	Gasto de Operación	Trans. Asig. Sub. Otras Ayudas	Otros Corrientes	Suma	Gasto de Operación	Inversión Física	Trans. Asig. Sub. Otras Ayudas	Otros Inversión				
Apoyo al Control y Fiscalización en Materia de Anticorrupción	27,823,326	27,823,326	0	0	27,823,326	0	0	0	0	0	0	0	0	0	0
Específicos (R)	1,351,929,425	1,351,929,425	0	0	1,351,929,425	0	0	0	0	0	0	0	0	0	0
Sistema Parlamentario	224,265,646	224,265,646	0	0	224,265,646	0	0	0	0	0	0	0	0	0	0
Fiscalización Superior	155,315,974	155,315,974	0	0	155,315,974	0	0	0	0	0	0	0	0	0	0
Sistema de Justicia	869,475,865	869,475,865	0	0	869,475,865	0	0	0	0	0	0	0	0	0	0
Programa para Incentivar el Desarrollo Organizacional de los Consejos de Cuenca	1,200,000	1,200,000	0	0	1,200,000	0	0	0	0	0	0	0	0	0	0
Ciudad Modelo	47,546,200	47,546,200	0	0	47,546,200	0	0	0	0	0	0	0	0	0	0
Profesionalización del Magisterio Poblano	8,038,002	8,038,002	0	0	8,038,002	0	0	0	0	0	0	0	0	0	0
Impartición de Justicia Administrativa	46,087,738	46,087,738	0	0	46,087,738	0	0	0	0	0	0	0	0	0	0
Proyectos de Inversión (K)	4,754,931,916	99,615,705	22,590,522	77,025,183	0	4,655,316,211	0	2,931,438,504	619,570,688	1,104,307,019	0	0	0	0	0
Instrumentación de los Programas y Proyectos de Inversión Pública	4,042,222,964	6,477,441	6,234,378	243,063	0	4,035,745,523	0	2,931,438,504	0	1,104,307,019	0	0	0	0	0
Proyectos de Infraestructura Social del Sector Educativo	619,570,688	0	0	0	0	619,570,688	0	619,570,688	0	0	0	0	0	0	0
Impulso a la Conectividad a través de la Infraestructura	93,138,264	93,138,264	16,356,144	76,782,120	0	0	0	0	0	0	0	0	0	0	0
Administrativos y de Apoyo	8,938,014,960	8,937,295,140	6,439,650,920	1,704,180,272	228,042,311	565,421,637	719,820	719,820	0	0	0	0	0	0	0
Apoyo al Proceso Presupuestario y para Mejorar la Eficiencia Institucional (M)	8,827,048,457	8,826,328,637	6,343,303,978	1,700,684,346	216,918,676	565,421,637	719,820	719,820	0	0	0	0	0	0	0
Apoyo Administrativo del Sector Educativo	5,826,709,493	5,826,709,493	4,533,411,562	905,633,917	207,737,250	179,926,764	0	0	0	0	0	0	0	0	0
Administración Eficiente de Recursos del Gobierno del Estado	1,971,331,265	1,971,331,265	1,280,359,747	554,871,518	6,200,000	129,900,000	0	0	0	0	0	0	0	0	0
Gestión Administrativa para la Eficiencia Institucional	220,738,447	220,738,447	115,571,592	21,413,047	356,947	83,396,861	0	0	0	0	0	0	0	0	0
Apoyo Administrativo, Jurídico y Ejecutivo	34,467,204	34,467,204	28,540,987	5,926,217	0	0	0	0	0	0	0	0	0	0	0
Apoyo Administrativo y Jurídico para las Actividades de Planeación y Finanzas	58,076,841	58,076,841	23,489,044	34,587,797	0	0	0	0	0	0	0	0	0	0	0
Apoyo Administrativo y Jurídico para las Actividades en Materia de Trabajo	10,274,975	10,274,975	7,414,070	2,860,905	0	0	0	0	0	0	0	0	0	0	0
Apoyo Administrativo y Jurídico para las Actividades en Materia de Cultura	19,850,836	19,850,836	7,763,366	9,462,991	2,624,479	0	0	0	0	0	0	0	0	0	0
Apoyo Administrativo y Jurídico en Materia de Turismo	57,160,024	57,160,024	49,554,821	7,605,203	0	0	0	0	0	0	0	0	0	0	0
Apoyo Administrativo y Jurídico para las Actividades en Materia de Infraestructura	193,170,274	193,170,274	118,005,951	75,164,323	0	0	0	0	0	0	0	0	0	0	0
Apoyo Administrativo y Jurídico para las Actividades en Materia de Movilidad y Transporte	26,983,290	26,983,290	15,090,441	11,892,849	0	0	0	0	0	0	0	0	0	0	0
Apoyo Administrativo y Jurídico para las Actividades en Materia de Igualdad Sustantiva	56,341,813	56,341,813	23,015,902	12,473,000	0	20,852,911	0	0	0	0	0	0	0	0	0
Apoyo Administrativo y Jurídico para las Actividades en Materia de Función Pública	56,234,726	56,234,726	40,001,953	16,232,773	0	0	0	0	0	0	0	0	0	0	0
Apoyo Administrativo y Jurídico para las Actividades en Materia de Bienestar	172,787,669	172,787,669	13,401,650	8,040,918	0	151,345,101	0	0	0	0	0	0	0	0	0
Apoyo Administrativo y Jurídico para las Actividades en Materia de Seguridad Pública	55,044,295	55,044,295	48,832,066	6,212,229	0	0	0	0	0	0	0	0	0	0	0
Apoyo Administrativo y Jurídico para las Actividades en Materia de Medio Ambiente	13,059,454	13,059,454	8,970,808	4,088,646	0	0	0	0	0	0	0	0	0	0	0
Apoyo Administrativo y Jurídico para las Actividades en Materia de Desarrollo Rural	22,789,363	22,789,363	16,243,306	6,546,057	0	0	0	0	0	0	0	0	0	0	0
Apoyo Administrativo para las Actividades del Ejecutivo del Estado	23,646,323	22,926,503	7,233,024	15,693,479	0	0	719,820	719,820	0	0	0	0	0	0	0
Apoyo Administrativo para las Actividades en Materia de Representación Legal del Estado	8,382,165	8,382,165	6,403,688	1,978,477	0	0	0	0	0	0	0	0	0	0	0
Apoyo a la Función Pública y al Mejoramiento de la Gestión (O)	110,966,503	110,966,503	96,346,942	3,495,926	11,123,635	0	0	0	0	0	0	0	0	0	0

Gobierno del Estado de Puebla
Presupuesto de Egresos para el Ejercicio Fiscal 2020
Programas Presupuestarios por Tipo y Rubro de Gasto

Concepto	Gasto Total	Gasto Corriente					Gasto de Capital					Amortización de la Deuda y Disminución de Pasivos	Pensiones y Jubilaciones	Participaciones	
		Suma	Servicios Personales	Gasto de Operación	Trans. Asig. Sub. Otras Ayudas	Otros Corrientes	Suma	Gasto de Operación	Inversión Física	Trans. Asig. Sub. Otras Ayudas	Otros Inversión				
Combate a la Corrupción	24,053,916	24,053,916	23,096,276	957,640	0	0	0	0	0	0	0	0	0	0	0
Mecanismos de Participación y Contraloría Social para la verificación y seguimiento de Programas	10,249,889	10,249,889	9,528,521	721,368	0	0	0	0	0	0	0	0	0	0	0
Auditoría y Fiscalización a Recursos Estatales y Federales	76,662,698	76,662,698	63,722,145	1,816,918	11,123,635	0	0	0	0	0	0	0	0	0	0
Compromisos	129,751,454	101,597,903	99,119,906	2,477,997	0	0	28,153,551	0	0	0	28,153,551	0	0	0	0
Obligaciones de Cumplimiento de Resolución Jurisdiccional (L)	101,597,903	101,597,903	99,119,906	2,477,997	0	0	0	0	0	0	0	0	0	0	0
Resoluciones Judiciales y Pago de Liquidaciones	101,597,903	101,597,903	99,119,906	2,477,997	0	0	0	0	0	0	0	0	0	0	0
Desastres Naturales (N)	28,153,551	0	0	0	0	0	28,153,551	0	0	0	28,153,551	0	0	0	0
Fideicomiso Estatal para la Atención de Desastres Naturales	28,153,551	0	0	0	0	0	28,153,551	0	0	0	28,153,551	0	0	0	0
Programas de Gasto Federalizado (Gobierno Federal)	9,744,576,377	9,729,308,891	0	0	0	9,729,308,891	15,267,486	0	0	15,267,486	0	0	0	0	0
Gasto Federalizado (I)	9,744,576,377	9,729,308,891	0	0	0	9,729,308,891	15,267,486	0	0	15,267,486	0	0	0	0	0
Fondo de Aportaciones para la Infraestructura Social Municipal y de las Demarcaciones Territoriales del D.F (FISM)	5,363,790,032	5,363,790,032	0	0	0	5,363,790,032	0	0	0	0	0	0	0	0	0
Fondo de Aportaciones para el Fortalecimiento de los Municipios y de las Demarcaciones Territoriales del Distrito Federal (FORTAMUN D.F.)	4,365,518,859	4,365,518,859	0	0	0	4,365,518,859	0	0	0	0	0	0	0	0	0
Fondo para Entidades Federativas y Municipios Productores de Hidrocarburos	15,267,486	0	0	0	0	0	15,267,486	0	0	15,267,486	0	0	0	0	0
Participaciones a Entidades Federativas y Municipios (C)	8,944,151,067	0	0	0	0	0	0	0	0	0	0	0	0	0	8,944,151,067
Fondo de Fomento Municipal	1,587,676,925	0	0	0	0	0	0	0	0	0	0	0	0	0	1,587,676,925
Participaciones de las Entidades Federativas y Municipios	7,356,474,142	0	0	0	0	0	0	0	0	0	0	0	0	0	7,356,474,142
Costo Financiero, Deuda o Apoyos a Deudores y Ahorradores de la Banca (D)	823,184,664	660,277,070	0	0	0	660,277,070	0	0	0	0	0	162,907,594	0	0	0
Pago Crédito Estado	823,184,664	660,277,070	0	0	0	660,277,070	0	0	0	0	0	162,907,594	0	0	0
Adeudos de Ejercicios Fiscales Anteriores (H)	19,000,000	19,000,000	0	0	0	19,000,000	0	0	0	0	0	0	0	0	0
Adeudos de Ejercicios Fiscales Anteriores (ADEFAS)	19,000,000	19,000,000	0	0	0	19,000,000	0	0	0	0	0	0	0	0	0

2. PROGRAMAS PRESUPUESTARIOS POR FUENTE DE FINANCIAMIENTO

Gobierno del Estado de Puebla
Presupuesto de Egresos para el Ejercicio Fiscal 2020
Programas por Fuente de Financiamiento

Concepto	Gasto No Etiquetado	Gasto Etiquetado	Total General
TOTAL	49,511,640,087	45,504,853,090	95,016,493,177
GASTO PROGRAMABLE	40,446,661,881	35,038,919,188	75,485,581,069
GOBIERNO	13,714,868,026	1,755,407,992	15,470,276,018
Programa Nacional de Prevención del Delito	4,839,636	0	4,839,636
Reinserción Social	468,897,171	0	468,897,171

Gobierno del Estado de Puebla
Presupuesto de Egresos para el Ejercicio Fiscal 2020
Programas por Fuente de Financiamiento

Concepto	Gasto No Etiquetado	Gasto Etiquetado	Total General
Sistema Policial	3,724,306,317	0	3,724,306,317
Promoción y Procuración de la Protección de los Derechos Humanos	23,270,762	0	23,270,762
Defensoría Pública	40,974,749	0	40,974,749
Comunicación de la Actividad Gubernamental	77,640,000	0	77,640,000
Gestión Ciudadana de la Oficina del Ejecutivo del Estado	20,627,858	0	20,627,858
Prevención del Delito, Derechos Humanos y Participación Ciudadana	28,847,849	0	28,847,849
Protección de la Sociedad	20,019,547	0	20,019,547
Gobernabilidad	48,498,309	0	48,498,309
Legalidad	67,400,993	0	67,400,993
Seguridad Pública	105,000,000	235,927,737	340,927,737
Desarrollo Político	14,642,138	0	14,642,138
Registro e Identificación de Población	66,748,780	0	66,748,780
Persecución de los delitos del Orden Común y Promoción de una pronta, completa y debida Impartición de Justicia	1,375,297,971	0	1,375,297,971
Transparencia y Gobierno Abierto	10,515,457	0	10,515,457
Desarrollo, Administración y Difusión de la Comunicación Social y la Agenda Digital	60,189,560	0	60,189,560
Búsqueda, Localización e Identificación de Personas Desaparecidas y No Localizadas	7,683,033	0	7,683,033
Ejercicio de las Funciones Jurídicas y Notariales	57,211,073	0	57,211,073
Implementación de la Actividad Catastral en el Estado de Puebla	66,936,489	0	66,936,489
Promoción de la Cultura de la Legalidad	5,643,422	0	5,643,422
Vigilancia para Garantizar el Libre Desarrollo de los Procesos Electorales	316,672,166	0	316,672,166
Vigilancia para Garantizar el Acceso de las Personas a la Información Pública	19,486,073	0	19,486,073
Ejecución de Acciones que Garanticen el Principio de Legalidad en Actos Electorales	18,924,537	0	18,924,537
Recaudación Eficiente	2,044,884,092	0	2,044,884,092
Coordinación de Acciones Emanadas del Sistema Nacional de Seguridad Pública	18,986,107	0	18,986,107
Apoyo al Control y Fiscalización en Materia de Anticorrupción	27,823,326	0	27,823,326
Instrumentación de los Programas y Proyectos de Inversión Pública	396,870,913	1,169,480,255	1,566,351,168
Resoluciones Judiciales y Pago de Liquidaciones	101,597,903	0	101,597,903
Administración Eficiente de Recursos del Gobierno del Estado	1,971,331,265	0	1,971,331,265
Gestión Administrativa para la Eficiencia Institucional	220,738,447	0	220,738,447
Apoyo Administrativo y Jurídico para las Actividades de Planeación y Finanzas	58,076,841	0	58,076,841
Apoyo Administrativo y Jurídico para las Actividades en Materia de Función Pública	56,234,726	0	56,234,726

Gobierno del Estado de Puebla			
Presupuesto de Egresos para el Ejercicio Fiscal 2020			
Programas por Fuente de Financiamiento			
Concepto	Gasto No Etiquetado	Gasto Etiquetado	Total General
Apoyo Administrativo y Jurídico para las Actividades en Materia de Seguridad Pública	55,044,295	0	55,044,295
Apoyo Administrativo para las Actividades del Ejecutivo del Estado	23,646,323	0	23,646,323
Apoyo Administrativo para las Actividades en Materia de Representación Legal del Estado	8,382,165	0	8,382,165
Fideicomiso Estatal para la Atención de Desastres Naturales	28,153,551	0	28,153,551
Combate a la Corrupción	24,053,916	0	24,053,916
Mecanismos de Participación y Contraloría Social para la verificación y seguimiento de Programas	10,249,889	0	10,249,889
Auditoría y Fiscalización a Recursos Estatales y Federales	76,662,698	0	76,662,698
Gestión para Resultados de la Administración Pública	349,627,175	350,000,000	699,627,175
Planeación y Evaluación Estratégica	38,730,657	0	38,730,657
Conducción y Aplicación de Políticas en Materia de Población	790,218	0	790,218
Evaluación Gubernamental para el Fortalecimiento de la Gestión	2,773,530	0	2,773,530
Planeación Metropolitana	2,000,000	0	2,000,000
Fortalecimiento a la Mejora Regulatoria	8,989,970	0	8,989,970
Gobierno Electrónico	186,254,706	0	186,254,706
Sistema Parlamentario	224,265,646	0	224,265,646
Fiscalización Superior	155,315,974	0	155,315,974
Sistema de Justicia	869,475,865	0	869,475,865
Ciudad Modelo	47,546,200	0	47,546,200
Impartición de Justicia Administrativa	46,087,738	0	46,087,738
Modernización del Registro Público de la Propiedad	10,000,000	0	10,000,000
DESARROLLO SOCIAL	21,828,635,523	33,122,454,367	54,951,089,890
Educación Básica	5,778,308,214	13,012,064,308	18,790,372,522
Educación Media Superior	59,850,870	0	59,850,870
Educación Superior	5,773,071,327	230,095,060	6,003,166,387
Promoción y Atención de la Educación Superior en Universidades Politécnicas	71,646,697	35,640,770	107,287,467
Impartir Educación Superior en los Niveles de Licenciatura y Especialización Tecnológica	32,771,924	25,920,560	58,692,484
Conservación y Manejo de Recursos Naturales	6,034,475	0	6,034,475
Mejora de las Condiciones Ambientales	84,154,912	0	84,154,912
Inspección y Vigilancia Vehicular, Ambiental, Forestal y Ordenamiento Territorial	4,203,599	0	4,203,599
Fortalecimiento de los Servicios de Salud	852,987,137	378,754,196	1,231,741,333
Seguro Popular	585,563,611	2,995,318,613	3,580,882,224
Prestación de Servicios de Educación Media Superior	335,493,044	384,283,978	719,777,022

Gobierno del Estado de Puebla
Presupuesto de Egresos para el Ejercicio Fiscal 2020
Programas por Fuente de Financiamiento

Concepto	Gasto No Etiquetado	Gasto Etiquetado	Total General
Prestación y Regularización de Servicios en Materia de Agua y Saneamiento	140,090,611	0	140,090,611
Capacitación Ambiental y Desarrollo Sustentable	1,200,000	0	1,200,000
Promoción, Organización y Desarrollo del Deporte	87,307,854	0	87,307,854
Acercamiento y Concentración de Servicios Gubernamentales	48,355,668	0	48,355,668
Desarrollo Comunitario	291,460,039	0	291,460,039
Ejecución de Políticas y Acciones para el Desarrollo Integral de la Juventud	5,854,008	0	5,854,008
Promoción y Atención de la Educación Superior con Respecto a la Diversidad Cultural	17,577,880	22,680,491	40,258,371
Administración de Recursos para la Infraestructura Educativa	81,866,755	0	81,866,755
Educación Superior Tecnológica	341,824,412	0	341,824,412
Programa Estatal para el Desarrollo de las Mujeres	42,968,089	0	42,968,089
Prestación de Servicios de Educación en todos los Tipos y Modalidades	78,968,828	0	78,968,828
Promoción y Atención de la Educación Tecnológica Superior	441,116,846	239,765,187	680,882,033
Constitución de Reserva Territorial	17,583,288	0	17,583,288
Prestación de Servicios de Asistencia Social para el Bienestar Familiar	319,361,522	0	319,361,522
Programa de Apoyo Alimentario	0	736,002,451	736,002,451
Programa Nacional Forestal-Protección Forestal	19,055,214	0	19,055,214
Formación de Profesionales Técnicos y Técnico Bachiller	28,215,822	159,442,183	187,658,005
Prestación de Servicios de Educación Media Superior Tecnológica	86,686,749	102,187,174	188,873,923
Transformar tu Vivienda	23,211,471	0	23,211,471
Transformar tu Entorno Urbano	2,214,060	199,943,993	202,158,053
Desarrollo Integral de los Pueblos Indígenas	11,322,835	0	11,322,835
Regularización de la Vivienda	4,750,811	0	4,750,811
Protección en Salud y Servicios de Salud a la Comunidad	0	3,484,041,785	3,484,041,785
Administración y Promoción de Museos	88,645,466	0	88,645,466
Benemérita Universidad Autónoma de Puebla	2,178,542,420	4,423,101,276	6,601,643,696
Coordinación de Políticas para la Igualdad Sustantiva entre Mujeres y Hombres	42,627,288	0	42,627,288
Inclusión y Desarrollo de las Personas con Discapacidad	1,515,865	0	1,515,865
Modelos de Comunicación que Contribuyan al Desarrollo Educativo y Cultural	72,100,695	0	72,100,695
Educación y Cultura Indígena	2,434,301	1,386,115,970	1,388,550,271
Programa de Difusión, Fomento y Conservación del Patrimonio Cultural	44,604,828	0	44,604,828
Programa de Artes y Fomento Cultural	93,349,486	0	93,349,486
Rectoría en Salud	0	463,778,690	463,778,690

Gobierno del Estado de Puebla
Presupuesto de Egresos para el Ejercicio Fiscal 2020
Programas por Fuente de Financiamiento

Concepto	Gasto No Etiquetado	Gasto Etiquetado	Total General
Fomento y Vigilancia de la Protección Animal	3,842,001	0	3,842,001
Instrumentación de los Programas y Proyectos de Inversión Pública	163,901,788	956,628,822	1,120,530,610
Proyectos de Infraestructura Social del Sector Educativo	320,000,000	299,570,688	619,570,688
Impulso a la Conectividad a través de la Infraestructura	3,978,712	0	3,978,712
Apoyo Administrativo del Sector Educativo	2,671,744,232	3,154,965,261	5,826,709,493
Apoyo Administrativo y Jurídico para las Actividades en Materia de Cultura	19,850,836	0	19,850,836
Apoyo Administrativo y Jurídico para las Actividades en Materia de Igualdad Sustantiva	56,341,813	0	56,341,813
Apoyo Administrativo y Jurídico para las Actividades en Materia de Bienestar	172,787,669	0	172,787,669
Apoyo Administrativo y Jurídico para las Actividades en Materia de Medio Ambiente	13,059,454	0	13,059,454
Programa de Asistencia al Migrante Poblano	46,035,384	0	46,035,384
Fomento al Desarrollo Integral	20,854,396	0	20,854,396
Programa para Incentivar el Desarrollo Organizacional de los Consejos de Cuenca	1,200,000	0	1,200,000
Profesionalización del Magisterio Poblano	8,038,002	0	8,038,002
Atención a la Demanda de Educación para Adultos	4,182,425	140,069,476	144,251,901
Seguro Médico Siglo XXI	0	25,380,117	25,380,117
Agua Potable, Drenaje y Tratamiento	102,255,148	216,901,056	319,156,204
Programa Presupuesto Participativo	7,563,895	0	7,563,895
Infraestructura para el Bienestar	14,100,847	0	14,100,847
Programa de Fortalecimiento a la Excelencia Educativa	0	49,802,262	49,802,262
DESARROLLO ECONÓMICO	4,903,158,332	161,056,829	5,064,215,161
Modernización y Tecnificación del Campo	1,010,573,214	0	1,010,573,214
Programa Ganadero, Apícola y Acuícola	6,337,680	0	6,337,680
Impulso a la Comercialización Agrícola	29,932,348	0	29,932,348
Mejora de las Condiciones Ambientales	49,000,000	0	49,000,000
Programa de Movilidad	4,261,740	0	4,261,740
Fomento a la Fluidez de la Circulación Vehicular	289,184,385	10,216,022	299,400,407
Promoción y Publicidad Turística	151,531,702	0	151,531,702
Productos Turísticos	2,165,286	0	2,165,286
Mejora de la Calidad Turística	6,765,493	0	6,765,493
Emprendimiento y Fomento MiPyMes	551,112,621	0	551,112,621
Trabajo Digno y Reforma Laboral	108,420,239	0	108,420,239
Investigación, Desarrollo e Innovación Científica y Tecnológica	49,166,792	0	49,166,792

Gobierno del Estado de Puebla
Presupuesto de Egresos para el Ejercicio Fiscal 2020
Programas por Fuente de Financiamiento

Concepto	Gasto No Etiquetado	Gasto Etiquetado	Total General
Promoción de la Capacitación para el Trabajo	51,157,711	0	51,157,711
Conciliación Laboral en Conflictos de Jurisdicción Local	6,546,404	0	6,546,404
Encadenamiento Productivo Regional	34,142,809	0	34,142,809
Microcréditos, Financiamiento Accesible y Aseguramiento	51,466,962	0	51,466,962
Programa de Productividad y Capacitación para el Empleo	5,505,449	0	5,505,449
Programa de Difusión, Fomento y Conservación del Patrimonio Cultural	19,046,818	0	19,046,818
Atracción de Inversiones	1,996,860	0	1,996,860
Supervisión, Inspección y Vigilancia de la Operación, Conservación, Mantenimiento y Construcción de la Infraestructura de Cuota de Jurisdicción Estatal	302,159,977	0	302,159,977
Instrumentación de los Programas y Proyectos de Inversión Pública	1,204,500,379	150,840,807	1,355,341,186
Impulso a la Conectividad a través de la Infraestructura	89,159,552	0	89,159,552
Apoyo Administrativo, Jurídico y Ejecutivo	34,467,204	0	34,467,204
Apoyo Administrativo y Jurídico para las Actividades en Materia de Trabajo	10,274,975	0	10,274,975
Apoyo Administrativo y Jurídico en Materia de Turismo	57,160,024	0	57,160,024
Apoyo Administrativo y Jurídico para las Actividades en Materia de Infraestructura	193,170,274	0	193,170,274
Apoyo Administrativo y Jurídico para las Actividades en Materia de Movilidad y Transporte	26,983,290	0	26,983,290
Apoyo Administrativo y Jurídico para las Actividades en Materia de Desarrollo Rural	22,789,363	0	22,789,363
Desarrollo Rural, Productividad de los Pequeños Productores	521,076,511	0	521,076,511
Programa de Apoyo al Empleo (PAE)	5,494,112	0	5,494,112
Conocimiento e Innovación en el Territorio	7,608,158	0	7,608,158
GASTO NO PROGRAMABLE	9,064,978,206	10,465,933,902	19,530,912,108
OTRAS NO CLASIFICADAS EN FUNCIONES ANTERIORES	9,064,978,206	10,465,933,902	19,530,912,108
Pago Crédito Estado	101,827,139	721,357,525	823,184,664
Adeudos de Ejercicios Fiscales Anteriores (ADEFAS)	19,000,000	0	19,000,000
Fondo de Aportaciones para la Infraestructura Social Municipal y de las Demarcaciones Territoriales del Distrito Federal (FISM D.F.)	0	5,363,790,032	5,363,790,032
Fondo de Aportaciones para el Fortalecimiento de los Municipios y de las Demarcaciones Territoriales del Distrito Federal (FORTAMUN D.F.)	0	4,365,518,859	4,365,518,859
Fondo para Entidades Federativas y Municipios Productores de Hidrocarburos	0	15,267,486	15,267,486
Fondo de Fomento Municipal	1,587,676,925	0	1,587,676,925
Participaciones de las Entidades Federativas a Municipios	7,356,474,142	0	7,356,474,142

3. INDICADORES DE MAYOR IMPACTO PARA MEDIR LOS PROGRAMAS PRESUPUESTARIOS

La presente administración trabaja bajo un enfoque de Resultados, donde se establecen indicadores estratégicos y de gestión que nos permitan saber de manera confiable si los programas presupuestarios están alcanzando los resultados planteados y si se encuentran contribuyendo a los objetivos de desarrollo de la entidad:

Programa Presupuestario / Resumen Narrativo / Indicador	Tipo - Dimensión	Método de Cálculo	Unidad de Medida	Frecuencia	Meta
E001 Programa nacional de prevención del delito					
Contribuir al bienestar de la población mediante un modelo integral de prevención que permita la disminución del número de víctimas del delito					
Porcentaje de personas de 18 años y más que considera insegura su entidad federativa	Estratégico - Eficacia	Dato absoluto obtenido de la Encuesta Nacional de Victimización y Percepción sobre la Seguridad Pública (ENVIPE), aplicada por el Instituto Nacional de Estadística y Geografía (INEGI)	Porcentaje	Anual	87.70
Personas que conforman los hogares estimados del Estado de Puebla que han sido víctimas del delito, presentan una cultura de la legalidad, la denuncia y participación ciudadana fortalecida					
Porcentaje de hogares víctimas del delito	Estratégico - Eficacia	$(V1/V2)*100$	Porcentaje	Anual	34.00
E003 Sistema policial					
Contribuir a promover un Sistema de Seguridad Pública Estatal de vanguardia para combatir la delincuencia, mediante el fortalecimiento institucional y el desarrollo de procesos de inteligencia					
Incidencia delictiva del fuero común Estatal	Estratégico - Eficacia	$(V1/V2)*BASE$	Tasa	Anual	926.22
El estado de fuerza operativo de las Instituciones de Seguridad Pública de Puebla se encuentra debidamente profesionalizado y a la vanguardia					
Profesionalización del personal de las fuerzas de Seguridad Pública del Estado.	Estratégico - Eficacia	$(V1/V2)*100$	Porcentaje	Anual	80.00
E004 Educación básica					
Contribuir a la conclusión de la educación básica mediante una educación pertinente, incluyente, equitativa y de calidad					
Eficiencia terminal en educación básica	Estratégico - Eficacia	$(V1/V2)*100$	Porcentaje	Anual	82.06
Población de 0 a 14 años de edad del Estado de Puebla es atendida con servicios oportunos en educación básica					
Cobertura en educación básica	Estratégico - Eficiencia	$(V1/V2)*100$	Porcentaje	Anual	97.98
E028 Prestación y regularización de servicios en materia de agua y saneamiento					

Programa Presupuestario / Resumen Narrativo / Indicador	Tipo - Dimensión	Método de Cálculo	Unidad de Medida	Frecuencia	Meta
Contribuir a la disminución de los altos índices de morbilidad y marginación mediante la adecuada prestación de los servicios básicos en materia hidráulica, incrementando la calidad del agua para uso y consumo humano que prestan los municipios y organismos operadores a los habitantes del Estado, así como la planeación integral de las acciones en materia de infraestructura hidráulica					
Índice global de acceso a los servicios básicos de agua	Estratégico - Eficacia	Dato absoluto publicado por el Sistema Nacional de Información Estadística y Geográfica (SNIEG)	Índice	Anual	0.66
Volumen tratado de aguas residuales	Estratégico - Eficacia	Dato absoluto publicado por el Instituto Mexicano para la Competitividad, A.C. (IMCO)	Litro	Bienal	0.60
Los habitantes del Estado reciben una adecuada prestación de los servicios básicos en materia hidráulica, con la mejora en la calidad de estos servicios					
Porcentaje de municipios beneficiados con los servicios de agua potable, alcantarillado y saneamiento	Estratégico - Eficacia	$(V1/V2)*100$	Porcentaje	Anual	100.00
E030 Promoción y procuración de la protección de los derechos humanos					
Contribuir a la cultura de los derechos humanos en el Estado mediante el fomento al respeto a la legalidad.					
Variación porcentual de quejas recibidas en materia de derechos humanos.	Estratégico - Eficacia	$((V1/V2)-1)*100$	Porcentaje	Anual	6.38
Las personas a quienes se les afectan sus derechos humanos por autoridades estatales y/o municipales, ven restituidos sus derechos humanos mediante las resoluciones de las quejas					
Porcentaje de quejas resueltas con restitución de derechos humanos	Estratégico - Eficiencia	$(V1/V2)*100$	Porcentaje	Anual	33.62
E056 Emprendimiento y fomento MiPyMes					
Contribuir al desarrollo económico del Estado mediante el fomento a la creación de nuevas unidades económicas y el fortalecimiento de las empresas existentes en cada una de las regiones de la entidad					
Variación de la actividad económica estatal	Estratégico - Eficacia	$((V1/V2)-1)*100$	Porcentaje	Anual	2.00
Emprendedores y MiPyMes se benefician con acciones para su desarrollo exitoso					
Variación del número de unidades económicas en la entidad	Estratégico - Eficacia	$((V1/V2)-1)*100$	Porcentaje	Anual	0.30
E079 Prestación de servicios de asistencia social para el bienestar familiar					
Contribuir a reducir las brechas de desigualdad social de la población en situación de vulnerabilidad por ingreso y/o carencias sociales, mediante programas y mecanismos que promuevan sus derechos sociales para mejorar su calidad de vida					
Porcentaje de población en situación vulnerable por ingreso.	Estratégico - Eficacia	Dato absoluto emitido por el Consejo Nacional de Evaluación de la Política de Desarrollo Social (CONEVAL)	Porcentaje	Bienal	6.10

Programa Presupuestario / Resumen Narrativo / Indicador	Tipo - Dimensión	Método de Cálculo	Unidad de Medida	Frecuencia	Meta
Porcentaje de población vulnerable por carencias sociales	Estratégico - Eficacia	Dato absoluto emitido por el Consejo Nacional de Evaluación de la Política de Desarrollo Social (CONEVAL)	Porcentaje	Anual	23.20
Población en situación de vulnerabilidad por ingreso y/o carencias sociales mejoran su condición de vulnerabilidad a través de la implementación de los programas y apoyos asistenciales					
Porcentaje de población vulnerable por carencias sociales atendidas en el Estado	Estratégico - Eficacia	(V1/V2)*100	Porcentaje	Anual	50.91
E087 Seguridad pública					
Contribuir a garantizar la actuación responsable de los cuerpos de seguridad, su dignificación y profesionalización mediante la promoción, coordinación, planeación y ejecución de los programas con prioridad nacional en materia de seguridad pública de manera coordinada con el Secretariado Ejecutivo del Sistema Nacional de Seguridad Pública					
Incidencia delictiva del fuero común estatal	Estratégico - Eficacia	Número de delitos registrados en averiguaciones previas iniciadas o carpetas de investigación, reportadas a la Fiscalía General del Estado, en el caso del fuero común	Delito	Anual	81243.00
Tasa anual estatal de la incidencia delictiva por cada 100 mil habitantes	Estratégico - Eficacia	Es el número de delitos por cada cien mil habitantes	Tasa	Anual	1264.02
E126 Programa de apoyo alimentario					
Contribuir a reducir la brecha social de la población con carencia por acceso a la alimentación a través de la complementación de programas alimentarios					
Carencia por acceso a la alimentación	Estratégico - Eficacia	Dato absoluto publicado por el Consejo Nacional de Evaluación de la Política de Desarrollo Social (CONEVAL)	Porcentaje	Bienal	20.80
Carencias promedio	Estratégico - Eficacia	Dato absoluto publicado por el Consejo Nacional de Evaluación de la Política de Desarrollo Social (CONEVAL)	Porcentaje	Bienal	2.80
Población en estado de vulnerabilidad por ingreso y/o carencias alimentarias, mejoran su calidad de vida a través de los apoyos alimentarios					
Porcentaje de personas beneficiadas con apoyos alimentarios	Estratégico - Eficiencia	(V1/V2)*100	Porcentaje	Anual	51.76
E135 Transformar tu vivienda					
Contribuir al mejoramiento de la calidad de vida de la población con carencias de calidad y espacios en la vivienda mediante acciones de mejora, construcción y ampliación en las viviendas					
Porcentaje de la población con carencia de calidad y espacios de la vivienda	Estratégico - Eficacia	Dato absoluto publicado por el Consejo Nacional de Evaluación de la Política de Desarrollo Social (CONEVAL)	Porcentaje	Bienal	14.50

Programa Presupuestario / Resumen Narrativo / Indicador	Tipo - Dimensión	Método de Cálculo	Unidad de Medida	Frecuencia	Meta
Población del Estado de Puebla en viviendas con hacinamiento, cuenta con viviendas más amplias					
Porcentaje de población en viviendas con hacinamiento	Estratégico - Eficacia	Dato absoluto publicado por el Consejo Nacional de Evaluación de la Política de Desarrollo Social (CONEVAL)	Porcentaje	Anual	10.17
E141 Desarrollo integral de los pueblos indígenas					
Contribuir a mejorar la calidad de vida de los pueblos y comunidades indígenas mediante acciones que profesionalicen su capacidad productiva.					
Porcentaje de población en pobreza multidimensional en el Estado de Puebla	Estratégico - Eficacia	Dato absoluto publicado por el Consejo Nacional de Evaluación de la Política de Desarrollo Social (CONEVAL)	Porcentaje	Anual	59.40
Los pueblos y comunidades indígenas cuentan con la promoción de su diversidad cultural y sus derechos					
Porcentaje de población indígena en situación de pobreza	Estratégico - Eficacia	Dato absoluto publicado por el Consejo Nacional de Evaluación de la Política de Desarrollo Social (CONEVAL)	Porcentaje	Anual	71.60
E148 Promoción de la capacitación para el trabajo					
Contribuir a incrementar el empleo en el Estado de Puebla mediante el diseño de cursos de capacitación enfocados al desarrollo de capacidades laborales acorde a las exigencias del mercado laboral					
Tasa de desocupación estatal	Estratégico - Eficacia	(Población económicamente activa desocupada en el estado / Población económicamente activa en el estado)*100	Tasa	Anual	2.77
La población en edad de trabajar (15 años o más), que desee obtener un empleo, obtener ascensos dentro de su empleo actual o emprender negocios, recibe capacitación para obtener las competencias laborales que les permitan lograrlo y certifica sus conocimientos.					
Porcentaje de personas capacitadas para y en el trabajo	Estratégico - Eficacia	$(V1/V2)*100$	Porcentaje	Anual	16.09
E149 Protección en salud y servicios de salud a la comunidad					
Contribuir a reducir la mortalidad general mediante el otorgamiento de servicios de atención oportuna a la salud que protejan a la población					
Tasa de mortalidad general por cada 100,000 habitantes	Estratégico - Eficacia	$(V1/V2)*BASE$	Tasa	Anual	5.42
La población abierta responsabilidad de los servicios de salud del Estado de Puebla obtiene atención médica reduciendo la morbilidad a través de los servicios otorgados en unidades de primer nivel y hospitalaria					
Tasa de morbilidad general por cada 100,000 habitantes.	Estratégico - Eficacia	$(V1/V2)*BASE$	Tasa	Irregular	11356.01
E151 Persecución de los delitos de orden común y promoción de una pronta, completa y debida impartición de justicia					
Persecución de los delitos incorporada, mediante un sistema adecuado de procuración de justicia					

Programa Presupuestario / Resumen Narrativo / Indicador	Tipo - Dimensión	Método de Cálculo	Unidad de Medida	Frecuencia	Meta
Porcentaje de resolución en investigaciones	Estratégico- Eficiencia	(Carpetas de investigación determinadas como procedente, improcedentes, para archivo u otra resolución / total de carpetas de investigación abiertas) * 100	Porcentaje	Anual	38.10
E160 Búsqueda, localización e identificación de personas desaparecidas y no localizadas					
Contribuir a mejorar las acciones de búsqueda, localización e identificación de personas mediante diligencias tendientes para dar con el paradero de la persona hasta su localización					
Porcentaje de personas localizadas reportadas como desaparecidas	Estratégico - Eficacia	$(V1/V2)*100$	Porcentaje	Anual	100.00
La población afectada por la desaparición de personas se beneficia con la atención para la búsqueda, localización e identificación de personas desaparecidas y no localizadas en el Estado de Puebla					
Porcentaje de personas afectadas por la desaparición de personas atendidas	Estratégico - Eficacia	$(V1/V2)*100$	Porcentaje	Anual	100.00
E163 Coordinación de políticas para la Igualdad Sustantiva entre Mujeres y Hombres					
Contribuir al desarrollo equitativo de las mujeres mediante la transversalización de la Perspectiva de Igualdad Sustantiva					
Percepción de Desigualdad de Oportunidades de Mujeres y Niñas	Estratégico - Eficacia	$(V1/V2)$	Participación	Bienal	40.92
Las dependencias y entidades del Gobierno del Estado de Puebla, desarrollan programas en materia de igualdad sustantiva de género, para una vida libre de violencia hacia las mujeres y niñas.					
Número de sistemas y programas en materia de igualdad, no discriminación y combate a la violencia de género	Estratégico - Eficacia	Sumatoria de sistemas y programas en materia de igualdad, no discriminación y combate a la violencia de género	Sistema	Anual	85.00
E166 Microcréditos, financiamiento accesible y aseguramiento					
Contribuir al desarrollo del medio rural mediante el acceso al financiamiento					
Incremento promedio anual del valor de la producción en cultivos perennes agrícola, perennes modalidad riego y temporal	Estratégico - Eficacia	$((V1/V2)-1)*100$	Porcentaje	Anual	10.56
Agroproductores del Estado acceden al financiamiento					

Programa Presupuestario / Resumen Narrativo / Indicador	Tipo - Dimensión	Método de Cálculo	Unidad de Medida	Frecuencia	Meta
Porcentaje de productores, productoras, organizaciones y empresas agroindustriales, que acceden al financiamiento	Estratégico - Eficiencia	$(V1/V2)*100$	Porcentaje	Anual	13.61
E167 Programa de productividad y capacitación para el empleo					
Contribuir en la población desempleada y subempleada en vulnerabilidad para encontrar un empleo a través de la capacitación para el empleo y/o autoempleo, y apoyo para iniciativas productivas					
Porcentaje de personas desempleadas en el Estado	Estratégico - Eficacia	$(V1/V2)*100$	Porcentaje	Anual	28.40
Personas desempleadas que se encuentran en búsqueda de un empleo obtienen capacitación y/o apoyo para autoemplearse					
Personas en vulnerabilidad laboral apoyadas	Estratégico - Eficacia	Dato absoluto generado por la Dirección General de Empleo y Participación	Persona	Anual	6330.00
G006 Recaudación eficiente					
Contribuir al equilibrio entre los recursos generados y los ejercidos para garantizar la sostenibilidad mediante el incremento de los ingresos del Estado					
Porcentaje de ingresos propios respecto a los ingresos totales	Estratégico - Eficacia	$(V1/V2)*100$	Porcentaje	Anual	8.97
Índice de autonomía fiscal (ingresos propios)	Estratégico - Eficacia	Dato absoluto publicado por el IMCO	Porcentaje	Bienal	7.75
Los ingresos de libre disposición se obtienen de acuerdo a las estimaciones de Ley a través de los procesos de recaudación y vigilancia efectivos					
Porcentaje de avance en la recaudación de ingresos de libre disposición con respecto a lo estimado en Ley	Estratégico - Eficacia	$(V1/V2)*100$	Porcentaje	Anual	100.00
G018 Supervisión, inspección y vigilancia de la operación, conservación, mantenimiento y construcción de la infraestructura de cuota de jurisdicción estatal					
Contribuir a optimizar los sistemas de movilidad en el estado mediante la óptima operación de la infraestructura de transporte concesionada					
Variación porcentual de la afluencia de usuarios para los sistemas carretero, ruta y tren	Estratégico - Eficacia	$((V1/V2)-1)*100$	Porcentaje	Anual	5.37

Programa Presupuestario / Resumen Narrativo / Indicador	Tipo - Dimensión	Método de Cálculo	Unidad de Medida	Frecuencia	Meta
G023 Apoyo al control y fiscalización en materia de anticorrupción					
Contribuir a la erradicación de los actos de corrupción por parte de los servidores públicos mediante el establecimiento de mejores prácticas gubernamentales					
Tasa de prevalencia de corrupción estatal por cada 100 mil habitantes	Estratégico - Eficacia	(Total de actos de corrupción / Población de 18 años y más de las áreas urbanas que tuvo contacto con algún servidor público) * 100000	Tasa	Bienal	9577.00
K006 Instrumentación de los programas y proyectos de inversión pública					
Contribuir a incrementar la competitividad del estado mediante la definición e instrumentación de proyectos y estudios de infraestructura que contemplen la inversión en obras que beneficien a la población rural y urbana					
Densidad de infraestructura educativa, sociocultural y deportiva en el estado	Estratégico - Eficacia	((Número de escuelas de todos los niveles en el estado + número de centros culturales, museos y registros de infraestructura deportiva en el estado) / (Población total en el Estado))/100000	Razón	Anual	246.00
Índice de competitividad estatal	Estratégico - Eficacia	Dato absoluto, generado por IMCO	Índice	Bienal	45.00
Habitantes del Estado de Puebla que requieren de obras de infraestructura y se ubican en municipios con rezago social alto y muy alto con población mayor a 20 mil habitantes, cuentan con infraestructura moderna que favorece el desarrollo equilibrado					
Porcentaje de habitantes de los municipios con rezago social alto y muy alto beneficiados con la ejecución de obras de infraestructura	Estratégico - Eficacia	(V1/V2)*100	Porcentaje	Anual	40.29
Índice de competitividad estatal	Estratégico - Eficacia	Dato absoluto, generado por IMCO	Índice	Bienal	45.00
S009 Desarrollo rural, productividad de los pequeños productores					
Contribuir a la recuperación del campo poblano mediante el mejoramiento de los ingresos de los pequeños productores poblanos					
Incremento promedio anual del volumen de la producción agrícola en cultivos: cíclico perennes en modalidad riego y temporal (udm toneladas)	Estratégico - Eficacia	Dato absoluto generado por la Dirección de Agricultura	Porcentaje	Anual	4.57
Unidades de producción que reportan falta de capacitación y asistencia técnica acceden a los programas federales					
Unidades de producción de pequeños productores en el medio rural con productividad mejorada	Estratégico - Eficiencia	Dato absoluto proporcionado por la Subsecretaría de Desarrollo Rural	Unidad	Anual	43000.00

Programa Presupuestario / Resumen Narrativo / Indicador	Tipo - Dimensión	Método de Cálculo	Unidad de Medida	Frecuencia	Meta
S088 Agua potable, drenaje y tratamiento					
Contribuir a fortalecer la gestión integral y sustentable del agua, garantizando su acceso a los habitantes del Estado de Puebla con carencia social por acceso a los servicios básicos en la vivienda mediante la construcción y mejoramiento de infraestructura de agua potable, drenaje y saneamiento					
Porcentaje de cobertura de los servicios de agua potable	Estratégico - Eficacia	(V1/V2)*100	Porcentaje	Anual	92.77
Los habitantes del Estado de Puebla con carencia social por acceso a los servicios básicos en la vivienda se benefician con obras hidráulicas					
Porcentaje de cobertura de los servicios de alcantarillado	Estratégico - Eficiencia	(V1/V2)*100	Porcentaje	Anual	88.79

APARTADO “E” ENFOQUES TRANSVERSALES

1. PRINCIPALES ACCIONES ESTRATÉGICAS QUE INCIDEN EN LOS OBJETIVOS DE LA AGENDA 2030 PARA EL DESARROLLO SOSTENIBLE

Para el Ejercicio Fiscal 2020, los Ejecutores de Gasto, en el ámbito de sus respectivas competencias establecieron acciones estratégicas que contribuyan a la atención de los Objetivos de Desarrollo Sostenible de la Agenda 2030 desde el ámbito local, las cuales están alineadas a los Programas Presupuestarios:

Gobierno del Estado de Puebla Presupuesto de Egresos para el Ejercicio Fiscal 2020 Principales Acciones Estratégicas que inciden en los Objetivos del Desarrollo Sostenible de la Agenda 2030		
Objetivos del Desarrollo Sostenible	Programas Presupuestarios	Principales Acciones
Fin de la Pobreza Poner fin a la pobreza en todas sus formas en todo el mundo	E146 Desarrollo político	Regularización de tenencia de la tierra y asentamientos humanos
	E040 Desarrollo comunitario	Suministrar servicios de agua potable y de saneamiento a viviendas
	E139 Transformar tu entorno urbano	Promover convenios para la supervisión de programas en la estrategia nacional de inclusión en desarrollo social integral
	P021 Fomento al desarrollo integral	Focalizar municipios que presentan mayor concentración de carencias sociales para su atención
	E016 Programa ganadero, apícola y acuícola	Atender y monitorear municipios con programas sociales integrales, en coordinación con el Gobierno Federal
Cero Hambre Poner fin al hambre, lograr la seguridad alimentaria y la mejora de la nutrición y	E149 Protección en salud y servicios de salud a la comunidad	Apoyar a las unidades de producción pecuarias, apícolas y acuícolas con insumos y herramientas que faciliten la comercialización de sus productos
	E126 Programa de apoyo alimentario	Realizar el control de casos con desnutrición severa en menores de 5 años Realizar el control de casos de menores de 5 años con sobrepeso y obesidad Atender con apoyos alimentarios a la población con carencia alimentaria Otorgar servicios y apoyos integrales en materia de alimentación

**Gobierno del Estado de Puebla
Presupuesto de Egresos para el Ejercicio Fiscal 2020**

Principales Acciones Estratégicas que inciden en los Objetivos del Desarrollo Sostenible de la Agenda 2030

Objetivos del Desarrollo Sostenible	Programas Presupuestarios	Principales Acciones
promover la agricultura sostenible	<p>E039 Acercamiento y concentración de servicios gubernamentales</p> <p>E015 Modernización y tecnificación del campo</p>	Atender unidades de producción agrícola con maquinaria e implementos especializados
<p align="center">Salud y Bienestar</p> <p>Garantizar una vida sana y promover el bienestar para todos en todas las edades</p>	<p>E024 Fortalecimiento de los servicios de salud</p> <p>E149 Protección en salud y servicios de salud a la comunidad</p> <p>E025 Seguro popular</p>	<p>Otorgar atenciones de urgencias del programa suma toca tu puerta que no ameritan traslado a una unidad médica</p> <p>Realizar determinaciones de cloro residual libre en agua</p> <p>Realizar acciones preventivas contra las adicciones a población adolescente de 12 a 17 años</p> <p>Aplicar dosis de vacunación a menores de 1 año</p> <p>Realizar rociados a casos probables de dengue, en menos de 72 horas de la detección</p> <p>Aplicar dosis de vacunas contra del virus del papiloma humano (VPH) a niñas de 5to de primaria o de 11 años no inscritas en el sistema educativo nacional, responsabilidad de los servicios de salud</p> <p>Incorporar a personas sin acceso a servicios en salud, efectivos, oportunos y de calidad al seguro popular</p>
<p align="center">Educación de Calidad</p> <p>Garantizar una educación inclusiva, equitativa y de calidad y promover oportunidades de aprendizaje durante toda la vida para todas y todos</p>	<p>E004 Educación básica</p> <p>E005 Educación media superior</p> <p>E131 Prestación de servicios de educación media superior tecnológica</p> <p>S006 Atención a la demanda de educación para adultos</p> <p>E068 Educación superior tecnológica</p> <p>E070 Prestación de servicios de educación en todos los</p>	<p>Otorgar servicios de educación especial a la población con necesidades educativas</p> <p>Aminorar el abandono escolar en educación media superior</p> <p>Realizar el programa de inserción de los estudiantes en el desarrollo de proyectos de ciencia y tecnología</p> <p>Brindar atención educativa con enfoque de género a la población registrada en el instituto estatal de educación para adultos</p> <p>Realizar acciones del plan de accesibilidad con enfoque a la inclusión de discapacitados, de acuerdo a la norma en igualdad laboral y no discriminación</p> <p>Mejorar la atención a personas en centros de educación a distancia y en las unidades de extensión regional</p> <p>Fortalecer los procesos de enseñanza - aprendizaje</p> <p>Implementar la formación integral universitaria</p>

Gobierno del Estado de Puebla		
Presupuesto de Egresos para el Ejercicio Fiscal 2020		
Principales Acciones Estratégicas que inciden en los Objetivos del Desarrollo Sostenible de la Agenda 2030		
Objetivos del Desarrollo Sostenible	Programas Presupuestarios	Principales Acciones
	tipos y modalidades	Realizar vinculaciones con organismos públicos, privados y/o sociales
	S079 Programa de fortalecimiento de la calidad educativa	Alcanzar un modelo académico consolidado a través de la acreditación de los programas educativos técnicos superior universitarios y de licenciatura
	E014 Impartir educación superior en los niveles de licenciatura y especialización tecnológica	Atender alumnas y alumnos migrantes con servicios educativos
	E071 Promoción y atención de la educación tecnológica superior	Otorgar becas, apoyos y estímulos que promuevan la investigación científica, desarrollo tecnológico e innovación
	E156 Benemérita Universidad Autónoma de Puebla	Otorgar certificaciones en estándares de competencias en condiciones de igualdad y bajo un enfoque de desarrollo incluyente
	F012 Educación y cultura indígena	Implementar una formación integral universitaria con ciencia, cultura, deporte, productividad, salud, tecnología, innovación y emprendedurismo
	E078 Investigación, desarrollo e innovación científica y tecnológica	Realizar seguimiento a la calidad educativa
	E148 Promoción de la capacitación para el trabajo	Realizar seguimiento a la permanencia de los alumnos
	E063 Promoción y atención de la educación superior con respecto a la diversidad cultural	Diseñar cursos, programas y trayectos académicos para atender la profesionalización de las figuras educativas
	E013 Promoción y atención de la educación superior en universidades politécnicas	
	E129 Formación de profesionales técnicos y técnico bachiller	
	R020 Profesionalización del magisterio poblano	

**Gobierno del Estado de Puebla
Presupuesto de Egresos para el Ejercicio Fiscal 2020**

Principales Acciones Estratégicas que inciden en los Objetivos del Desarrollo Sostenible de la Agenda 2030

Objetivos del Desarrollo Sostenible	Programas Presupuestarios	Principales Acciones
<p>Igualdad de Género Lograr la igualdad entre los géneros y empoderar a todas las mujeres y niñas</p>	<p>E069 Programa estatal para el desarrollo de las mujeres</p> <p>E013 Promoción y atención de la educación superior en universidades politécnicas</p> <p>E163 Coordinación de políticas para la Igualdad Sustantiva entre Mujeres y Hombres</p>	<p>Implementar actividades que fomentan la institucionalización de la perspectiva de género en la administración pública</p> <p>Realizar talleres de sensibilización en igualdad laboral y no discriminación para la comunidad universitaria</p> <p>Implementar el programa anual de igualdad laboral y no discriminación</p> <p>Implementar mecanismos que transversalicen e institucionalicen la perspectiva de género en la administración pública estatal</p> <p>Diseñar estrategias integrales de capacitación en igualdad de género y empoderamiento de las mujeres</p> <p>Capacitar y certificar a mujeres formadoras, sobre temas de igualdad sustantiva, perspectiva de género y derechos humanos, que capaciten a mujeres de las 22 regiones del Estado de Puebla</p> <p>Crear el centro de liderazgos femeninos y empoderamiento con perspectiva de género en el Estado de Puebla</p> <p>Crear y difundir campañas estratégicas a través de la visualización, concientización y acompañamiento en materia de igualdad sustantiva entre mujeres y hombres</p>
<p>Agua Limpia y Saneamiento Garantizar la disponibilidad del agua y su gestión sostenible y el saneamiento para todos</p>	<p>E028 Prestación y regularización de servicios en materia de agua y saneamiento</p> <p>E029 Capacitación ambiental y desarrollo sustentable</p> <p>S088 Agua potable, drenaje y tratamiento</p> <p>E020 Conservación y manejo de recursos naturales</p>	<p>Implementar actividades de saneamiento y calidad del agua en el estado</p> <p>Ampliar la cobertura de agua de calidad para uso y consumo</p> <p>Ejecutar el programa de obras de alcantarillado</p> <p>Monitorear la operación del parque estatal Lázaro Cárdenas Flor del Bosque</p>
<p>Energía Sustentable y No Contaminante Garantizar el acceso a una energía asequible, segura, sostenible y moderna para</p>	<p>E021 Mejora de las condiciones ambientales</p>	<p>Dirigir reuniones para la ejecución de las políticas públicas en materia de medio ambiente</p>

Gobierno del Estado de Puebla Presupuesto de Egresos para el Ejercicio Fiscal 2020 Principales Acciones Estratégicas que inciden en los Objetivos del Desarrollo Sostenible de la Agenda 2030		
Objetivos del Desarrollo Sostenible	Programas Presupuestarios	Principales Acciones
todos		
Trabajo Decente y Crecimiento Económico Promover el crecimiento económico sostenido, inclusivo y sostenible, el empleo pleno y productivo y el trabajo decente para todos	E148 Promoción de la capacitación para el trabajo	Realizar cursos y capacitaciones para el trabajo en condiciones de igualdad y bajo un enfoque de desarrollo incluyente
	E068 Educación superior tecnológica	Registrar empresas en el proceso de incubación o formación de emprendedores y/o innovación de acuerdo al modelo institucional
	E071 Promoción y atención de la educación tecnológica superior	Realizar la vinculación con organismos públicos, privados y/o sociales Apoyar económicamente a personas con iniciativas productivas Emprender la vinculación laboral de grupos vulnerables
	E167 Programa de productividad y capacitación para el empleo	Incorporar productos y servicios de unidades económicas poblanas con elementos de innovación y diseño Apoyar la denominación de origen de los productos poblanos
	S039 Programa de apoyo al empleo (PAE)	Registrar productos estratégicos Promover la generación de una empresa emergente de alto impacto
	E056 Emprendimiento y fomento MiPyMes	Realizar acciones de vinculación entre sector privado y sector público para la creación del Consejo para el Fomento de Inversión Extranjera Directa del Estado de Puebla
	E165 Encadenamiento productivo regional	Realizar acciones de promoción para la inversión en las 22 regiones del Estado de Puebla
	F034 Atracción de inversiones	Realizar reuniones de trabajo para generar el programa anual de incentivos
Industria, Innovación e Infraestructura Construir infraestructuras resilientes, promover la industrialización inclusiva y sostenible y fomentar la innovación	K007 Proyectos de infraestructura social del sector educativo	Rehabilitar y construir espacios educativos públicos de nivel básico y media superior en todo el estado de Puebla
	E078 Investigación, desarrollo e innovación científica y tecnológica	Impulsar programas y proyectos de investigación que estén alineados a las necesidades prioritarias del estado en materia de ciencia, tecnología, humanidades e innovación
	E071 Promoción y atención de la educación tecnológica superior	Promoción de la movilidad de estudiantes y docentes a nivel nacional e internacional Desarrollar proyectos de investigación científica, desarrollo tecnológico e innovación Promoción del desarrollo científico, tecnológico y de una cultura emprendedora en todo el estado

Gobierno del Estado de Puebla
Presupuesto de Egresos para el Ejercicio Fiscal 2020

Principales Acciones Estratégicas que inciden en los Objetivos del Desarrollo Sostenible de la Agenda 2030

Objetivos del Desarrollo Sostenible	Programas Presupuestarios	Principales Acciones
Reducción de las Desigualdades Reducir la desigualdad en y entre los países	E068 Educación superior tecnológica	Realizar estudios para la óptima expansión y mejora de la capacidad instalada de parques industriales en la entidad
	E056 Emprendimiento y fomento MiPyMes	Implementación de programas para la reconstrucción, modernización y rehabilitación de carreteras alimentadoras en los municipios del estado
	K006 Instrumentación de los programas y proyectos de inversión pública	Ejecutar obras y servicios, que fomenten el desarrollo regional de los municipios del estado
	K056 Impulso a la conectividad a través de la infraestructura	Realizar obras y servicios, que fomenten la conectividad y el desarrollo económico del estado
	E073 Prevención del delito, derechos humanos y participación ciudadana	Llevar a cabo acciones de prevención social de la violencia y la delincuencia en zonas prioritarias
	E069 Programa estatal para el desarrollo de las mujeres	Orientar las armonizaciones y/o reformas a las leyes, decretos, reglamentos y protocolos estatales con un enfoque de perspectiva de género
Ciudades y Comunidades Saludables Lograr que las ciudades y los asentamientos humanos sean inclusivos, seguros, resilientes y sostenibles	P002 Programa de asistencia al migrante poblano	Otorgar servicios de tramitación de documentos oficiales a ciudadanos poblanos radicados en la Unión Americana
	G006 Recaudación eficiente	Llevar a cabo auditorias en materia de impuestos federales y estatales para combatir la evasión y defraudación fiscal
	E141 Desarrollo integral de los pueblos indígenas	Llevar a cabo acciones para el reconocimiento de los derechos humanos de los pueblos indígenas y su fácil acceso
	E075 Protección de la sociedad	Crear un atlas para el reconocimiento y promoción de la diversidad cultural de los pueblos indígenas y realizar acciones para el fortalecimiento de sus derechos e inclusión
	E021 Mejora de las condiciones ambientales	En coordinación los 3 niveles de gobierno, impartir cursos de capacitación enfocados en qué hacer en caso de siniestros, desastres o emergencias
E022 Inspección y vigilancia vehicular, ambiental, forestal y ordenamiento territorial	Elaborar y evaluar programas internos de protección civil en inmuebles donde se realizan actividades industriales, comerciales, escolares y de servicios	
E043 Programa de movilidad	Regularización de predios ubicados en la reserva territorial Atlixcáyotl - Quetzalcóatl	
		Implementar acciones de ordenamiento territorial, impacto ambiental y gestión del suelo
		Realizar proyectos de desarrollo urbano con perspectiva de movilidad eficiente y segura

Gobierno del Estado de Puebla Presupuesto de Egresos para el Ejercicio Fiscal 2020 Principales Acciones Estratégicas que inciden en los Objetivos del Desarrollo Sostenible de la Agenda 2030		
Objetivos del Desarrollo Sostenible	Programas Presupuestarios	Principales Acciones
	E044 Fomento a la fluidez de la circulación vehicular	Desarrollar vías recreativas en la zona metropolitana del estado Implementar acciones que logren entornos escolares seguros Desarrollar proyectos para la mejora de los servicios de transporte público y mercantil en el estado Capacitar a los ciudadanos del Estado de Puebla en materia de cultura vial
Producción y Consumo Responsable Garantizar modalidades de consumo y producción sostenibles	E021 Mejora de las condiciones ambientales	Promover la adecuada transferencia y manejo de contaminantes en el estado Operación de la planta regional de separación y compactación de residuos en la región de Huejotzingo
Acción por el Clima Adoptar medidas urgentes para combatir el cambio climático y sus efectos	E028 Prestación y regularización de servicios en materia de agua y saneamiento E043 Programa de movilidad E044 Fomento a la fluidez de la circulación vehicular	Llevar a cabo acciones de mejora a las áreas hidráulicas en ríos, barrancas y vasos reguladores, y en la calidad y prestación del servicio de agua potable a los municipios y sistemas operadores Ejecutar proyectos para impulsar el uso de medios alternativos de movilidad Desarrollar proyectos de movilidad no motorizada y micro movilidad en la zona metropolitana de Puebla Crear bici estacionamientos en la zona metropolitana de Puebla Celebrar convenios de colaboración entre estado y municipios en materia de movilidad sustentable
Vida de Ecosistemas Terrestres Promover el uso sostenible de los ecosistemas terrestres, luchar contra la desertificación, detener e invertir la degradación de las tierras y frenar pérdidas de la diversidad biológica	E020 Conservación y manejo de recursos naturales E128 Programa nacional forestal-protección forestal	Fortalecer el sistema estatal de áreas naturales protegidas (SEANP) Llevar a cabo acciones de restauración de las superficies degradadas de ecosistemas forestales Gestionar la identificación y promoción de nuevas áreas naturales protegidas de jurisdicción estatal Llevar a cabo acciones para la atención de superficies afectadas por incendios forestales Llevar a cabo campañas de reforestación en superficies degradadas Impartir pláticas para prevenir incendios forestales y la degradación del suelo

Gobierno del Estado de Puebla
Presupuesto de Egresos para el Ejercicio Fiscal 2020

Principales Acciones Estratégicas que inciden en los Objetivos del Desarrollo Sostenible de la Agenda 2030

Objetivos del Desarrollo Sostenible	Programas Presupuestarios	Principales Acciones
<p align="center">Paz, Justicia e Instituciones Sólidas Promover sociedades pacíficas e inclusivas para el desarrollo sostenible, facilitar el acceso a la justicia para todos y crear instituciones eficaces, responsables e inclusivas a todos los niveles</p>	<p>R003 Sistema de justicia</p>	<p>Impartir pláticas sobre la importancia de la conservación de los recursos naturales, la biodiversidad y la restauración de ecosistemas Fomentar e impulsar la producción de especies nativas de árboles para la reforestación en la entidad</p>
	<p>E076 Gobernabilidad</p>	<p>Consolidación de los juzgados especializados en materia familiar Integrar comités municipales de corresponsabilidad democrática</p>
	<p>E004 Educación básica</p>	<p>Brindar apoyos en instituciones públicas del estado para jóvenes adolescentes entre 12 y 18 años de edad que son madres o se encuentran embarazadas para que inicien, retomen o concluyan su educación básica</p>
	<p>E030 Promoción y procuración de la protección de los derechos humanos</p>	<p>Atender el 100% de las quejas por violaciones a derechos humanos Atender a niñas, adolescentes y mujeres vulnerables con servicios de prevención y atención al maltrato a través de las clínicas especializadas</p>
	<p>E079 Prestación de servicios de asistencia social para el bienestar familiar</p>	<p>Atender adultos mayores vulnerables por ingreso y/o carencia social con servicios asistenciales a través de la casa del abue</p>
	<p>E001 Programa Nacional de Prevención del Delito</p>	<p>Coordinar el trabajo colaborativo entre el sector privado, educativo, organizaciones sociales y organismos gubernamentales, para coadyuvar en la prevención del delito, la denuncia y la cultura de la legalidad</p>
	<p>E003 Sistema policial</p>	<p>Llevar a cabo operativos de vigilancia preventiva en zonas urbanas, suburbanas y rurales para brindar atención y seguridad a la población local, nacional y extranjera</p>
	<p>E151 Persecución de los delitos del orden común y promoción de una pronta, completa y debida impartición de justicia</p>	<p>Realizar operativos de revisión de vehículos en los arcos de seguridad carreteros del estado Elaborar diagnósticos georreferenciados sobre la incidencia delictiva estatal, basados en el sistema estadístico de la subsecretaría de inteligencia e investigación con cifras obtenidas del número 9-1-1 a nivel estatal y municipal</p>
	<p>R021 Impartición de justicia administrativa</p>	<p>Implementación de acciones en materia de derechos humanos de los pueblos originarios</p>
<p>G023 Apoyo al control y fiscalización en materia de anticorrupción</p>	<p>Implementación de procedimientos para sancionar las faltas graves cometidas por servidores públicos de nivel estatal y municipal</p>	

Gobierno del Estado de Puebla
Presupuesto de Egresos para el Ejercicio Fiscal 2020
Principales Acciones Estratégicas que inciden en los Objetivos del Desarrollo Sostenible de la Agenda 2030

Objetivos del Desarrollo Sostenible	Programas Presupuestarios	Principales Acciones
		Promover acciones de colaboración y vinculación entre instituciones educativas, organizaciones de la sociedad civil, cámaras empresariales y entes públicos en materia de prevención, detección y disuasión de actos de corrupción y faltas administrativas
Alianzas para Lograr Objetivos		
Fortalecer los medios de ejecución y revitalizar la alianza mundial para el desarrollo sostenible	E055 Gestión ciudadana de la oficina del Ejecutivo del Estado	Dar seguimiento a las acciones orientadas al cumplimiento de los objetivos de la Agenda 2030

2. PROGRAMAS PRESUPUESTARIOS PARA LA ATENCIÓN A LA IGUALDAD SUSTANTIVA

Con el objeto de equilibrar las oportunidades entre Mujeres y Hombres para el logro de una sociedad con Igualdad Sustantiva, se articulan desde el planteamiento de las estrategias de la planeación, acciones sustantivas dentro de los Programas Presupuestarios en el ejercicio fiscal 2020, que permitan disminuir prácticas discriminatorias, equilibrar las diferencias y fomentar la cultura de la inclusión:

Gobierno del Estado de Puebla
Presupuesto de Egresos para el Ejercicio Fiscal 2020
Programas Presupuestarios para la Atención a la Igualdad Sustantiva

Estrategia Transversal / Ejecutor de Gasto / Programa Presupuestario / Acciones
Eje 1 - Incorporar la perspectiva de género y de grupos vulnerables en los procesos institucionales para el acceso y procuración de la justicia de la población
001 Poder Legislativo
R001 Sistema parlamentario
Emitir dictámenes sobre los acuerdos que se toman en las sesiones de comités y comisiones bajo un enfoque de inclusión social en pro de la mejora de los procesos institucionales
003 Poder Judicial
R003 Sistema de justicia
Implementar un programa de trabajo transversal e institucional promoviendo un cambio organizacional en materia de derechos humanos, igualdad de género y no discriminación

Gobierno del Estado de Puebla
Presupuesto de Egresos para el Ejercicio Fiscal 2020
Programas Presupuestarios para la Atención a la Igualdad Sustantiva

Estrategia Transversal / Ejecutor de Gasto / Programa Presupuestario / Acciones

Realizar capacitaciones presenciales y en línea para el personal del Poder Judicial fortaleciendo habilidades en temas de género, derechos humanos y no discriminación

004 Secretaría de Gobernación

E073 Prevención del delito, derechos humanos y participación ciudadana

Realizar jornadas de prevención social de la violencia y delincuencia en municipios y dependencias estatales

E076 Gobernabilidad

Establecer estrategias inclusivas de atención, seguimiento y solución de conflictos políticos y sociales mediante una coordinación interinstitucional

E146 Desarrollo político

Elaborar diagnósticos políticos bajo un esquema de diversidad social de los distritos electorales para la atención a la regionalización del estado

021 Comisión de Derechos Humanos del Estado de Puebla

E030 Promoción y procuración de la protección de los derechos humanos

Elaborar protocolos de atención a víctimas de presuntas violaciones de derechos humanos en coordinación con la Federación Mexicana de Organismos Públicos de Derechos Humanos

Capacitar y promover los derechos humanos en niñas, niños, adolescentes, mujeres indígenas y personas con discapacidad, priorizando a las personas que viven en comunidades rurales

Beneficiar a personas del servicio público municipal, estatal y federal mediante la capacitación y difusión de derechos humanos, contribuyendo a mitigar la desigualdad en el sector público

022 Instituto Electoral del Estado

G001 Vigilancia para garantizar el libre desarrollo de los procesos electorales

Fomentar la participación política de la mujer mediante la ejecución de proyectos, cursos y campañas para combatir la discriminación

051 Tribunal Electoral del Estado de Puebla

G003 Ejecución de acciones que garanticen el principio de legalidad en actos electorales

Capacitar a la comunidad estudiantil, mujeres, hombres y al personal del Tribunal en materia electoral, participación política de las mujeres e igualdad de género

Realizar eventos académicos en materia electoral e igualdad de género para promover y difundir una cultura electoral en la sociedad en general

069 Secretaría de Seguridad Pública

E001 Programa nacional de prevención del delito

Llevar a cabo programas y acciones en materia de prevención del delito, prevención social de la violencia y la delincuencia, bajo un enfoque inclusivo de proximidad social

Fortalecer la cultura de la prevención del delito, la denuncia y la legalidad bajo un esquema de proximidad social inclusiva, vinculando al sector público, privado y educativo

Gobierno del Estado de Puebla
Presupuesto de Egresos para el Ejercicio Fiscal 2020
Programas Presupuestarios para la Atención a la Igualdad Sustantiva

Estrategia Transversal / Ejecutor de Gasto / Programa Presupuestario / Acciones

E003 Sistema policial

Promover el desarrollo institucional a través de la capacitación del personal de la Secretaría en temas relacionados con la perspectiva de género

078 Consejo Estatal de Coordinación del Sistema Nacional de Seguridad Pública

E087 Seguridad pública

Realizar la campaña de difusión "Violencia contra la Mujer" y el Foro sobre la trata de personas, para reforzar la prevención social de la violencia y delincuencia con participación ciudadana

110 Fiscalía General del Estado

E151 Persecución de los delitos del orden común y promoción de una pronta, completa y debida impartición de justicia

Realizar entrevistas iniciales a mujeres víctimas de violencia mediante la correcta aplicación de la metodología para tal fin

Orientar jurídicamente a mujeres víctimas de violencia de género a través del Centro de Justicia para las Mujeres

Impartir talleres y cursos para el empoderamiento de las mujeres víctimas de violencia

Emitir órdenes de protección a mujeres víctimas de violencia

Brindar atención y protección a víctimas y testigos para una adecuada procuración de justicia

Brindar atención especializada sobre derechos humanos en mujeres

135 Consejería Jurídica

E164 Promoción de la cultura de la legalidad

Ejecutar proyectos para fomentar la cultura de la legalidad de forma pedagógica, siguiendo metodologías innovadoras de aprendizaje interactivo

Realizar jornadas de promoción de la cultura de la legalidad en las diferentes regiones del estado bajo un enfoque de igualdad sustantiva

Eje 2 - Fortalecer la participación y liderazgo de las mujeres rurales y personas indígenas para reducir las brechas de género en el campo poblano desde la interseccionalidad

124 Secretaría de Medio Ambiente, Desarrollo Sustentable y Ordenamiento Territorial

E021 Mejora de las condiciones ambientales

Realizar acciones de acompañamiento a municipios para la elaboración de instrumentos de desarrollo urbano y ordenamiento territorial

Eje 3 - Fortalecer el desarrollo económico de las mujeres y de cualquier grupo interseccional, para reducir las brechas de desigualdad económica y laboral

028 Instituto de Capacitación para el Trabajo del Estado de Puebla

E148 Promoción de la capacitación para el trabajo

Capacitar a mujeres y hombres en cursos para y en el trabajo en condiciones de igualdad y bajo un enfoque de desarrollo incluyente

Gobierno del Estado de Puebla
Presupuesto de Egresos para el Ejercicio Fiscal 2020
Programas Presupuestarios para la Atención a la Igualdad Sustantiva

Estrategia Transversal / Ejecutor de Gasto / Programa Presupuestario / Acciones

Capacitar a madres solteras y personas con discapacidad para que adquieran habilidades para el trabajo, promoviendo la igualdad de oportunidades laborales
Realizar talleres de emprendedurismo sin estereotipos de género, para impulsar a la incubación de negocios, fomentando el desarrollo económico local

128 Secretaría de Trabajo

E059 Trabajo digno y reforma laboral

Brindar asesorías sin estereotipos de género a personas sobre sus derechos laborales
Otorgar asesorías en normatividad laboral con contenidos de igualdad sustantiva a empresas de jurisdicción estatal
Dotar a la ciudadanía y principalmente a grupos vulnerables, con servicios de calidad para lograr la justicia laboral

E167 Programa de productividad y capacitación para el empleo

Capacitar a mujeres en situación de vulnerabilidad que se encuentran desempleadas o subempleadas con el fin de disminuir las brechas de desigualdad laboral

S039 Programa de apoyo al empleo (PAE)

Vincular laboralmente a personas a través de bolsas de trabajo para reducir las brechas de desigualdad laboral

129 Secretaría de Economía

E056 Emprendimiento y fomento MiPyMes

Realizar jornadas de capacitación en temas empresariales y de emprendimiento para facilitar la profesionalización de los micro, pequeños y medianos empresarios, fomentando el desarrollo en condiciones de igualdad en todas las regiones del Estado
Formalizar convenios para el otorgamiento en igualdad de créditos a hombres y mujeres emprendedores y/o empresarios

133 Secretaría de Movilidad y transporte

M017 Apoyo administrativo y jurídico para las actividades en materia de movilidad y transporte

Profesionalizar al personal de la Secretaría en temas de igualdad laboral y no discriminación

Eje 4 - Implementar estrategias con perspectiva de género e interseccionalidad para contribuir al bienestar social

012 Secretaría de Educación

E004 Educación básica

Beneficiar a jóvenes adolescentes que son madres o se encuentran embarazadas y que desean iniciar, retomar o concluir su educación básica en instituciones públicas
Beneficiar a madres de familia, maestras y alumnas de educación básica y media superior con mecanismos y estrategias de apoyo a la permanencia escolar y erradicación del rezago educativo
Promover la eficiencia terminal de una educación inclusiva y de calidad en el nivel de secundaria

Gobierno del Estado de Puebla
Presupuesto de Egresos para el Ejercicio Fiscal 2020
Programas Presupuestarios para la Atención a la Igualdad Sustantiva

Estrategia Transversal / Ejecutor de Gasto / Programa Presupuestario / Acciones

Fortalecer las capacidades y competencias profesionales de figuras educativas de telesecundaria sin estereotipos de género, a través del acompañamiento y asesoría técnica

E005 Educación media superior

Mejorar y promover una educación inclusiva y de calidad a través de una correcta gestión de servicios en centros escolares de educación media superior
Realizar eventos deportivos, artísticos, culturales y cívicos en bachilleratos oficiales estatales para lograr una formación integral sin discriminación y fomentando la inclusión de la comunidad estudiantil, disminuyendo el abandono escolar

E006 Educación superior

Aplicación y fortalecimiento del Sistema Estatal de Formación Inicial Docente, a través de la actualización de docentes de escuelas normales públicas (incluidos licenciatura UPN y posgrado UPN y BINE), para la mejora de sus competencias y ejercicio de funciones, fomentando una educación inclusiva
Promover las capacidades institucionales de las universidades e institutos tecnológicos, en materia de ciencia y tecnología, a través de convenios de colaboración con diferentes sectores y el seguimiento adecuado de la operación de los comités regionales de vinculación, contribuyendo al logro de una igualdad sustantiva
Vincular convenios de instituciones de educación superior particular con empresas e instituciones de gobierno bajo un enfoque de igualdad sustantiva para regular la prestación de servicio social y prácticas profesionales

E033 Promoción, organización y desarrollo del deporte

Realizar programas y eventos deportivos incluyentes para beneficiar a niñas, niños, jóvenes, adultos, atletas de alto rendimiento y talentos deportivos

E062 Ejecución de políticas y acciones para el desarrollo integral de la juventud

Ejecutar programas de capacitación multidisciplinaria para fortalecer la formación de las y los jóvenes en colaboración con instancias municipales de juventud y dependencias de capacitación

F012 Educación y cultura indígena

Impulsar escuelas de educación inicial, preescolar y primaria indígenas para disminuir la brecha de desigualdad social
Otorgar becas bachiller para la mejora educativa en la modalidad indígena
Atender a hijos de jornaleros migrantes indígenas con servicios educativos

M008 Apoyo administrativo del sector educativo

Mejorar los servicios educativos mediante la capacitación en igualdad de condiciones al personal de apoyo y asistencia en sus CORDES

013 Servicios de Salud del Estado de Puebla

E024 Fortalecimiento de los servicios de salud

Asistir en unidades médicas a mujeres embarazadas que fueron atendidas por parteras tradicionales

Gobierno del Estado de Puebla
Presupuesto de Egresos para el Ejercicio Fiscal 2020
Programas Presupuestarios para la Atención a la Igualdad Sustantiva

Estrategia Transversal / Ejecutor de Gasto / Programa Presupuestario / Acciones

E149 Protección en salud y servicios de salud a la comunidad

Aplicar vacunas contra el virus del Papiloma Humano (VPH) a niñas de quinto de primaria o de once años no inscritas en el sistema educativo nacional
Atender a mujeres embarazadas para su pleno desarrollo
Atender partos en adolescentes menores de 20 años por personal calificado
Captar y atender a mujeres con cáncer de mama

017 Colegio de Bachilleres del Estado de Puebla

E027 Prestación de servicios de educación media superior

Realizar eventos con perspectiva de género y no violencia a toda la comunidad estudiantil
Formar al personal administrativo, directivo y docente potencializando sus capacidades para lograr una educación de calidad e inclusiva

018 Colegio de Estudios Científicos y Tecnológicos del Estado de Puebla

E131 Prestación de servicios de educación media superior tecnológica

Impartir cursos para capacitar al personal docente en la actualización del proceso de enseñanza - aprendizaje bajo el enfoque de perspectiva de género, igualdad laboral y derechos humanos

025 Consejo de Ciencia y Tecnología del Estado de Puebla

E078 Investigación, desarrollo e innovación científica y tecnológica

Apoyar la investigación de doctoras y doctores para contribuir a su incorporación en el Sistema Nacional de Investigadores
Promover, difundir y divulgar la cultura científica, tecnológica, humanística y de innovación bajo un enfoque de igualdad de género, a través de programas de radio y/o publicaciones impresas para mejorar el entorno social

029 Instituto Tecnológico Superior de Ciudad Serdán

E068 Educación superior tecnológica

Implementar la norma en igualdad laboral y no discriminación
Realizar proyectos de investigación científica, desarrollo tecnológico e innovación bajo un enfoque de inclusión social
Brindar servicios de formación inclusiva e integral con un enfoque cultural, deportivo, científico y humanístico
Capacitar a docentes y al personal administrativo sin estereotipos de género, fortaleciendo sus habilidades y conocimientos

031 Instituto Estatal de Educación para Adultos

S006 Atención a la demanda de educación para adultos

Gobierno del Estado de Puebla
Presupuesto de Egresos para el Ejercicio Fiscal 2020
Programas Presupuestarios para la Atención a la Igualdad Sustantiva

Estrategia Transversal / Ejecutor de Gasto / Programa Presupuestario / Acciones

Realizar cursos y talleres de formación a las figuras operativas e institucionales, bajo un enfoque de género, brindando el apoyo y requerimientos necesarios para su desarrollo

Atender a la población registrada en el instituto sin ningún tipo de discriminación y con un enfoque de género

Acreditar a figuras educativas como asesores con un enfoque de igualdad de género

032 Instituto Poblano de las Mujeres

E069 Programa estatal para el desarrollo de las mujeres

Fomentar la institucionalización de la perspectiva de género, la prevención y atención de la violencia en las instituciones de la administración pública estatal y municipal, mediante la capacitación en temas de igualdad, derechos de las mujeres, prevención de la violencia contra las mujeres, transversalización de la perspectiva de género y cultura

Realizar talleres y jornadas para la promoción de derechos humanos y de prevención, atención y erradicación de la violencia contra las mujeres, dirigido a niñas, niños y adolescentes del estado

Realizar campañas sobre nuevas masculinidades y acceso a una vida libre de violencia

Apoyar en la elaboración de programas municipales para prevenir, atender, sancionar y erradicar la violencia contra las mujeres

Elaborar propuestas de armonización a leyes, decretos, reglamentos, protocolos, etc. con el fin de impulsar la igualdad sustantiva en el estado

034 Instituto Tecnológico Superior de Acatlán de Osorio

E068 Educación superior tecnológica

Realizar procesos de inscripción y reinscripción sin discriminación alguna de estudiantes en algún programa educativo del instituto

Implementar un programa de trabajo para institucionalizar la norma en igualdad y no discriminación en el instituto

Realizar proyectos de investigación científica, desarrollo tecnológico e innovación bajo un enfoque de inclusión social

Capacitar a docentes y al personal administrativo sin estereotipos de género, fortaleciendo sus habilidades y conocimientos

035 Instituto Tecnológico Superior de Atlixco

E068 Educación superior tecnológica

Promover la participación inclusiva de los estudiantes y docentes en competencias culturales, artísticas, deportivas, cívicas y recreativas en diferentes disciplinas

Realizar proyectos de investigación científica, desarrollo tecnológico e innovación bajo un enfoque de inclusión social

Capacitar a docentes y al personal administrativo sin estereotipos de género, fortaleciendo sus habilidades y conocimientos

Promocionar la oferta educativa de la universidad sin estereotipos de género

Gobierno del Estado de Puebla
Presupuesto de Egresos para el Ejercicio Fiscal 2020
Programas Presupuestarios para la Atención a la Igualdad Sustantiva

Estrategia Transversal / Ejecutor de Gasto / Programa Presupuestario / Acciones

036 Instituto Tecnológico Superior de la Sierra Norte de Puebla

E068 Educación superior tecnológica

Brindar servicios de formación inclusiva e integral con un enfoque cultural, deportivo, científico y humanístico
Capacitar a docentes y al personal administrativo sin estereotipos de género, fortaleciendo sus habilidades y conocimientos
Realizar capacitaciones referentes a la norma NMX-R-025-SCFI-2015 de igualdad laboral y no discriminación

037 Instituto Tecnológico Superior de Tepexi de Rodríguez

E068 Educación superior tecnológica

Brindar servicios de formación inclusiva e integral con un enfoque cultural, deportivo, científico y humanístico
Realizar proyectos de investigación científica, desarrollo tecnológico e innovación bajo un enfoque de inclusión social
Capacitar a docentes y al personal administrativo sin estereotipos de género, en temas de equidad de género

038 Instituto Tecnológico Superior de Teziutlán

E068 Educación superior tecnológica

Capacitar a personal administrativo y directivo en temas de perspectiva de género
Realizar proyectos de investigación científica, desarrollo tecnológico e innovación bajo un enfoque de inclusión social

039 Instituto Tecnológico Superior de Zacapoaxtla

E068 Educación superior tecnológica

Ejecutar un programa para prevenir la violencia, discriminación y promover la igualdad de género con la participación de los estudiantes, apoyando la formación integral
Realizar proyectos de investigación científica, desarrollo tecnológico e innovación bajo un enfoque de inclusión social
Realizar cursos en temas de igualdad laboral, no discriminación y derechos humanos para el personal del instituto
Realizar campañas externas para promover el derecho a una vida libre de violencia y dar a conocer los servicios para víctimas de violencia de género

042 Sistema para el Desarrollo Integral de la Familia del Estado de Puebla

E079 Prestación de servicios de asistencia social para el bienestar familiar

Atender a niñas, adolescentes y mujeres vulnerables con servicios de prevención y atención al maltrato a través de clínicas especializadas
Beneficiar a mujeres de escasos recursos económicos con capacitación y servicios asistenciales a través de los Centros de Capacitación y Desarrollo (CECADE)
Entregar créditos económicos a mujeres vulnerables por ingreso y/o carencias sociales

E126 Programa de apoyo alimentario

Otorgar despensas a mujeres en estado de vulnerabilidad que se encuentran embarazadas o en periodo de lactancia
Beneficiar a adultos mayores con carencias alimentarias, a través del Programa de apoyos alimentarios a Adultos Mayores

Gobierno del Estado de Puebla
Presupuesto de Egresos para el Ejercicio Fiscal 2020
Programas Presupuestarios para la Atención a la Igualdad Sustantiva

Estrategia Transversal / Ejecutor de Gasto / Programa Presupuestario / Acciones

043 Instituto de Educación Digital del Estado de Puebla

E070 Prestación de servicios de educación en todos los tipos y modalidades

Realizar campañas de promoción de la oferta educativa para impulsar una visión más amplia de la formación profesional de las mujeres
Capacitar y actualizar a asesores académicos de las distintas modalidades bajo el enfoque de perspectiva de género, fortaleciendo sus habilidades y conocimientos
Mejorar los servicios incluyendo la perspectiva de género para facilitar los trámites a los estudiantes de educación a distancia y unidades de extensión regional

044 Universidad Tecnológica de Huejotzingo

E071 Promoción y atención de la educación tecnológica superior

Certificarse en la norma NMX-R-025-SFCI-2015 de Igualdad laboral y no discriminación
Realizar cursos para promover la igualdad y no discriminación dirigidos al personal y estudiantes
Realizar proyectos de investigación científica, desarrollo tecnológico e innovación bajo un enfoque de inclusión social
Brindar servicios de formación inclusiva e integral con un enfoque cultural, deportivo, científico y humanístico
Capacitar a docentes y al personal administrativo sin estereotipos de género, fortaleciendo sus habilidades y conocimientos

045 Universidad Tecnológica de Izúcar de Matamoros

E071 Promoción y atención de la educación tecnológica superior

Realizar eventos sobre igualdad laboral y no discriminación al personal de la institución
Difundir en medios electrónicos y/o impresos temas relacionados con la perspectiva de género e igualdad laboral
Realizar actividades que fomenten la cultura emprendedora bajo un enfoque de inclusión social
Realizar eventos deportivos, culturales y de salud con un enfoque inclusivo e integral
Capacitar a docentes sin estereotipos de género, fortaleciendo sus habilidades y conocimientos

046 Universidad Tecnológica de Puebla

E071 Promoción y atención de la educación tecnológica superior

Capacitar a docentes y al personal administrativo en temas de igualdad laboral y no discriminación
Realizar proyectos de investigación científica, desarrollo tecnológico e innovación bajo un enfoque de inclusión social
Realizar eventos deportivos, culturales y de salud con un enfoque inclusivo e integral

047 Universidad Tecnológica de Tecamachalco

E071 Promoción y atención de la educación tecnológica superior

Certificarse en la norma NMX-R-025-SFCI-2015 de Igualdad laboral y no discriminación

Gobierno del Estado de Puebla
Presupuesto de Egresos para el Ejercicio Fiscal 2020
Programas Presupuestarios para la Atención a la Igualdad Sustantiva

Estrategia Transversal / Ejecutor de Gasto / Programa Presupuestario / Acciones

Realizar proyectos de investigación científica, desarrollo tecnológico e innovación bajo un enfoque de inclusión social

Realizar eventos deportivos, culturales y de salud con un enfoque inclusivo e integral

048 Instituto Tecnológico Superior de Huauchinango

E068 Educación superior tecnológica

Atender a los estudiantes de nuevo ingreso sin ningún tipo de discriminación y con un enfoque de género

Capacitar al personal bajo la norma NMX-R-025-SFCI-2015 de Igualdad laboral y no discriminación

Brindar cursos que incluyan contenidos sobre la igualdad sustantiva entre mujeres y hombres al personal docente y administrativo

Realizar eventos deportivos y culturales que promuevan una vida libre de violencia

049 Instituto Tecnológico Superior de Libres

E068 Educación superior tecnológica

Mantener la certificación de la norma NMX-R-025-SFCI-2015 de Igualdad laboral y no discriminación

Realizar proyectos de investigación científica, desarrollo tecnológico e innovación bajo un enfoque de inclusión social

Capacitar a docentes y al personal administrativo en temas de igualdad laboral y no discriminación

050 Instituto Tecnológico Superior de Tepeaca

E068 Educación superior tecnológica

Brindar servicios de formación inclusiva e integral con un enfoque cultural, deportivo, científico y humanístico

059 Secretaría de Bienestar

E039 Acercamiento y concentración de servicios gubernamentales

Atender a personas que habitan en comunidades vulnerables en materia de bienestar y desarrollo social, a través de capacitaciones, cursos, talleres, clínicas, pláticas y actividades físicas con perspectiva de género

E040 Desarrollo comunitario

Coordinar acciones de atención y capacitación con dependencias para dar seguimiento a las actividades en materia de bienestar social

E135 Transformar tu vivienda

Generar convenios con el gobierno u organizaciones de la sociedad civil para el cofinanciamiento de proyectos de ampliación de la vivienda, mejorando la calidad de vida de la población con carencias y espacios en la vivienda

E139 Transformar tu entorno urbano

Ejecutar programas de servicios básicos en las viviendas de personas que se encuentran en situación de pobreza, disminuyendo las brechas de desigualdad

Gobierno del Estado de Puebla
Presupuesto de Egresos para el Ejercicio Fiscal 2020
Programas Presupuestarios para la Atención a la Igualdad Sustantiva

Estrategia Transversal / Ejecutor de Gasto / Programa Presupuestario / Acciones

P021 Fomento al desarrollo integral

Monitorear integralmente a municipios que se benefician con programas sociales, en coordinación con el gobierno federal para la atención de carencias sociales

061 Universidad Tecnológica de Xicotepec de Juárez

E071 Promoción y atención de la educación tecnológica superior

Dar seguimiento a la medición del clima laboral y no discriminación dentro de la Universidad
Difundir en medios electrónicos y/o impresos temas relacionados con la perspectiva de género, igualdad laboral y no discriminación
Brindar servicios de formación inclusiva e integral con un enfoque cultural, deportivo, científico y humanístico
Capacitar a docentes sin estereotipos de género, fortaleciendo sus habilidades y conocimientos

065 Universidad Politécnica de Puebla

E013 Promoción y atención de la educación superior en universidades politécnicas

Desarrollar las capacidades del personal directivo, administrativo y docente sin estereotipos de género de acuerdo a su perfil
Brindar servicios de formación integral con un enfoque de inclusión de género y desarrollo regional
Realizar talleres de sensibilización en igualdad laboral y no discriminación para la comunidad universitaria

076 Universidad Intercultural del Estado de Puebla

E063 Promoción y atención de la educación superior con respecto a la diversidad cultural

Realizar campañas de atención a la población universitaria en temas de equidad de género
Realizar talleres que apoyen la formación universitaria en equidad de género
Realizar estancias de investigación de nivel de posgrado

077 Universidad Interserrana del Estado de Puebla-Ahuacatlán

E014 Impartir educación superior en los niveles de licenciatura y especialización tecnológica

Formar al personal directivo, administrativo y docente sin estereotipos de género
Realizar talleres con los estudiantes de la universidad en temas de igualdad de género y prevención de la violencia
Brindar servicios de formación integral e inclusiva en temas culturales y deportivos

080 Universidad Tecnológica de Oriental

E071 Promoción y atención de la educación tecnológica superior

Organizar eventos con contenidos para promover la igualdad laboral y no discriminación entre mujeres y hombres
Organizar actividades artísticas, culturales y deportivas que contribuyan al fortalecimiento integral e inclusivo de los estudiantes
Realizar un curso-taller para el personal administrativo en materia de equidad de género

Gobierno del Estado de Puebla
Presupuesto de Egresos para el Ejercicio Fiscal 2020
Programas Presupuestarios para la Atención a la Igualdad Sustantiva

Estrategia Transversal / Ejecutor de Gasto / Programa Presupuestario / Acciones

083 Universidad Politécnica de Amozoc

E013 Promoción y atención de la educación superior en universidades politécnicas

- Formar al personal directivo, administrativo y docente bajo los principios de igualdad sustantiva de acuerdo a su perfil formativo
- Brindar una formación integral bajo el enfoque de inclusión de género y desarrollo regional
- Impartir pláticas relacionadas con causas de deserción (adicciones, violencia de género, planificación familiar)
- Implementar un programa anual de igualdad laboral y no discriminación

084 Universidad Interserrana del Estado de Puebla-Chilchotla

E014 Impartir educación superior en los niveles de licenciatura y especialización tecnológica

- Formar al personal directivo, administrativo y docente sin estereotipos de género de acuerdo a su perfil
- Brindar servicios de formación integral e inclusiva bajo el enfoque de inclusión de género y desarrollo regional

085 Instituto Tecnológico Superior de la Sierra Negra de Ajalpan

E068 Educación superior tecnológica

- Realizar cursos de capacitación dirigidos al personal en temas de género
- Realizar proyectos de investigación científica, desarrollo tecnológico e innovación bajo un enfoque de inclusión social
- Brindar servicios de formación inclusiva e integral con enfoque cultural, deportivo, científico y humanístico

086 Instituto Tecnológico Superior de Venustiano Carranza

E068 Educación superior tecnológica

- Capacitar al personal directivo, administrativo y docente sin estereotipos de género de acuerdo a su perfil
- Realizar proyectos de investigación científica, desarrollo tecnológico e innovación bajo un enfoque de inclusión social
- Brindar servicios de formación inclusiva e integral con enfoque cultural y deportivo

092 Universidad Tecnológica de Tehuacán

E071 Promoción y atención de la educación tecnológica superior

- Realizar acciones para implementar la norma NMX-R-025-SFCI-2015 de Igualdad laboral y no discriminación
- Impartir tutorías que integren el enfoque de género en los estudiantes de la universidad
- Brindar servicios de formación inclusiva e integral con enfoque cultural y deportivo
- Realizar proyectos de investigación científica, desarrollo tecnológico e innovación bajo un enfoque de inclusión social
- Capacitar a docentes de acuerdo a su perfil laboral sin estereotipos de género para el fomento de la calidad educativa

Gobierno del Estado de Puebla
Presupuesto de Egresos para el Ejercicio Fiscal 2020
Programas Presupuestarios para la Atención a la Igualdad Sustantiva

Estrategia Transversal / Ejecutor de Gasto / Programa Presupuestario / Acciones

098 Universidad Politécnica Metropolitana de Puebla

E013 Promoción y atención de la educación superior en universidades politécnicas

- Impartir cursos de sensibilización en equidad de género
- Brindar servicios de formación inclusiva e integral con enfoque de inclusión de género y desarrollo regional bajo el modelo Bilingüe, Internacional y Sustentable (BIS)
- Promover evaluaciones al personal docente en igualdad de condiciones
- Promover cursos de capacitación sin estereotipos de género a todo el personal administrativo en el idioma inglés

109 Instituto Tecnológico Superior de Tlatlauquitepec

E068 Educación superior tecnológica

- Realizar acciones para implementar la norma NMX-R-025-SFCI-2015 de Igualdad laboral y no discriminación
- Capacitar al personal directivo, administrativo y docente sin estereotipos de género de acuerdo a su perfil
- Participar en eventos de ciencia y tecnología bajo un enfoque de inclusión social

111 Universidad Tecnológica Bilingüe, Internacional y Sustentable de Puebla

E071 Promoción y atención de la educación tecnológica superior

- Certificarse en la norma NMX-R-025-SFCI-2015 de Igualdad laboral y no discriminación
- Realizar un programa de difusión para la implementación de la norma de igualdad laboral y no discriminación
- Capacitar a docentes de acuerdo a su perfil laboral sin estereotipos de género para el fomento de la calidad educativa
- Realizar eventos culturales, deportivos y de salud para promover la formación inclusiva integral de la universidad

116 Instituto de Profesionalización del Magisterio Poblano

R020 Profesionalización del magisterio poblano

- Brindar una oferta educativa inclusiva para atender la profesionalización con perspectiva de género de las figuras educativas del estado

118 Instituto Poblano de Asistencia al Migrante

P002 Programa de asistencia al migrante poblano

- Impartir capacitaciones a mujeres y hombres poblanos repatriados para insertarlos al mercado laboral
- Vincular laboralmente o en autoempleo a mujeres y hombres poblanos repatriados

122 Benemérita Universidad Autónoma de Puebla

E156 Benemérita Universidad Autónoma de Puebla

- Promocionar la igualdad, equidad de género e inclusión en la comunidad universitaria
- Atender en igualdad de condiciones a la comunidad universitaria para su desarrollo educativo integral

Gobierno del Estado de Puebla
Presupuesto de Egresos para el Ejercicio Fiscal 2020
Programas Presupuestarios para la Atención a la Igualdad Sustantiva

Estrategia Transversal / Ejecutor de Gasto / Programa Presupuestario / Acciones

130 Secretaría de Cultura

F033 Programa de artes y fomento cultural

Realizar actividades lúdicas e inclusivas en el programa "Mis vacaciones en la biblioteca"

134 Secretaría de Igualdad Sustantiva

E141 Desarrollo integral de los pueblos indígenas

Crear un atlas para el reconocimiento y promoción de la diversidad cultural de los pueblos indígenas, mediante acciones para el fortalecimiento de derechos e inclusión social

E163 Coordinación de políticas para la Igualdad Sustantiva entre Mujeres y Hombres

Diseñar estrategias integrales de capacitación en igualdad de género y empoderamiento de las mujeres

Operar Sistemas Estatales para la igualdad entre mujeres y hombres, así como para prevenir, atender, sancionar y erradicar la violencia contra las mujeres de Puebla

Implementar estrategias y acciones de comunicación y difusión en materia de igualdad sustantiva de género

Realizar acciones institucionales para el reconocimiento de los derechos humanos de las mujeres y su interseccionalidad

Implementar mecanismos que transversalicen e institucionalicen la perspectiva de género en la administración pública estatal e instituciones privadas

Otorgar servicios integrales para la atención y prevención de la violencia contra las mujeres en Puebla

Eje 5 - Transversalizar la perspectiva de género e interseccionalidad para disminuir las brechas de desigualdad

103 Puebla Comunicaciones

F003 Modelos de comunicación que contribuyan al desarrollo educativo y cultural

Transmitir programas de radio y televisión con contenidos educativos, culturales e información noticiosa con un enfoque de igualdad de género

117 Coordinación General de Comunicación y Agenda Digital

E054 Comunicación de la actividad gubernamental

Difundir campañas permanentes de educación y salud con perspectiva de género

E155 Desarrollo, administración y difusión de la comunicación social y la agenda digital

Realizar y promocionar campañas gubernamentales de difusión, prevención y sensibilización

126 Secretaría de Planeación y Finanzas

P003 Gestión para resultados de la administración pública

Coordinar, elaborar y dirigir la Iniciativa de Ley de Egresos con un enfoque transversal

127 Secretaría de Administración

M009 Administración eficiente de recursos del gobierno del estado

Ejecutar programas e impartir cursos de capacitación para la mejora laboral de las y los servidores públicos de la administración pública estatal

3. PROGRAMAS PRESUPUESTARIOS PARA LA ATENCIÓN INTEGRAL DE NIÑAS, NIÑOS Y ADOLESCENTES

El Ejecutivo Estatal a través de las Dependencias y Entidades darán seguimiento mediante los Programas Presupuestarios al enfoque transversal de Atención Integral de Niñas, Niños y Adolescentes, articulando y orientando acciones de gobierno que garanticen sus Derechos, que están alineados a la Ley General de los Derechos de Niñas, Niños y Adolescentes y a los Objetivos Nacionales de Derechos de Niñas, Niños y Adolescentes:

Gobierno del Estado de Puebla	
Presupuesto de Egresos para el Ejercicio Fiscal 2020	
Programas Presupuestarios para la Atención Integral de Niñas, Niños y Adolescentes	
Objetivos Nacionales de Derechos de Niñas, Niños y Adolescentes / Ejecutor de Gasto / Programa Presupuestario / Acciones	
Dominio 1 - Supervivencia	
013 Servicios de Salud del Estado de Puebla	
E149 Protección en salud y servicios de salud a la comunidad	
Atender menores de 5 años de edad que padecen desnutrición	
Atender a menores de 5 años que padecen enfermedades infecciosas	
Atender a mujeres embarazadas para que su embarazo se desarrolle saludablemente	
Brindar servicios médicos a la población de 10 a 19 años y aplicar dosis de vacunación contra el virus del papiloma humano a niñas de 5to de primaria o de 11 años no inscritas en el Sistema Educativo Nacional	
Brindar servicios médicos y aplicar dosis de vacunación a menores de 1 año	
Realizar acciones preventivas para que la población adolescente de 12 a 17 años no desarrolle adicciones	
S032 Seguro médico Siglo XXI	
Afiliar a niñas y niños menores de 5 años al Seguro Médico Siglo XXI	
032 Instituto Poblano de las Mujeres	
E069 Programa estatal para el desarrollo de las mujeres	
Realizar talleres y jornadas para la promoción de derechos humanos y la prevención, atención y erradicación de la violencia contra las mujeres, dirigido a niñas, niños, adolescentes y público en general al interior del Estado	
042 Sistema para el Desarrollo Integral de la Familia del Estado de Puebla	
E079 Prestación de servicios de asistencia social para el bienestar familiar	
Atender a niñas, niños, adolescentes y población vulnerable con servicios de salud y psicológica a través del departamento de ecología de la salud	
E126 Programa de apoyo alimentario	
Atender a la población que padece carencia alimentaria con apoyos alimentarios asistenciales y despensas	
059 Secretaría de Bienestar	
E039 Acercamiento y concentración de servicios gubernamentales	
Otorgar servicios y apoyos integrales en materia de alimentación a través del programa Nutriendo Vidas	
E040 Desarrollo comunitario	
Impulsar el funcionamiento de los centros integradores de servicios propiciando actividades de desarrollo integral en beneficio de poblaciones dispersas	

Gobierno del Estado de Puebla
Presupuesto de Egresos para el Ejercicio Fiscal 2020
Programas Presupuestarios para la Atención Integral de Niñas, Niños y Adolescentes

Objetivos Nacionales de Derechos de Niñas, Niños y Adolescentes / Ejecutor de Gasto / Programa Presupuestario / Acciones

Dominio 2 - Desarrollo

012 Secretaría de Educación

E004 Educación básica

- Atender a alumnos de educación obligatoria con un proceso de educación física para que cuenten con educación integral
- Coordinar programas de becas para fortalecer y consolidar los mecanismos de permanencia dentro de las aulas para alumnos en situación vulnerable y de excelencia educativa; con transparencia y atención educativa
- Ejecutar el modelo educativo denominado Un Buen Comienzo, para desarrollar una educación inicial integral y aprendizajes clave en niñas y niños de 0 a 3 años
- Establecer vínculos entre las distintas actividades realizadas en materia de protección civil y emergencia escolar, las actividades realizadas por los padres de familia, cooperativas y tiendas escolares, así como de estrategias tales como Ver Bien para Aprender Mejor, con la finalidad de que se ejecuten programas de desarrollo educativo
- Fomentar la participación de alumnos en actividades de iniciación deportiva, deporte escolar, extraescolar y salud con perspectiva de calidad, desarrollo integral y humanista
- Fortalecer las capacidades y competencias profesionales de las figuras educativas de telesecundaria, a través de los servicios de acompañamiento y asesoría técnica
- Otorgar servicios de educación especial a la población con necesidades educativas
- Otorgar servicios de educación primaria a la población en edad escolar
- Otorgar servicios educativos a educandos de nivel preescolar en el Estado

E005 Educación Media Superior

- Garantizar que los centros escolares brinden servicios educativos de calidad
- Reducir el abandono escolar en el nivel de educación media superior

F012 Educación y cultura indígena

- Capacitar a docentes de modalidad indígena con un enfoque intercultural bilingüe para mejorar la calidad de los servicios educativos
- Transmitir programas de radio sobre temas de diversidad cultural y lingüística en el Estado

017 Colegio de Bachilleres del Estado de Puebla

E027 Prestación de servicios de educación media superior

- Garantizar la calidad educativa en los planteles del COBAEP mediante la evaluación a los planteles, y la impartición de cursos en línea a sus directivos

018 Colegio de Estudios Científicos y Tecnológicos del Estado de Puebla

E131 Prestación de servicios de educación media superior tecnológica

- Ejecutar programas para inducir a los estudiantes al desarrollo de proyectos de ciencia y tecnología
- Impartir cursos y talleres para capacitar al personal docente y administrativo en temas de perspectiva de género y derechos humanos

Gobierno del Estado de Puebla
Presupuesto de Egresos para el Ejercicio Fiscal 2020
Programas Presupuestarios para la Atención Integral de Niñas, Niños y Adolescentes

Objetivos Nacionales de Derechos de Niñas, Niños y Adolescentes / Ejecutor de Gasto / Programa Presupuestario / Acciones

021 Comisión de Derechos Humanos del Estado de Puebla

E030 Promoción y procuración de la protección de los derechos humanos

- Beneficiar a mujeres indígenas mediante la capacitación y difusión de sus derechos humanos
- Beneficiar a niñas, niños y adolescentes mediante la capacitación y promoción de sus derechos humanos
- Beneficiar a personas con discapacidad mediante la capacitación y difusión de sus derechos humanos
- Beneficiar a personas de otros grupos sociales específicos mediante la capacitación y difusión de sus derechos humanos

025 Consejo de Ciencia y Tecnología del Estado de Puebla

E078 Investigación, desarrollo e innovación científica y tecnológica

- Celebrar convenios interinstitucionales y contratos entre el CECYTE, instituciones de educación superior, centros de investigación y empresas privadas para la formación de la población vulnerable
- Promover, difundir y divulgar la cultura científica, tecnológica, humanística y de innovación para mejorar el entorno social

031 Instituto Estatal de Educación para Adultos

S006 Atención a la demanda de educación para adultos

- Brindar atención educativa con enfoque de género a la población
- Entregar material educativo a la población activa en el sistema
- Formar a las figuras operativas para que se desempeñen como asesores del instituto y alfabeticen a la población vulnerable

032 Instituto Poblano de las Mujeres

E069 Programa estatal para el desarrollo de las mujeres

- Impartir pláticas sobre prevención de la violencia contra las mujeres, sus tipos y modalidades, así como en materia de derechos humanos, derechos sexuales y reproductivos, violencia feminicida, trata de personas, embarazo en adolescentes y masculinidades al público en general

042 Sistema para el Desarrollo Integral de la Familia del Estado de Puebla

E079 Prestación de servicios de asistencia social para el bienestar familiar

- Apoyar a niñas, niños y adolescentes vulnerables con servicios jurídicos, psicológicos y sociales a través del departamento de la defensa de la infancia y la familia
- Beneficiar a niñas, niños y adolescentes con servicios y apoyos en las casas de jóvenes en progreso
- Beneficiar a niñas, niños y adolescentes indígenas con apoyos escolares inscritos en escuelas primarias, secundarias o bachilleratos públicos
- Fomentar la adopción para que los menores sean integrados a un hogar digno

043 Instituto de Educación Digital del Estado de Puebla

E070 Prestación de servicios de educación en todos los tipos y modalidades

- Garantizar atención de calidad a los alumnos inscritos en los centros de educación a distancia y en las unidades de extensión regional
- Impartir cursos de capacitación y actualización a los asesores académicos de las distintas modalidades educativas, así como instalar cuerpos colegiados para la generación de conocimientos

Gobierno del Estado de Puebla
Presupuesto de Egresos para el Ejercicio Fiscal 2020
Programas Presupuestarios para la Atención Integral de Niñas, Niños y Adolescentes

Objetivos Nacionales de Derechos de Niñas, Niños y Adolescentes / Ejecutor de Gasto / Programa Presupuestario / Acciones

Implementar distintas modalidades de educación para que una mayor cantidad de población pueda acceder a servicios de educación media superior y superior
Proporcionar servicios educativos de calidad, realizando encuentros deportivos, talleres de cultura emprendedora e integrando comités de alumnos para fomentar la cultura de la prevención de la violencia y delincuencia

059 Secretaría de Bienestar

E139 Transformar tu entorno urbano

Suministrar el servicio de agua potable en las viviendas sin acceso a este
Suministrar el servicio de saneamiento a las viviendas que carecen del servicio

101 Colegio de Educación Profesional Técnica del Estado de Puebla

E129 Formación de profesionales técnicos y técnico bachiller

Brindar una formación educativa integral con el desarrollo de actividades extraescolares de distinta índole
Certificar a los alumnos en distintas áreas de conocimiento para mejorar su incorporación al mercado de trabajo

117 Coordinación General de Comunicación y Agenda Digital

E054 Comunicación de la actividad gubernamental

Difundir campañas permanentes de educación y salud para el desarrollo de la infancia y adolescencia

124 Secretaría de Medio Ambiente, Desarrollo Sustentable y Ordenamiento Territorial

E021 Mejora de las condiciones ambientales

Acompañar a los municipios en la elaboración y actualización de sus instrumentos de desarrollo urbano y ordenamiento territorial para establecer condiciones propicias para el desarrollo de la infancia

133 Secretaría de Movilidad y Transporte

E043 Programa de movilidad

Atender las necesidades ciudadanas para que la población adolescente e infantil cuente con servicios de movilidad y transportes óptimos
Desarrollar proyectos de desarrollo urbano para que los habitantes del Estado gocen de movilidad eficiente y segura
Desarrollar proyectos para impulsar el uso de medios alternativos de movilidad

E044 Fomento a la fluidez de la circulación vehicular

Emitir autorizaciones para el transporte mercantil de carga, de personal y escolar que cumple con los criterios de calidad para brindar un servicio seguro y de calidad

134 Secretaría de Igualdad Sustantiva

E141 Desarrollo integral de los pueblos indígenas

Entregar becas educativas a través de un proceso de selección de alumnos destacados

E163 Coordinación de políticas para la Igualdad Sustantiva entre Mujeres y Hombres

Diseñar estrategias integrales de capacitación en igualdad de género y empoderamiento de las mujeres

Gobierno del Estado de Puebla
Presupuesto de Egresos para el Ejercicio Fiscal 2020
Programas Presupuestarios para la Atención Integral de Niñas, Niños y Adolescentes

Objetivos Nacionales de Derechos de Niñas, Niños y Adolescentes / Ejecutor de Gasto / Programa Presupuestario / Acciones

Establecer mecanismos que transversalicen e institucionalicen la perspectiva de género en la administración pública estatal
Implementar estrategias y acciones de comunicación y difusión en materia de igualdad sustantiva
Realizar acciones institucionales para el reconocimiento de los derechos humanos de las niñas, mujeres e interseccionalidad

Dominio 3 - Protección

001 Poder Legislativo

R001 Sistema parlamentario

Emitir dictámenes sobre los acuerdos que se tomen en las sesiones de comités y comisiones bajo un enfoque de inclusión social en beneficio de la infancia y adolescencia poblana

003 Poder Judicial

R003 Sistema de justicia

Desahogar los actos procedimentales en el juzgado de oralidad penal especializado en materia para adolescentes
Dictar acuerdos y resoluciones en materia de justicia para adolescentes
Dictar la resolución de los asuntos en materia familiar
Establecer y gestionar un centro de convivencia familiar

004 Secretaría de Gobernación

E052 Defensoría pública

Otorgar asesorías de apoyo jurídico en materia civil, familiar y administrativa

E073 Prevención del delito, derechos humanos y participación ciudadana

Concientizar a través de pláticas en temas de prevención de la violencia y la delincuencia
Establecer programas y ejecutar acciones que fomenten la participación ciudadana y el ejercicio de los derechos humanos

E147 Registro e identificación de población

Registrar el nacimiento de niñas, niños y adolescentes

021 Comisión de Derechos Humanos del Estado de Puebla

E030 Promoción y procuración de la protección de los derechos humanos

Beneficiar a niñas de comunidades rurales mediante la capacitación y difusión de sus derechos humanos
Exhortar a que las recomendaciones y conciliaciones, derivadas de violaciones a los derechos humanos, sean cumplidas, para el desarrollo de una vida plena

032 Instituto Poblano de las Mujeres

E069 Programa estatal para el desarrollo de las mujeres

Brindar atención integral a mujeres en situación de violencia extrema, así como a sus hijas e hijos a través de los refugios con los que cuenta el Instituto
Institucionalizar la prevención y atención de la violencia contra las mujeres y niñas en los municipios del Estado

Gobierno del Estado de Puebla
Presupuesto de Egresos para el Ejercicio Fiscal 2020
Programas Presupuestarios para la Atención Integral de Niñas, Niños y Adolescentes

Objetivos Nacionales de Derechos de Niñas, Niños y Adolescentes / Ejecutor de Gasto / Programa Presupuestario / Acciones

042 Sistema para el Desarrollo Integral de la Familia del Estado de Puebla

E079 Prestación de servicios de asistencia social para el bienestar familiar

Atender a niñas, adolescentes y mujeres vulnerables con servicios de prevención y atención al maltrato a través de las clínicas de prevención y atención del maltrato
Atender a niñas, niños y adolescentes vulnerables con servicios asistenciales a través de las casas de asistencia del Sistema Estatal DIF

069 Secretaría de Seguridad Pública

E001 Programa Nacional de Prevención del Delito

Implementar el Programa de Prevención del Delito con un enfoque de proximidad social, vinculando a los sectores social, educativo, privado, impartiendo talleres, difundiendo campañas, fomentando la cultura de la prevención, la denuncia, la legalidad y atendiendo a víctimas de violencia

E003 Sistema policial

Realizar acciones de prevención de incidentes cibernéticos dirigidos a niñas, niños, adolescentes y población en general

110 Fiscalía General del Estado

E151 Persecución de los delitos del orden común y promoción de una pronta, completa y debida impartición de justicia

Garantizar una adecuada atención y protección a víctimas y testigos a través de una efectiva procuración de justicia, emitiendo órdenes de protección a víctimas de violencia, asesorando a la ciudadanía sobre los delitos de alto impacto, impartiendo pláticas en materia de prevención, atendiendo a víctimas de corrupción y otorgando apoyos integrales y especializados a víctimas del delito
Localizar a personas víctimas de delitos de desaparición perpetrados por particulares y menores

118 Instituto Poblano de Asistencia al Migrante

P002 Programa de asistencia al migrante poblano

Promocionar los servicios otorgados por el Instituto para el registro de las actas de nacimiento de los infantes
Repatriar restos mortales de ciudadanos poblanos

134 Secretaría de Igualdad Sustantiva

E163 Coordinación de políticas para la Igualdad Sustantiva entre Mujeres y Hombres

Operar el Sistema Estatal para la Igualdad entre Mujeres y Hombres, con el fin de prevenir, atender, sancionar y erradicar la violencia
Otorgar servicios integrales para atender y prevenir la violencia contra las niñas, adolescentes y mujeres en Puebla

Dominio 4 - Participación

012 Secretaría de Educación

E006 Educación Superior

Atender a las escuelas formadoras de docentes en procesos técnico - pedagógicos mediante la aplicación y fortalecimiento del Sistema Estatal de Formación Inicial Docente

E033 Promoción, organización y desarrollo del deporte

Apoyar a deportistas de alto rendimiento con la entrega de becas
Beneficiar a niños, jóvenes, adultos, atletas de alto rendimiento y talentos deportivos, con la realización de eventos deportivos y programas de desarrollo

Gobierno del Estado de Puebla
Presupuesto de Egresos para el Ejercicio Fiscal 2020
Programas Presupuestarios para la Atención Integral de Niñas, Niños y Adolescentes

Objetivos Nacionales de Derechos de Niñas, Niños y Adolescentes / Ejecutor de Gasto / Programa Presupuestario / Acciones

E062 Ejecución de políticas y acciones para el desarrollo integral de la juventud

Ejecutar programas de capacitación multidisciplinaria para fortalecer la formación de las y los jóvenes en colaboración con instancias municipales de juventud y dependencias de capacitación, así como ofertar servicios de psicología, odontología, nutrición y médicos
Reconocer los logros académicos, en ciencia, tecnología, arte, cultura, deporte, protección al ambiente, compromiso social y orgullo migrante con la entrega del Premio Estatal de la Juventud Vicente Suárez, para los jóvenes destacados del Estado

M008 Apoyo administrativo del sector educativo

Beneficiar a alumnos y alumnas de educación primaria con libros de texto gratuitos

017 Colegio de Bachilleres del Estado de Puebla

E027 Prestación de servicios de educación media superior

Brindar una formación educativa integral mediante el desarrollo de eventos contra la violencia, la elaboración de proyectos para desarrollar una cultura emprendedora y la ejecución del programa CONSTRUYE-T

018 Colegio de Estudios Científicos y Tecnológicos del Estado de Puebla

E131 Prestación de servicios de educación media superior tecnológica

Realizar cursos y talleres para los estudiantes con el fin de promover el desarrollo de habilidades de emprendimiento
Realizar eventos deportivos para impulsar la activación física y la práctica del deporte entre la población escolar

103 Puebla Comunicaciones

F003 Modelos de comunicación que contribuyan al desarrollo educativo y cultural

Realizar y transmitir programas de radio con contenidos educativos, culturales e información noticiosa con enfoque de igualdad de género
Realizar y transmitir programas de televisión con contenidos educativos, culturales e información noticiosa con enfoque de igualdad de género

130 Secretaría de Cultura

F031 Programa de promoción, difusión y conservación del patrimonio cultural

Difundir el patrimonio, la historia y otros temas culturales de interés, con el fin de la conservación de los bienes, materiales e inmateriales, así como generar conocimiento en la población infantil y adolescente
Implementar programas de promoción y fortalecimiento cultural para generar interés en la población infantil y adolescente

F033 Programa de artes y fomento cultural

Desarrollar el programa Mis Vacaciones en la Biblioteca, para despertar el interés de las niñas, niños y adolescentes hacia la cultura y generar conocimiento
Desarrollar y difundir programas de acceso a la cultura y el arte
Establecer proyectos especiales de animación y fomento a la lectura que incentiven y faciliten el acceso a los libros y a sectores específicos de la población del Estado
Realizar actividades de desarrollo cultural y artístico para niñas, niños y adolescentes en el Estado
Realizar festivales para preservar y fomentar las tradiciones y costumbres entre la población

135 Consejería Jurídica

E164 Promoción de la cultura de la legalidad

Capacitar a la población para fomentar los valores y la ética, con el fin de desarrollar una cultura de la legalidad

4. PROGRAMAS PRESUPUESTARIOS QUE INCIDEN EN EL DESARROLLO DE LOS PUEBLOS ORIGINARIOS

A efecto de garantizar la atención de la población indígena e impulsar sus derechos, cultura y el desarrollo de los pueblos y comunidades indígenas, las Dependencias y Entidades, a través de sus Programas Presupuestarios, consideraron acciones para la atención de la población indígena que permitan impulsar la igualdad de oportunidades en la Entidad:

Gobierno del Estado de Puebla Presupuesto de Egresos para el Ejercicio Fiscal 2020 Programas Presupuestarios que inciden en el Desarrollo de los Pueblos Originarios	
Eje del PED / Ejecutor de Gasto / Programa Presupuestario / Acciones	Derechos
Eje 1 - Seguridad Pública, Justicia y Estado de Derecho	
001 Poder Legislativo	
R001 Sistema parlamentario	
Presentar iniciativas en el pleno, que contemplen a las comunidades indígenas para su análisis y estudio del dictamen	De la justicia indígena
004 Secretaría de Gobernación	
E073 Prevención del delito, derechos humanos y participación ciudadana	
Beneficiar a personas con acciones y programas en materia de derechos humanos	De las mujeres, jóvenes y niños indígenas
E146 Desarrollo político	
Gestionar ante las autoridades la regularización de la tierra y asentamientos humanos	De la justicia indígena
021 Comisión de Derechos Humanos del Estado de Puebla	
E030 Promoción y procuración de la protección de los derechos humanos	
Capacitar y promover los derechos humanos en niñas, niños, adolescentes, mujeres indígenas y personas con discapacidad, priorizando a las personas que viven en comunidades rurales	De las mujeres, jóvenes y niños indígenas
069 Secretaría de Seguridad Pública	
E002 Reinserción social	
Realizar estudios y evaluaciones a las personas privadas de su libertad de los centros penitenciarios del Estado de Puebla Llevar a cabo mesas de trabajo con los titulares de los centros penitenciarios para acordar acciones tendientes a fortalecer el Sistema Penitenciario	De la justicia indígena
110 Fiscalía General del Estado	
E151 Persecución de los delitos del orden común y promoción de una pronta, completa y debida impartición de justicia	
Garantizar, proteger, promover y difundir los derechos humanos de los pueblos y comunidades indígenas, a través de asesorías jurídicas, revisión de carpetas de investigación, asistencia de intérpretes en audiencias ministeriales y judiciales, en el ámbito de la procuración de justicia	De la justicia indígena

Gobierno del Estado de Puebla
Presupuesto de Egresos para el Ejercicio Fiscal 2020
Programas Presupuestarios que inciden en el Desarrollo de los Pueblos Originarios

Eje del PED / Ejecutor de Gasto / Programa Presupuestario / Acciones	Derechos
135 Consejería Jurídica	
E164 Promoción de la cultura de la legalidad	
Implementar capacitación para el fomento de valores y ética en materia de cultura de la legalidad	De la cultura y educación indígena
Eje 2 - Recuperación del Campo Poblano	
124 Secretaría de Medio Ambiente, Desarrollo Sustentable y Ordenamiento Territorial	
E020 Conservación y manejo de recursos naturales	
Realizar visitas de campo a comunidades del Estado	De los Recursos Naturales
E021 Mejora de las condiciones ambientales	
Colaborar con autoridades municipales, invitando a regular el uso de suelo a fin de evitar asentamientos humanos en zonas de riesgo y/o zonas de protección ecológica	De los Recursos Naturales
Monitorear la calidad del agua de los ríos contaminados	
E128 Programa nacional forestal-protección forestal	
Realizar pláticas sobre la importancia de la conservación de los recursos naturales, la biodiversidad y la restauración de ecosistemas	De los Recursos Naturales
Realizar informes de reforestaciones en áreas deforestadas	
125 Secretaría de Desarrollo Rural	
E015 Modernización y tecnificación del campo	
Realizar supervisiones de la instalación de infraestructuras de captación de agua	De los Recursos Naturales
Realizar acciones complementarias de las obras de captación de agua	
E018 Impulso a la comercialización agrícola	
Atender y asesorar a productores del sector rural de las 22 regiones del Estado de Puebla	De los Recursos Naturales
E166 Microcréditos, financiamiento accesible y aseguramiento	
Realizar acciones de apoyo a las unidades de producción del sector rural para acceder al financiamiento	De los Recursos Naturales
S009 Desarrollo rural, productividad de los pequeños productores	
Proporcionar asistencias técnicas y capacitación a productores del sector rural	De los Recursos Naturales
Eje 3 - Desarrollo Económico para Todas y Todos	
123 Centro de Conciliación Laboral del Estado de Puebla	
E157 Conciliación laboral en conflictos de jurisdicción local	
Realizar foros informativos para la defensa y protección de los derechos laborales de los diferentes grupos sociales, incluidos los pueblos indígenas	De la defensa y protección de los derechos laborales de los indígenas

Gobierno del Estado de Puebla
Presupuesto de Egresos para el Ejercicio Fiscal 2020
Programas Presupuestarios que inciden en el Desarrollo de los Pueblos Originarios

Eje del PED / Ejecutor de Gasto / Programa Presupuestario / Acciones	Derechos
131 Secretaría de Turismo	
E048 Promoción y publicidad turística	
Promover a municipios del interior del Estado, con sus atractivos turísticos	De los pueblos indígenas y sus comunidades
Realizar ruedas de prensa para promover las ferias y fiestas de los municipios con atractivos turísticos del Estado	
E049 Productos turísticos	
Realizar eventos de promoción en los que participen pueblos mágicos	De los pueblos indígenas y sus comunidades
Eje 4 - Disminución de las Desigualdades	
012 Secretaría de Educación	
E004 Educación básica	
Eficiencia terminal en educación primaria	De la cultura y educación indígena
Atención a alumnos que cursan educación básica	
Coordinar programas de becas que fortalezcan y consoliden los mecanismos de permanencia dentro de las aulas para alumnos en situación vulnerable	
Proporcionar becas de apoyo para la educación básica de madres jóvenes y jóvenes embarazadas	
E006 Educación superior	
Realizar encuentros culturales de instituciones de educación superior	De la cultura y educación indígena
F012 Educación y cultura indígena	
Impulsar y dar seguimiento a las acciones educativas de las escuelas de educación inicial, preescolar y primaria indígenas para disminuir la brecha de desigualdad social	De la cultura y educación indígena
Difundir programas de radio sobre temas de diversidad cultural y lingüística en el Estado	
Otorgar becas bachiller a participantes para la mejora educativa en la modalidad de educación indígena	
Atender a hijos de jornaleros migrantes indígenas con servicios educativos inclusivos	
013 Servicios de Salud del Estado de Puebla	
E024 Fortalecimiento de los servicios de salud	
Asistir en unidades médicas a mujeres indígenas embarazadas que fueron atendidas por parteras tradicionales	De la salud y asistencia
024 Comité Administrador Poblano para la Construcción de Espacios Educativos	
K007 Proyectos de infraestructura social del sector educativo	
Adjudicar y supervisar la ejecución de obra de construcción y rehabilitación de espacios educativos de nivel básico y medio superior de escuelas indígenas o en comunidades indígenas	De los pueblos indígenas y sus comunidades

Gobierno del Estado de Puebla
Presupuesto de Egresos para el Ejercicio Fiscal 2020
Programas Presupuestarios que inciden en el Desarrollo de los Pueblos Originarios

Eje del PED / Ejecutor de Gasto / Programa Presupuestario / Acciones	Derechos
031 Instituto Estatal de Educación para Adultos	
S006 Atención a la demanda de educación para adultos	
Realizar jornadas de capacitación, en condiciones de igualdad, para jóvenes y adultos mayores en zonas marginadas del Estado Firmar convenios de colaboración con otras instituciones para ampliar la cobertura de atención, disminuyendo el rezago educativo principalmente en la población indígena Realizar cursos y talleres de formación a las figuras operativas e institucionales, bajo un enfoque intercultural, brindando el apoyo y requerimientos necesarios para su desarrollo	De la cultura y educación indígena
032 Instituto Poblano de las Mujeres	
E069 Programa estatal para el desarrollo de las mujeres	
Fomentar la institucionalización de la perspectiva de género, la prevención y atención de la violencia en las instituciones de la administración pública estatal y municipal, mediante la capacitación en temas de igualdad, derechos de las mujeres, prevención de la violencia contra las mujeres, transversalización de la perspectiva de género y cultura Realizar talleres y jornadas para la promoción de derechos humanos y de prevención, atención y erradicación de la violencia contra las mujeres, dirigido a niñas, niños y adolescentes del Estado Elaborar propuestas de armonización a leyes, decretos, reglamentos, protocolos, etc. con el fin de impulsar la igualdad sustantiva en el Estado	De la defensa y protección de los derechos laborales de los indígenas De la participación indígena en la planeación del desarrollo estatal y municipal
042 Sistema para el Desarrollo Integral de la Familia del Estado de Puebla	
E079 Prestación de servicios de asistencia social para el bienestar familiar	
Beneficiar a niños y adolescentes indígenas con apoyos escolares inscritos en escuelas primarias, secundarias o bachilleratos públicos Apoyar a niñas, niños y adolescentes vulnerables con servicios jurídicos, psicológicos y sociales a través del departamento de la infancia y familia	De las mujeres, jóvenes y niños indígenas
E126 Programa de apoyo alimentario	
Otorgar desayunos escolares calientes y fríos a niñas, niños y adolescentes en primarias, secundarias y bachilleratos en municipios vulnerables Otorgar despensas a niñas y niños de 1 a 3 años con carencia alimentaria para iniciar una correcta nutrición	De las mujeres, jóvenes y niños indígenas
076 Universidad Intercultural del Estado de Puebla	
E063 Promoción y atención de la educación superior con respecto a la diversidad cultural	
Atender a estudiantes indígenas de nuevo ingreso bajo un modelo de interculturalidad Formar al personal directivo, administrativo y docente para fortalecer la educación con un enfoque de interculturalidad e inclusión social	De la cultura y educación indígena De los pueblos indígenas y sus comunidades

Gobierno del Estado de Puebla
Presupuesto de Egresos para el Ejercicio Fiscal 2020
Programas Presupuestarios que inciden en el Desarrollo de los Pueblos Originarios

Eje del PED / Ejecutor de Gasto / Programa Presupuestario / Acciones	Derechos
Formar estudiantes a través de un servicio integral, intercultural para lograr una educación de calidad	De las mujeres, jóvenes y niños indígenas
118 Instituto Poblano de Asistencia al Migrante	
P002 Programa de asistencia al migrante poblano	
Otorgar capacitaciones a ciudadanos poblanos repatriados	
Realizar trámites de documentos oficiales a ciudadanos poblanos radicados en Estados Unidos	De la libre determinación
Reunificar a adultos mayores con su familia	
130 Secretaría de Cultura	
F031 Programa de promoción, difusión y conservación del patrimonio cultural	
Realizar capacitaciones empresariales y de innovación para los artesanos de la entidad con el objetivo de generar procesos de valor agregado, así como de precio justo, que empodere a los artesanos en el mercado	De la cultura y educación indígena
Realizar actividades de promoción y difusión del ritual y danza de voladores a fin de contribuir al fomento y preservación de la danza tradicional	
Realizar el festival Huey Atlíxcáyotl Encuentro con las Etnias Patrimonio Cultural del Estado a fin de conservar y difundir las tradiciones y las danzas tradicionales del Estado de Puebla	De los pueblos indígenas y sus comunidades
Gestionar proyectos culturales, para el rescate de las tradiciones y fortalecer la participación e intercambio sociocultural de las regiones indígenas del Estado	
F033 Programa de artes y fomento cultural	
Realizar talleres de capacitación artística en diferentes municipios del interior del Estado, a fin de contribuir al desarrollo de la región	De los pueblos indígenas y sus comunidades
Realizar conciertos, dentro del proyecto Centro de Capacitación de Música de Banda (CECAMBA), a fin de conservar y preservar la música de viento del interior del Estado	
134 Secretaría de Igualdad Sustantiva	
E141 Desarrollo integral de los pueblos indígenas	
Realizar acciones para el reconocimiento de los derechos humanos de los pueblos indígenas y su fácil acceso	
Gestionar proyectos productivos ante instituciones gubernamentales	
Promover la participación en capacitaciones de personas hablantes de lenguas maternas, interesados en ser interpretes certificados	De la cultura y educación indígena
Realizar informes sobre la identificación de las carencias a través de la gestión interinstitucional, en las comunidades indígenas del Estado	

Gobierno del Estado de Puebla
Presupuesto de Egresos para el Ejercicio Fiscal 2020
Programas Presupuestarios que inciden en el Desarrollo de los Pueblos Originarios

Eje del PED / Ejecutor de Gasto / Programa Presupuestario / Acciones	Derechos
Promover becas educativas a través de un proceso de selección para la asignación	
Promover actividades lúdicas que fomenten la interacción y sana convivencia intercultural	De los pueblos indígenas y sus comunidades
Crear un atlas para el reconocimiento y promoción de la diversidad cultural de los pueblos indígenas, mediante acciones para el fortalecimiento de derechos e inclusión social	
E163 Coordinación de políticas para la Igualdad Sustantiva entre Mujeres y Hombres	
Implementar estrategias integrales de capacitación en igualdad de género y empoderamiento de las mujeres	
Realizar acciones institucionales para el reconocimiento de los derechos humanos de las mujeres e interseccionalidad	
Implementar estrategias y acciones de comunicación y difusión en materia de igualdad sustantiva de género	
Operar sistemas estatales para la igualdad entre mujeres y hombres, así como para prevenir, atender, sancionar y erradicar la violencia contra las mujeres en el Estado de Puebla	
Realizar acciones para la prevención de la violencia hacia las mujeres y niñas dirigidas al sector público, privado y social, instituciones educativas y población en general (pláticas, talleres, conferencias)	
Proporcionar servicios de atención especializada a mujeres en situación de violencia a través de asesorías jurídicas, psicológicas, médicas y de trabajo social, otorgadas en veinte diferentes Unidades Integrales de Atención	De las mujeres, jóvenes y niños indígenas
Capacitar y certificar a mujeres formadoras, sobre temas de igualdad sustantiva, perspectiva de género y derechos humanos, que capaciten a mujeres de las 22 regiones del Estado de Puebla	
Crear y difundir campañas estratégicas a través de visibilización, concientización y acompañamiento en materia de igualdad sustantiva entre mujeres y hombres	
Realizar reuniones regionales con municipios y dar seguimiento a los avances respecto a los Sistemas: Estatal para la Igualdad Entre Mujeres y Hombres, así como el Estatal para Prevenir, Atender, Sancionar y Erradicar la Violencia Contra las Mujeres del Estado de Puebla	
Validar servicios y acciones para la prevención y atención de la violencia contra las mujeres	
Eje 5 - Gobierno Democrático, Innovador y Transparente	
002 Ejecutivo del Estado	
E055 Gestión ciudadana de la oficina del Ejecutivo del Estado	
Gestionar y realizar el seguimiento a las peticiones de la ciudadanía en la Coordinación de atención ciudadana ante las instancias correspondientes	De la participación indígena en la planeación del desarrollo estatal y municipal
	De los pueblos indígenas y sus comunidades

Gobierno del Estado de Puebla Presupuesto de Egresos para el Ejercicio Fiscal 2020 Programas Presupuestarios que inciden en el Desarrollo de los Pueblos Originarios	
Eje del PED / Ejecutor de Gasto / Programa Presupuestario / Acciones	Derechos
103 Puebla Comunicaciones	
F003 Modelos de comunicación que contribuyan al desarrollo educativo y cultural	
Transmitir programas de radio y televisión con contenidos educativos, culturales e información noticiosa con sensibilidad e identidad de los pueblos indígenas	De la cultura y educación indígena
113 Coordinación Estatal de Transparencia y Gobierno Abierto	
E154 Transparencia y gobierno abierto	
Implementar mecanismos de accesibilidad universal en los procedimientos de transparencia, acceso a la información, protección de datos personales y gobierno abierto, fomentando la participación indígena	De la participación indígena en la planeación del desarrollo estatal y municipal

5. PROGRAMAS PRESUPUESTARIOS QUE INCIDEN EN EL MEJORAMIENTO DE LA INFRAESTRUCTURA ESTATAL

La dotación adecuada de infraestructura es una condición necesaria para reducir los niveles de rezago en la entidad, en ese sentido para el Ejercicio Fiscal 2020, se establece dicha temática como una estrategia prioritaria e integral que permitirá generar el desarrollo, bienestar y crecimiento económico del estado:

Gobierno del Estado de Puebla Presupuesto de Egresos para el Ejercicio Fiscal 2020 Programas Presupuestarios que inciden en el mejoramiento de la Infraestructura Estatal	
Estrategia Transversal / Ejecutor de Gasto / Programa Presupuestario / Acciones	
Eje 1 - Fortalecer los sistemas de infraestructura y equipamiento que contribuyan para la construcción de la paz y el acceso a la justicia en las regiones del Estado	
003 Poder Judicial	
R003 Sistema de justicia	
Modernizar juzgados con infraestructura tecnológica	
Dotar de equipamiento a los Centros de Impartición de Justicia alrededor del Estado	
069 Secretaría de Seguridad Pública	
E003 Sistema policial	
Garantizar la disponibilidad de la infraestructura de radiocomunicación para estar en contacto con el Centro Nacional de Información	
Brindar servicios de comunicación e integración a la Red Estatal de Comunicaciones a las instituciones de seguridad pública y procuración de justicia	
Dar mantenimiento a la infraestructura tecnológica de inteligencia e investigación	

Gobierno del Estado de Puebla
Presupuesto de Egresos para el Ejercicio Fiscal 2020
Programas Presupuestarios que inciden en el mejoramiento de la Infraestructura Estatal

Estrategia Transversal / Ejecutor de Gasto / Programa Presupuestario / Acciones

078 Consejo Estatal de Coordinación del Sistema Nacional de Seguridad Pública

E087 Seguridad pública

Desarrollo de estrategias y acciones para que el Centro de Comando, Control, Comunicaciones y Cómputo (C5) cuente con tecnología de vanguardia

Eje 2 - Fortalecer la infraestructura y tecnología en el sector primario para el desarrollo productivo de la actividad primaria en las regiones del Estado

125 Secretaría de Desarrollo Rural

E015 Modernización y tecnificación del campo

Obras de captación de agua, para el aumento de la capacidad de almacenamiento de las unidades de producción: acciones complementarias y supervisión

Eje 3 - Mejorar los sistemas de transporte e infraestructura carretera y productiva que fomenten el desarrollo económico con un enfoque sostenible

081 Carreteras de Cuota Puebla

G018 Supervisión, inspección y vigilancia de la operación, conservación, mantenimiento y construcción de la infraestructura de cuota de jurisdicción estatal

Supervisar la construcción de nuevas carreteras de cuota

Verificar la conservación y el mantenimiento de la infraestructura carretera de la jurisdicción Estatal concesionada

132 Secretaría de Infraestructura

K006 Instrumentación de los programas y proyectos de inversión pública

Implementar programas para la reconstrucción, modernización y rehabilitación de carreteras alimentadoras en los municipios del Estado

Ejecutar obra pública y servicios relacionados a esta para fomentar el desarrollo de los municipios del Estado

Supervisar el avance físico de las obras en proceso

Proyectos de infraestructura para la creación de espacios con accesos adecuados

Proyectos de infraestructura vial y urbana para los principales municipios de cada región del Estado

K056 Impulso a la conectividad a través de la infraestructura

Acciones de obra y/o servicios relacionados para mejorar la conectividad del Estado

Reconstrucción y conservación de carreteras y caminos

Supervisar la ejecución de obra de infraestructura vial en zona metropolitana

133 Secretaría de Movilidad y Transporte

E043 Programa de movilidad

Optimizar la movilidad urbana en la zona metropolitana de Puebla

Colocar señalización en vías de jurisdicción estatal

Desarrollar proyectos de infraestructura para la movilidad no motorizada en zonas urbanas del Estado

Eje 4 - Fortalecer los sistemas de infraestructura y equipamiento que permitan el desarrollo integral de los habitantes del estado

020 Comisión Estatal de Agua y Saneamiento de Puebla

Gobierno del Estado de Puebla
Presupuesto de Egresos para el Ejercicio Fiscal 2020
Programas Presupuestarios que inciden en el mejoramiento de la Infraestructura Estatal

Estrategia Transversal / Ejecutor de Gasto / Programa Presupuestario / Acciones

E028 Prestación y regularización de servicios en materia de agua y saneamiento

Mantenimiento preventivo y correctivo a los sistemas de drenaje y alcantarillado para su óptimo funcionamiento
Desarrollar actividades para mejorar la calidad de agua en el Estado
Ejecutar obra pública para mejorar las áreas hidráulicas en ríos, barrancas y vasos reguladores para mejorar la calidad y la prestación del servicio de agua potable en los municipios y sus sistemas operadores

S088 Agua potable, drenaje y tratamiento

Estudios y proyectos de infraestructura hidráulica
Obras de infraestructura de alcantarillado sanitario, plantas de tratamiento y captación pluvial
Obras de infraestructura de agua potable

024 Comité Administrador Poblano para la Construcción de Espacios Educativos

E067 Administración de recursos para la infraestructura educativa

Contratar y supervisar la ejecución de obras de construcción y rehabilitación de espacios educativos
Dotar de equipamiento a los espacios educativos públicos del Estado

K007 Proyectos de infraestructura social del sector educativo

Ejecutar obras para la construcción y rehabilitación de espacios educativos de nivel superior
Ejecutar obra para la construcción y rehabilitación de espacios educativos de nivel básico y medio superior

059 Secretaría del Bienestar

E135 Transformar tu vivienda

Ejecutar acciones para la construcción y ampliación de las viviendas

E139 Transformar tu entorno urbano

Dotar de servicios públicos a las viviendas en situación de pobreza
Suministrar infraestructura a las viviendas que carecen de acceso a la energía eléctrica, agua potable y saneamiento

077 Universidad Interserrana del Estado de Puebla-Ahuacatlán

E014 Impartir educación superior en los niveles de licenciatura y especialización tecnológica

Dotar de equipamiento y realizar el mantenimiento de las instalaciones de la Universidad

088 Universidad Interserrana del Estado de Puebla-Chilchotla

E014 Impartir educación superior en los niveles de licenciatura y especialización tecnológica

Dotar de equipamiento y realizar el mantenimiento de las instalaciones de la Universidad

098 Universidad Politécnica Metropolitana de Puebla

E013 Promoción y atención de la educación superior en universidades politécnicas

Dotar de equipamiento y realizar el mantenimiento de las instalaciones de la Universidad

Gobierno del Estado de Puebla
Presupuesto de Egresos para el Ejercicio Fiscal 2020
Programas Presupuestarios que inciden en el mejoramiento de la Infraestructura Estatal

Estrategia Transversal / Ejecutor de Gasto / Programa Presupuestario / Acciones

Eje 5 - Mejorar la infraestructura y equipamiento gubernamental en las regiones de la entidad a fin de facilitar el acceso a los servicios públicos

103 Puebla Comunicaciones

F003 Modelos de comunicación que contribuyan al desarrollo educativo y cultural

Dar mantenimiento preventivo a la infraestructura de las redes de radio y televisión públicas

Dar mantenimiento especializado a la infraestructura tecnológica de la Red de Educación, Salud y Gobierno (RESG)

117 Coordinación General de Comunicación y Agenda Digital

E155 Desarrollo, administración y difusión de la comunicación social y agenda digital

Instalación de infraestructura de interconectividad digital homogénea

127 Secretaría de Administración

P024 Gobierno electrónico

Renovar la infraestructura tecnológica de las instituciones de la administración pública estatal

Atender los requerimientos de soporte y mantenimiento a la infraestructura de las instituciones públicas del Estado

6. PROGRAMAS PRESUPUESTARIOS QUE INCIDEN EN EL CUIDADO AMBIENTAL Y ATENCIÓN AL CAMBIO CLIMÁTICO

En congruencia con el modelo de Desarrollo Sustentable, se establece a través de los Programas Presupuestarios acciones que permitan coordinar y aplicar una adecuada estrategia ambiental que promueva la cultura ecológica sustentable en la entidad, a fin de proteger, aprovechar y conservar los recursos naturales:

Gobierno del Estado de Puebla

Presupuesto de Egresos para el Ejercicio Fiscal 2020

Programas para Impulsar el Cuidado Ambiental y Atención al Cambio Climático

Estrategia Transversal / Ejecutor de Gasto / Programa Presupuestario / Acciones

Eje 1 - Implementar Mecanismos de Coordinación Interinstitucional donde se Procure el Acceso a un Ambiente Sano para el Presente y las Poblaciones Futuras

004 Secretaría de Gobernación

E075 Protección a la sociedad

Realizar acciones para la prevención de riesgos por agentes perturbadores naturales y antrópicos

E146 Desarrollo político

Incorporar asentamientos humanos irregulares al desarrollo urbano sustentable para dar certeza jurídica en materia de tenencia de la tierra

069 Secretaría de Seguridad Pública

E003 Sistema policial

Realizar operativos contra incendios, de prevención y servicios de emergencia requeridos por la población, en caso de siniestros y desastres naturales o provocados por el hombre

Gobierno del Estado de Puebla
Presupuesto de Egresos para el Ejercicio Fiscal 2020
Programas para Impulsar el Cuidado Ambiental y Atención al Cambio Climático
Estrategia Transversal / Ejecutor de Gasto / Programa Presupuestario / Acciones

Eje 2 - Promover Mecanismos de Adaptación en el Medio Rural para Mitigar los Impactos Negativos del Cambio Climático y de la Contaminación Ambiental

124 Secretaría de Medio Ambiente, Desarrollo Sustentable y Ordenamiento Territorial

E020 Conservación y manejo de recursos naturales

- Efectuar jornadas de reforestación
- Elaboración del programa de manejo del área natural protegida Lagos de Tepeyahualco
- Realizar pláticas relacionadas con la conservación de la biodiversidad en las áreas naturales protegidas de jurisdicción estatal

E021 Mejora de las condiciones ambientales

- Operación de la planta regional de separación y compactación de residuos en la región de Huejotzingo
- Otorgar autorizaciones para el manejo integral de residuos sólidos urbanos y de manejo especial
- Autorizar centros de acopio, almacenamiento y reciclaje para residuos de manejo especial
- Brindar asesoría para el manejo de residuos sólidos urbanos y de manejo especial
- Realizar dictámenes, factibilidades y/o autorizaciones correspondientes al impacto ambiental y uso de suelo
- Realizar acciones de promoción en materia de ordenamiento territorial en el Estado de Puebla
- Realizar monitoreos de la calidad del agua de las estaciones de monitoreo de los ríos del Estado de Puebla
- Regularizar fuentes fijas contaminantes en el Estado de Puebla
- Difundir a través de los medios de comunicación los beneficios de los programas de medio ambiente
- Supervisar proyectos estratégicos en materia de medio ambiente
- Generar escenarios climáticos para el Estado de Puebla en materia de precipitación y temperatura
- Realizar reuniones de coordinación de trabajo en materia de agua, aire, energía, cambio climático, residuos y ciudades inteligentes
- Dar seguimiento a los acuerdos de trabajo para la ejecución de las políticas públicas en materia de medio ambiente

E022 Inspección y vigilancia vehicular, ambiental, forestal y ordenamiento territorial

- Otorgar certeza jurídica a las personas físicas y/o morales sometidas a procedimientos administrativos en materia ambiental
- Realizar acciones de ordenamiento territorial, impacto ambiental y gestión del suelo
- Realizar acciones en materia de desarrollo sustentable

E128 Programa nacional forestal-protección forestal

- Realizar pláticas para prevenir incendios forestales y la degradación del suelo
- Realizar pláticas sobre la importancia de la conservación de los recursos naturales, la biodiversidad y la restauración de ecosistemas
- Informar sobre la reforestación en áreas verdes en sus diferentes modalidades
- Impartir pláticas para impulsar la producción de especies nativas de árboles para la reforestación en la entidad
- Realizar reforestaciones en áreas deforestadas
- Realizar mantenimientos y reforestación en el Ejido Ozumba del Municipio San José Chiapa y del parque estatal General Lázaro Cárdenas Flor del Bosque

Gobierno del Estado de Puebla
Presupuesto de Egresos para el Ejercicio Fiscal 2020
Programas para Impulsar el Cuidado Ambiental y Atención al Cambio Climático
Estrategia Transversal / Ejecutor de Gasto / Programa Presupuestario / Acciones

M002 Apoyo administrativo y jurídico para las actividades en materia de medio ambiente

Realizar y emitir resoluciones a procedimientos administrativos en materia ambiental

125 Secretaría de Desarrollo Rural

E015 Modernización y tecnificación del campo

Atender hectáreas cultivables con acciones de análisis de suelos

E016 Programa ganadero, apícola y acuícola

Asesorar a unidades de producción pecuaria para la generación y preservación de PyMes vinculadas al subsector

Eje 3 - Impulsar Esquemas Ambientalmente Sostenibles en las actividades Económicas para Reducir el Impacto al Cambio Climático

129 Secretaría de Economía

E056 Emprendimiento y fomento MiPyMes

Crear ecosistemas de innovación para el desarrollo tecnológico

F034 Atracción de inversiones

Realizar acciones de promoción para la inversión en el ramo de energías sustentables

Eje 4 - Impulsar la Inclusión de los Grupos en Situación Vulnerable en el Desarrollo Sostenible en el Estado

013 Servicios de Salud del Estado de Puebla

E149 Protección en salud y servicios de salud a la comunidad

Realizar determinaciones de cloro residual libre en agua realizadas

Realizar muestras de análisis microbiológicos y fisicoquímicos de alimentos, agua, sal y superficies inertes, orina, suero, hígado y carne bovina ingresadas y analizadas en la coordinación de vigilancia sanitaria

020 Comisión Estatal de Agua y Saneamiento de Puebla

E028 Prestación y regularización de servicios en materia de agua y saneamiento

Implementar actividades de saneamiento y calidad del agua en el estado

Realizar acciones de mejora a las áreas hidráulicas en ríos, barrancas y vasos reguladores y en la calidad y la prestación del servicio de agua potable a los municipios y sistemas operadores

E029 Capacitación ambiental y desarrollo sustentable

Realizar eventos de cultura de agua

Crear espacio de cultura del agua

Fortalecer espacios de cultura del agua existentes

Supervisar espacios de cultura del agua

Realizar capacitaciones en materia de cultura del agua

Realizar acciones de desinfección de sistemas de abastecimiento y distribución del agua

Gobierno del Estado de Puebla
Presupuesto de Egresos para el Ejercicio Fiscal 2020
Programas para Impulsar el Cuidado Ambiental y Atención al Cambio Climático
Estrategia Transversal / Ejecutor de Gasto / Programa Presupuestario / Acciones

R006 Programa para incentivar el desarrollo organizacional de los consejos de cuenca

Dar seguimiento a reuniones para la supervisión de acciones en los acuíferos por los 4 Comités Técnicos de Aguas Subterráneas (COTAS)
Dar seguimiento a reuniones de información e implementación de acciones de consejos de cuenca y a grupos especializados de saneamiento
Realizar acciones para capacitar y asesorar a los prestadores de servicio de agua potable

S088 Agua potable, drenaje y saneamiento

Ejecutar Programas de obras de agua potable
Ejecutar programas de obras de tratamiento de aguas residuales y captación de agua pluvial

038 Instituto Tecnológico Superior de Teziutlán

E068 Educación superior tecnológica

Dar mantenimiento y actualización a un sistema de gestión ambiental

059 Secretaría de Bienestar

E039 Acercamiento y concentración de servicios gubernamentales

Ejecutar proyectos sustentables, subsidiados mediante acciones objetivas, con el Programa Calidez Sustentable

E139 Transformar tu entorno urbano

Suministrar en las viviendas servicio de saneamiento
Suministrar servicio de agua potable en las viviendas

062 Instituto Tecnológico Superior de San Martín Texmelucan

E068 Educación superior tecnológica

Realizar auditorías internas en calidad y ambiental

065 Universidad Politécnica de Puebla

E013 Promoción y atención de la educación superior en universidades politécnicas

Realizar talleres para incrementar el compromiso con el desarrollo sustentable en la operación de la universidad

098 Universidad Politécnica Metropolitana de Puebla

E013 Promoción y atención de la educación superior en universidades politécnicas

Implementar un Modelo Bilingüe, Internacional y Sustentable

109 Instituto Tecnológico Superior de Tlatlauquitepec

E068 Educación superior tecnológica

Realizar acciones para obtener la acreditación de la carrera de ingeniería en innovación agrícola sustentable

111 Universidad Tecnológica Bilingüe Internacional y Sustentable de Puebla

E071 Promoción y atención de la educación tecnológica superior

Realizar vinculaciones entre los sectores público y privado con la Universidad Tecnológica Bilingüe, Internacional y Sustentable de Puebla

Gobierno del Estado de Puebla
Presupuesto de Egresos para el Ejercicio Fiscal 2020
Programas para Impulsar el Cuidado Ambiental y Atención al Cambio Climático
Estrategia Transversal / Ejecutor de Gasto / Programa Presupuestario / Acciones
Eje 5 - Fomentar una Cultura Institucional e Innovadora para el Desarrollo Sostenible
126 Secretaría de Planeación y Finanzas
P003 Gestión para resultados en la administración pública
Participar en reuniones de comités y/o comisiones relacionadas con los programas de prevención y atención de desastres naturales

7. PROGRAMAS PRESUPUESTARIOS QUE INCIDEN EN LA PROTECCIÓN DE LOS DERECHOS HUMANOS

El Estado de Puebla promueve el respeto a los Derechos Humanos reconocidos en nuestra Constitución y en los Tratados Internacionales, de conformidad con los principios de universalidad, interdependencia, indivisibilidad y progresividad, mismos que están alineados desde un enfoque transversal con los Programas Presupuestarios:

Gobierno del Estado de Puebla	
Presupuesto de Egresos para el Ejercicio Fiscal 2020	
Programas Presupuestarios que inciden en la Protección de los Derechos Humanos	
Eje del PED / Ejecutor de Gasto / Programa Presupuestario / Derecho Humano	
Eje 1 - Seguridad Pública, Justicia y Estado de Derecho	
003 Poder Judicial	
R003 Sistema de justicia	
Igualdad ante la ley	Seguridad jurídica en los juicios penales
Derecho de acceso a la justicia	Derecho a la reparación integral y a la máxima protección
Seguridad jurídica para los procesados en materia penal	Derecho a la reparación integral del daño
Derechos de la víctima u ofendido	Derecho a la reparación por violaciones a los derechos humanos
Seguridad jurídica en las detenciones ante autoridad judicial	Derecho de audiencia y debido proceso penal
Seguridad jurídica respecto de la imposición de sanciones y multas	
004 Secretaría de Gobernación	
E073 Prevención del delito, derechos humanos y participación ciudadana	
Derecho a la igualdad y prohibición de discriminación	Libertad de imprenta
Igualdad entre mujeres y hombres	Libertad de asociación, reunión y manifestación
Derecho a la integridad y seguridad personales	Derecho de acceso a la justicia
Libertad de expresión	Principio de legalidad
Libertad de conciencia	Derecho a la salud

Gobierno del Estado de Puebla
Presupuesto de Egresos para el Ejercicio Fiscal 2020
Programas Presupuestarios que inciden en la Protección de los Derechos Humanos
Eje del PED / Ejecutor de Gasto / Programa Presupuestario / Derecho Humano

E077 Legalidad

Derecho de acceso a la justicia

021 Comisión de Derechos Humanos del Estado de Puebla

E030 Promoción y procuración de la protección de los derechos humanos

Derecho a la vida	Derecho de acceso a la información
Derecho a la igualdad y prohibición de discriminación	Derecho a la protección de datos personales
Igualdad entre mujeres y hombres	Derecho de petición
Igualdad ante la ley	Derecho a la ciudadanía
Libertad de la persona	Derecho a la reparación integral y a la máxima protección
Derecho a la integridad y seguridad personales	Derecho a la educación
Libertad al trabajo, profesión, industria o comercio	Derecho a la salud
Libertad de expresión	Derecho a la vivienda
Libertad de conciencia	Derecho al agua y saneamiento
Libertad de imprenta	Derecho a la alimentación
Libertad de asociación, reunión, y manifestación	Derecho a un medio ambiente sano
Libertad religiosa y de culto	Derecho a la identidad y al libre desarrollo de la personalidad
Derecho de acceso a la justicia	Derechos de los pueblos y comunidades Indígenas
Derecho a la irretroactividad de la ley	Derechos agrarios
Principio de legalidad	Derecho de acceso a la cultura
Seguridad jurídica en materia de detención	Derecho a la cultura física y al deporte
Seguridad jurídica para los procesados en materia penal	Derecho al trabajo
Derechos de la víctima u ofendido	Derecho de la seguridad social
Seguridad jurídica en las detenciones ante autoridad judicial	Derechos de las niñas, niños y adolescentes
Seguridad jurídica respecto de la imposición de sanciones y multas	Derechos de las personas con discapacidad
Seguridad jurídica en los juicios penales	Derechos de las personas migrantes
Derecho a la inviolabilidad del domicilio	Derecho a la reparación integral del daño
Derecho a la inviolabilidad de las comunicaciones privadas	Derecho a la reparación por violaciones a los derechos humanos
Derecho a la propiedad	Derecho de audiencia y debido proceso penal
Derechos sexuales y reproductivos	Derechos de las personas adultas mayores

069 Secretaría de Seguridad Pública

E001 Programa Nacional de Prevención del Delito

Igualdad ante la ley Principio de legalidad

Gobierno del Estado de Puebla
Presupuesto de Egresos para el Ejercicio Fiscal 2020
Programas Presupuestarios que inciden en la Protección de los Derechos Humanos
Eje del PED / Ejecutor de Gasto / Programa Presupuestario / Derecho Humano

E002 Reinserción social	
Igualdad ante la ley	Derechos de las niñas, niños y adolescentes
Principio de legalidad	
E003 Sistema policial	
Derecho a la igualdad y prohibición de discriminación	Principio de legalidad
110 Fiscalía General del Estado	
E151 Persecución de los delitos del orden común y promoción de una pronta, completa y debida impartición de justicia	
Derecho a la vida	Derechos de la víctima u ofendido
Derecho a la integridad y seguridad personales	Derecho de petición
Derecho a la igualdad y prohibición de discriminación	Derecho a la reparación integral y a la máxima protección
Derecho de acceso a la justicia	Derechos de los pueblos y comunidades indígenas
Principio de legalidad	Derechos de las niñas, niños y adolescentes
Seguridad jurídica en materia de detención	Derecho a la reparación integral del daño
Eje 2 - Recuperación del Campo Poblano	
125 Secretaría de Desarrollo Rural	
E018 Impulso a la comercialización agrícola	
Derechos de los pueblos y comunidades indígenas	
Eje 3 - Desarrollo Económico para Todas y Todos	
028 Instituto de Capacitación para el Trabajo del Estado de Puebla	
E148 Promoción de la capacitación para el trabajo	
Derecho al trabajo	
112 Museos Puebla	
E153 Administración y promoción de museos	
Derecho de acceso a la cultura	
128 Secretaría de Trabajo	
S039 Programa de apoyo al empleo (PAE)	
Derecho al trabajo	
Eje 4 - Disminución de las Desigualdades	
012 Secretaría de Educación	
E004 Educación básica	
Derecho a la igualdad y prohibición de discriminación	Derecho a la educación
Libertad de conciencia	Derechos de las personas con discapacidad
E005 Educación media superior	
Derecho a la igualdad y prohibición de discriminación	Derechos de las personas con discapacidad

Gobierno del Estado de Puebla
Presupuesto de Egresos para el Ejercicio Fiscal 2020
Programas Presupuestarios que inciden en la Protección de los Derechos Humanos
Eje del PED / Ejecutor de Gasto / Programa Presupuestario / Derecho Humano

Libertad de conciencia	
E006 Educación superior	
Libertad de conciencia	Derecho a la igualdad y prohibición de discriminación
E033 Promoción, organización y desarrollo del deporte	
Derecho a la igualdad y prohibición de discriminación	Libertad de conciencia
E062 Ejecución de políticas y acciones para el desarrollo integral de la juventud	
Derecho a la igualdad y prohibición de discriminación	Libertad de conciencia
F012 Educación y cultura indígena	
Derechos de los pueblos y comunidades indígenas	Libertad de conciencia
M008 Apoyo administrativo del sector educativo	
Principio de legalidad	
013 Servicios de Salud del Estado de Puebla	
E149 Protección en salud y servicios de salud a la comunidad	
Derecho a la salud	
017 Colegio de Bachilleres del Estado de Puebla	
E027 Prestación de servicios de educación media superior	
Derecho a la educación	Derecho a la cultura física y al deporte
018 Colegio de Estudios Científicos y Tecnológicos del Estado de Puebla	
E131 Prestación de servicios de educación media superior tecnológica	
Derecho a la educación	Derecho a la cultura física y al deporte
020 Comisión Estatal de Agua y Saneamiento de Puebla	
E028 Prestación y regularización de servicios en materia de agua y saneamiento	
Derecho al agua y saneamiento	
E029 Capacitación ambiental y desarrollo sustentable	
Derecho al agua y saneamiento	
R006 Programa para incentivar el desarrollo organizacional de los consejos de cuenca	
Derecho al agua y saneamiento	
S088 Agua potable, drenaje y tratamiento	
Derecho al agua y saneamiento	
025 Consejo de Ciencia y Tecnología del Estado de Puebla	
E078 Investigación, desarrollo e innovación científica y tecnológica	
Derecho a la educación	

Gobierno del Estado de Puebla
Presupuesto de Egresos para el Ejercicio Fiscal 2020
Programas Presupuestarios que inciden en la Protección de los Derechos Humanos

Eje del PED / Ejecutor de Gasto / Programa Presupuestario / Derecho Humano

Institutos Tecnológicos Superiores		
E068 Educación superior tecnológica	Derecho a la educación	
031 Instituto Estatal de Educación para Adultos		
S006 Atención a la demanda de educación para adultos	Derecho a la educación	Derechos de las personas adultas mayores
032 Instituto Poblano de las Mujeres		
E069 Programa estatal para el desarrollo de las mujeres	Igualdad entre mujeres y hombres	
042 Sistema para el Desarrollo Integral de la Familia del Estado de Puebla		
E079 Prestación de servicios de asistencia social para el bienestar familiar	Derechos de las niñas, niños y adolescentes Derechos de las personas con discapacidad	Derechos de las personas adultas mayores
E126 Programa de apoyo alimentario	Derecho a la alimentación	
Universidades Tecnológicas		
E071 Promoción y atención de la educación tecnológica superior	Derecho a la educación	
076 Universidad Intercultural del Estado de Puebla		
E063 Promoción y atención de la educación superior con respecto a la diversidad cultural	Derecho a la educación Derechos de los pueblos y comunidades indígenas	Derecho a la cultura física y al deporte
077 Universidad Interserrana del Estado de Puebla-Ahuacatlán		
E014 Impartir educación superior en los niveles de licenciatura y especialización tecnológica	Derecho a la educación	Derecho a la cultura física y al deporte
Universidades Politécnicas		
E013 Promoción y atención de la educación superior en universidades politécnicas	Derecho a la educación	Derecho a la cultura física y al deporte
084 Universidad Interserrana del Estado de Puebla-Chilchotla		
E014 Impartir educación superior en los niveles de licenciatura y especialización tecnológica	Derecho a la educación	Derecho a la cultura física y al deporte

Gobierno del Estado de Puebla
Presupuesto de Egresos para el Ejercicio Fiscal 2020
Programas Presupuestarios que inciden en la Protección de los Derechos Humanos
Eje del PED / Ejecutor de Gasto / Programa Presupuestario / Derecho Humano

101 Colegio de Educación Profesional Técnica del Estado de Puebla	
E129 Formación de profesionales técnicos y técnico bachiller	
Derecho a la educación	Derecho a la cultura física y al deporte
108 Régimen Estatal de Protección Social en Salud	
E025 Seguro popular	
Derecho a la salud	
116 Instituto de Profesionalización del Magisterio Poblano	
R020 Profesionalización del magisterio poblano	
Derecho a la educación	
118 Instituto Poblano de Asistencia al Migrante	
P002 Programa de asistencia al migrante poblano	
Derechos de las personas migrantes	
122 Benemérita Universidad Autónoma de Puebla	
E156 Benemérita universidad autónoma de Puebla	
Derecho a la educación	
134 Secretaría de Igualdad Sustantiva	
E141 Desarrollo integral de los pueblos indígenas	
Derecho a la igualdad y prohibición de discriminación	Derecho de acceso a la justicia
Igualdad ante la ley	Derechos de los pueblos y comunidades indígenas
Libertad al trabajo, profesión, industria o comercio	
E169 Inclusión y desarrollo de las personas con discapacidad	
Derechos de las personas con discapacidad	
Eje 5 - Gobierno Democrático, Innovador y Transparente	
072 Instituto de Transparencia, Acceso a la Información Pública y Protección de Datos Personales del Estado de Puebla	
G002 Vigilancia para garantizar el acceso de las personas a la información pública	
Derecho de Acceso a la información	Derecho a la protección de datos personales
113 Coordinación Estatal de Transparencia y Gobierno Abierto	
E154 Transparencia y gobierno abierto	
Derecho de acceso a la información	Derecho a la protección de datos personales
119 Tribunal de Justicia Administrativa del Estado de Puebla	
R021 Impartición de justicia administrativa	
Seguridad jurídica respecto de la imposición de sanciones y multas	

APARTADO “F” RUBROS ESPECÍFICOS

1. FONDOS DE APORTACIONES (RAMO GENERAL 33)

Concepto	Importe
Total	36,723,267,008
Aportaciones	36,723,267,008
Fondo de Aportaciones para la Nómina Educativa y Gasto Operativo (FONE)	17,783,240,599
FONE - Servicios Personales	15,620,180,508
FONE - Otros de Gasto Corriente	873,573,759
FONE - Gasto de Operación	681,899,026
FONE - Fondo de Compensación	607,587,306
Fondo de Aportaciones para los Servicios de Salud (FASSA)	3,947,820,475
Fondo de Aportaciones para la Infraestructura Social (FAIS)	6,103,617,355
Infraestructura Social Estatal (FISE)	739,827,323
Infraestructura Social Municipal y de las Demarcaciones Territoriales del Distrito Federal (FISM D.F.)	5,363,790,032
Fondo de Aportaciones para el Fortalecimiento de los Municipios y de las Demarcaciones Territoriales del Distrito Federal (FORTAMUN D.F.)	4,365,518,859
Fondo de Aportaciones Múltiples (FAM)	1,386,132,019
FAM - Asistencia Social	736,002,451
FAM - Infraestructura Educativa Básica	466,936,695
FAM - Infraestructura Educativa Media Superior	48,887,420
FAM - Infraestructura Educativa Superior	134,305,453
Fondo de Aportaciones para la Educación Tecnológica y de Adultos (FAETA)	299,511,659
FAETA - Tecnológica	159,442,183
FAETA - Adultos	140,069,476
Fondo de Aportaciones para la Seguridad Pública de los Estados y del Distrito Federal (FASP)	235,927,737
Fondo de Aportaciones para el Fortalecimiento de las Entidades Federativas (FAFEF)	2,601,498,305

2. RECURSOS A INSTANCIAS DE IMPARTICIÓN DE JUSTICIA ADMINISTRATIVA E INSTITUCIONES DE INTERÉS PÚBLICO

a) Tribunal de Arbitraje de los Trabajadores al Servicio de los Poderes del Estado

Concepto	Importe
Suma	3,351,722
Servicios Personales	3,100,728
Remuneraciones al Personal de Carácter Permanente	954,048
Sueldos Base al Personal de Confianza	954,048

Concepto	Importe
Remuneraciones al Personal de Carácter Transitorio	363,276
Honorarios Asimilables a Salarios	363,276
Remuneraciones Adicionales y Especiales	1,475,094
Primas por Años de Servicios Efectivos Prestados	4,176
Primas de Vacaciones, Dominical y Gratificación de Fin de Año	201,589
Compensaciones	1,269,329
Seguridad Social	274,398
Aportaciones de Seguridad Social	248,052
Aportaciones al Sistema para el Retiro	26,346
Otras Prestaciones Sociales y Económicas	33,912
Prestaciones Contractuales	33,912
Materiales y Suministros	21,828
Materiales de Administración, Emisión de Documentos y Artículos Oficiales	21,828
Materiales, Útiles y Equipos Menores de Oficina	10,020
Materiales, Útiles y Equipos Menores de Tecnologías de la Información y Comunicaciones	11,808
Servicios Generales	229,166
Servicios de Arrendamiento	25,000
Arrendamiento de Mobiliario y Equipo de Administración, Educacional y Recreativo	25,000
Servicios Profesionales, Científicos, Técnicos y Otros Servicios	30,000
Servicios de Apoyo Administrativo, Traducción, Fotocopiado e Impresión	30,000
Servicios de Traslado y Viáticos	92,000
Pasajes Terrestres	55,000
Viáticos en el País	37,000
Otros Servicios Generales	82,166
Impuestos y Derechos	11,508
Impuesto Sobre Nóminas y Otros que se Deriven de una Relación Laboral	70,658

b) Junta Local de Conciliación y Arbitraje

Concepto	Importe
Suma	12,253,811
Servicios Personales	11,834,455
Remuneraciones al Personal de Carácter Permanente	3,651,912
Sueldos Base al Personal Base	990,708
Sueldos Base al Personal de Confianza	2,661,204

Concepto	Importe
Remuneraciones al Personal de Carácter Transitorio	1,709,100
Honorarios Asimilables a Salarios	1,709,100
Remuneraciones Adicionales y Especiales	4,226,945
Primas por Años de Servicios Efectivos Prestados	107,316
Primas de Vacaciones, Dominical y Gratificación de Fin de Año	854,504
Compensaciones	3,265,125
Seguridad Social	1,091,705
Aportaciones de Seguridad Social	984,485
Aportaciones al Sistema para el Retiro	107,220
Otras Prestaciones Sociales y Económicas	792,746
Prestaciones Contractuales	792,746
Pago de Estímulos a Servidores Públicos	362,047
Estímulos	362,047
Materiales y Suministros	35,778
Materiales de Administración, Emisión de Documentos y Artículos Oficiales	35,778
Materiales, Útiles y Equipos Menores de Oficina	20,708
Materiales, Útiles y Equipos Menores de Tecnologías de la Información y Comunicaciones	15,070
Servicios Generales	383,578
Servicios de Arrendamiento	25,000
Arrendamiento de Mobiliario y Equipo de Administración, Educacional y Recreativo	25,000
Servicios Profesionales, Científicos, Técnicos y Otros Servicios	60,500
Servicios de Apoyo Administrativo, Traducción, Fotocopiado e Impresión	60,500
Servicios de Traslado y Viáticos	18,000
Pasajes Terrestres	18,000
Otros Servicios Generales	280,078
Impuestos y Derechos	11,508
Impuesto Sobre Nóminas y Otros que se Deriven de una Relación Laboral	268,570

c) Instancia Contenciosa Administrativa

Concepto	Importe
Suma	4,824,603
Dirección Jurídica Contenciosa	2,647,646
Servicios Personales	2,572,345
Remuneraciones al Personal de Carácter Permanente	665,784
Sueldos Base al Personal Base	67,752
Sueldos Base al Personal de Confianza	598,032

Concepto	Importe
Remuneraciones al Personal de Carácter Transitorio	152,484
Honorarios Asimilables a Salarios	152,484
Remuneraciones Adicionales y Especiales	1,438,381
Primas por Años de Servicios Efectivos Prestados	6,732
Primas de Vacaciones, Dominical y Gratificación de Fin de Año	130,766
Compensaciones	1,300,883
Seguridad Social	201,538
Aportaciones de Seguridad Social	185,173
Aportaciones al Sistema para el Retiro	16,365
Otras Prestaciones Sociales y Económicas	84,827
Prestaciones Contractuales	84,827
Pago de Estímulos a Servidores Públicos	29,331
Estímulos	29,331
Materiales y Suministros	2,530
Alimentos y Utensilios	2,530
Productos Alimenticios para Personas	2,530
Servicios Generales	72,771
Servicios de Traslado y Viáticos	8,286
Pasajes Terrestres	318
Viáticos en el País	7,968
Otros Servicios Generales	64,485
Impuestos y Derechos	5,215
Impuesto Sobre Nóminas y Otros que se Deriven de una Relación Laboral	59,270
Dirección de Atención a Quejas y Denuncias	2,176,957
Servicios Personales	2,064,069
Remuneraciones al Personal de Carácter Permanente	643,536
Sueldos Base al Personal de Confianza	643,536
Remuneraciones Adicionales y Especiales	1,216,163
Primas por Años de Servicios Efectivos Prestados	6,300
Primas de Vacaciones, Dominical y Gratificación de Fin de Año	105,501
Compensaciones	1,104,362
Seguridad Social	180,190
Aportaciones de Seguridad Social	167,319
Aportaciones al Sistema para el Retiro	12,871
Otras Prestaciones Sociales y Económicas	24,180
Prestaciones Contractuales	24,180

Concepto	Importe
Materiales y Suministros	2,530
Alimentos y Utensilios	2,530
Productos Alimenticios para Personas	2,530
Servicios Generales	110,358
Servicios Básicos	21,192
Telefonía Celular	21,192
Servicios Profesionales, Científicos, Técnicos y Otros Servicios	20,091
Servicios de Apoyo Administrativo, Traducción, Fotocopiado e Impresión	20,091
Servicios de Traslado y Viáticos	16,678
Viáticos en el País	16,678
Otros Servicios Generales	52,397
Impuestos y Derechos	5,300
Impuesto Sobre Nóminas y Otros que se Deriven de una Relación Laboral	47,097

d) Prerrogativas a Partidos Políticos

Concepto	Importe
Total	255,356,599
Financiamiento Público para Otorgarse a los Partidos Políticos Acreditados y Registrados	255,356,599
Partido Acción Nacional	49,377,987
Partido Revolucionario Institucional	39,727,464
Partido de la Revolución Democrática	13,590,631
Partido del Trabajo	15,765,654
Partido Verde Ecologista de México	16,898,860
Partido Movimiento Ciudadano	14,266,899
Partido Nueva Alianza	14,011,014
Partido Compromiso Por Puebla	13,115,416
Partido Movimiento de Regeneración Nacional	73,595,682
Partido Pacto Social de Integración	5,006,992

e) Atención a Víctimas

Concepto	Importe
Total	27,625,522
Fondo Estatal de Ayuda, Asistencia y Reparación Integral para la Creación de la Comisión Estatal de Atención Integral a Víctimas del Delito	14,232,671
Comisión Ejecutiva Estatal de Atención a Víctimas	13,392,851

f) Aportación Solidaria Estatal en Salud

Aportación Solidaria Estatal en Salud	585,563,611
--	--------------------

g) Comisión de Búsqueda de Personas del Estado de Puebla

Comisión de Búsqueda de Personas del Estado de Puebla	20,771,339
--	-------------------

h) Atención para los Casos de Violencia de Género

Concepto	Importe
Suma	39,886,763
Sistema para el Desarrollo Integral de la Familia del Estado de Puebla	15,000,000
Fiscalía General del Estado	13,125,000
Instituto Poblano de las Mujeres	9,261,763
Servicios de Salud del Estado de Puebla	2,500,000

3. INFORMACIÓN PRESUPUESTARIA ESPECÍFICA**a) Prioridades de Gasto**

De conformidad con las funciones de cada ejecutor de gasto, las prioridades se orientan principalmente a los programas presupuestarios siguientes:

1. Gobierno	15,470,276,018
--------------------	-----------------------

Principales Programas:

- Administración Eficiente de Recursos del Gobierno del Estado
- Recaudación Eficiente
- Sistema Policial
- Instrumentación de los Programas y Proyectos de Inversión Pública
- Persecución de los Delitos del Orden Común y Promoción de una Pronta, Completa y Debida Impartición de Justicia
- Sistema de Justicia
- Reinserción Social
- Seguridad Pública
- Vigilancia para Garantizar el Libre Desarrollo de los Procesos Electorales
- Sistema Parlamentario
- Gestión Administrativa para la Eficiencia Institucional

- Fiscalización Superior
- Resoluciones Judiciales y Pago de Liquidaciones

2. Desarrollo Social	54,951,089,890
-----------------------------	-----------------------

Principales Programas:

- Educación Básica
- Educación Superior
- Apoyo Administrativo del Sector Educativo
- Protección en Salud y Servicios de Salud a la Comunidad
- Educación y Cultura Indígena
- Fortalecimiento de los Servicios de Salud
- Programa de Apoyo Alimentario
- Prestación de Servicios de Educación Media Superior
- Promoción y Atención de la Educación Tecnológica Superior
- Rectoría en Salud
- Educación Superior Tecnológica
- Prestación de Servicios de Asistencia Social para el Bienestar Familiar
- Desarrollo Comunitario
- Transformar tu Entorno Urbano

3. Desarrollo Económico	5,064,215,161
--------------------------------	----------------------

Principales Programas:

- Instrumentación de los Programas y Proyectos de Inversión Pública
- Proyectos de Infraestructura Social del Sector Educativo
- Modernización y Tecnificación del Campo
- Emprendimiento y Fomento MIPYMES
- Desarrollo Rural, Productividad de los Pequeños Productores
- Supervisión, Inspección y Vigilancia de la Operación, Conservación, Mantenimiento y Construcción de la Infraestructura de Cuota de Jurisdicción Estatal
- Fomento a la Fluidez de la Circulación Vehicular
- Apoyo Administrativo y Jurídico para las Actividades en Materia de Infraestructura
- Promoción y Publicidad Turística
- Trabajo Digno y Reforma Laboral
- Impulso a la Conectividad a Través de la Infraestructura
- Apoyo Administrativo y Jurídico en Materia de Turismo
- Microcréditos, Financiamiento Accesible y Aseguramiento
- Promoción de la Capacitación para el Trabajo
- Investigación, Desarrollo e Innovación Científica y Tecnológica
- Mejora de las Condiciones Ambientales

4. Otras No Clasificadas en Funciones Anteriores

19,530,912,108

Principales Programas:

- Pago de Deuda Pública
- Participaciones de las Entidades Federativas a los Municipios
- Fondo de Aportaciones para la Infraestructura Social Municipal (FISM)(R33)
- Fondo de Aportaciones para el Fortalecimiento de los Municipios (FORTAMUN)(R33)
- Fondo de Fomento Municipal

b) Programas y Proyectos de Inversión Pública

La presente cartera es de carácter informativo y no implica compromiso alguno de asignación de recursos y podrá ser modificada, suspendida o cancelada sin responsabilidad para la Secretaría.

Nombre del Programa o Proyecto	Municipio
Gobierno	
Construcción, Rehabilitación y Equipamiento de diversos edificios públicos del Estado de Puebla	Cobertura Estatal
Obras de Infraestructura y Equipamiento Público para la Procuración e Impartición de Justicia en el Estado de Puebla	Cobertura Estatal
Desarrollo Económico	
Obras de Desarrollo Turístico y Económico en el Estado de Puebla	Cobertura Estatal
Reconstrucción, mantenimiento y conservación de infraestructura carretera en estado de Puebla	Cobertura Estatal
Estudios y Proyectos Ejecutivos 2020	Cobertura Estatal
Desarrollo Social	
Programas de Vivienda y Servicios Comunes en el estado de Puebla	Cobertura Estatal
Obras de Infraestructura para la atención de Grupos Vulnerables en estado de Puebla	Cobertura Estatal
Construcción, mejoramiento y ampliación de Centros de Salud en el estado de Puebla	Cobertura Estatal
Obras de Infraestructura Educativa en escuelas de nivel básico, media superior y superior en el estado de Puebla	Cobertura Estatal
Obras de Mejoramiento Urbano y Vialidades en el Estado de Puebla	Cobertura Estatal
Obras de recreación, cultura y deporte en el estado de Puebla	Cobertura Estatal
Servicios Básicos de agua potable, alcantarillado y saneamiento en el estado de Puebla	Cobertura Estatal

c) Programas con Recursos Concurrentes por Orden de Gobierno

Nombre del Programa	Federal		Estatal		Municipal		Otros		Porcentaje Total (e) = (a) + (b) + (c) + (d)
	Dependencia / Entidad	Aportación (%)	Dependencia / Entidad	Aportación (%)	Dependencia/ Entidad	Aportación (%)	Dependencia/ Entidad	Aportación (%)	
		(a)		(b)		(c)		(d)	
FAETA - Adultos	Instituto Estatal de Educación para Adultos (IEEA)	100%							100%
FAETA - Tecnológica	Colegio de Educación Profesional Técnica del Estado de Puebla (CONALEP)	100%							100%
Fondo de Aportaciones para la Nómina Educativa y Gasto Operativo (FONE)	Secretaría de Educación	100%							100%
Benemérita Universidad Autónoma de Puebla (BUAP)	Benemérita Universidad Autónoma de Puebla (BUAP)	67%	Benemérita Universidad Autónoma de Puebla (BUAP)	33%					100%
Fondo de Aportaciones para los Servicios de Salud (FASSA)	Servicios de Salud del Estado de Puebla	100%							100%
Fondo de Aportaciones para el Fortalecimiento de los Municipios (FORTAMUN D.F.)	Secretaría de Bienestar	100%							100%
Fondo de Aportaciones Múltiples FAM - Asistencia Social	Sistema para el Desarrollo Integral de la Familia del Estado de Puebla	100%							100%
Fondo de Aportaciones Múltiples para la Infraestructura Educativa Básica (FAM-Básica)	Comité Administrador Poblano para la Construcción de Espacios Educativos	100%							100%
Fondo de Aportaciones Múltiples para la Infraestructura Educativa Superior (FAM-Superior)	Comité Administrador Poblano para la Construcción de Espacios Educativos	100%							100%
Fondo de Aportaciones para la Infraestructura Social Municipal (FISM D.F.)	Secretaría de Bienestar	100%							100%
Atención a la Salud y Medicamentos Gratuitos para la Población sin Seguridad Social Laboral	Servicios de Salud del Estado de Puebla	100%							100%
Seguro Médico Siglo XXI	Servicios de Salud del Estado de Puebla	100%							100%
Seguro Popular	Régimen Estatal de Protección Social en Salud	100%							100%
Fondo de Aportaciones para el Fortalecimiento de las Entidades Federativas (FAFEF)	Secretaría de Infraestructura	100%							100%
Fondo de Aportaciones para la Infraestructura Social Estatal (FISE)	Secretaría de Infraestructura	100%							100%
Fondo de Aportaciones para la Seguridad Pública de los Estados (FASP)	Consejo Estatal de Coordinación del Sistema Nacional de Seguridad Pública	69%	Consejo Estatal de Coordinación del Sistema Nacional de Seguridad Pública	31%					100%
Fondo Para Entidades Federativas y Municipios Productores de Hidrocarburos	Secretaría de Infraestructura	100%							100%
Programa para el Desarrollo Integral de los Organismos Operadores de Agua y Saneamiento (PRODI)	Comisión Estatal de Agua y Saneamiento de Puebla	100%							100%
Fortalecimiento a la Excelencia Educativa	Benemérita Universidad Autónoma de Puebla (BUAP) Secretaría de Educación Universidad Intercultural	100%							100%
Educación Media Superior	Colegio de Bachilleres del Estado de Puebla Colegio de Estudios Científicos y Tecnológicos del Estado de Puebla	50%	Colegio de Bachilleres del Estado de Puebla Colegio de Estudios Científicos y Tecnológicos del Estado de Puebla	50%					100%
Educación Superior	Universidad Tecnológica de Puebla Universidad Tecnológica de Huejotzingo Universidad Tecnológica de Tecamachalco Universidad Tecnológica de Xicotepc de Juárez Universidad Tecnológica de Izúcar de Matamoros Universidad Tecnológica de Tehuacán Universidad Intercultural del Estado de Puebla Universidad Politécnica de Puebla Universidad Interserrana del Estado de Puebla -Ahuacatlán Universidad Interserrana del Estado de Puebla-Chilchotla Universidad Politécnica de Amozoc Universidad Politécnica Metropolitana de Puebla Universidad Tecnológica de Oriental Universidad Tecnológica Bilingüe Internacional y Sustentable de Puebla	50%	Universidad Tecnológica de Puebla Universidad Tecnológica de Huejotzingo Universidad Tecnológica de Tecamachalco Universidad Tecnológica de Xicotepc de Juárez Universidad Tecnológica de Izúcar de Matamoros Universidad Tecnológica de Tehuacán Universidad Intercultural del Estado de Puebla Universidad Politécnica de Puebla Universidad Interserrana del Estado de Puebla -Ahuacatlán Universidad Interserrana del Estado de Puebla-Chilchotla Universidad Politécnica de Amozoc Universidad Politécnica Metropolitana de Puebla Universidad Tecnológica de Oriental Universidad Tecnológica Bilingüe Internacional y Sustentable de Puebla	50%					100%

d) Integración y Desglose del Gasto Educativo

Dependencia	Recursos Fiscales	Otros Recursos	Recursos Federales			Total
			Ramo 28	Ramo 33	Ramo 11	
Total	1,290,967,976	0	16,624,403,295	18,464,254,183	5,283,381,698	41,663,007,152
Organismos Educativos	363,193,871	0	1,082,372,028	299,511,659	819,725,852	2,564,803,410
Secretaría de Educación	927,774,105	0	13,363,488,847	17,783,240,599	18,797,043	32,093,300,594
Benemérita Universidad Autónoma de Puebla	0	0	2,178,542,420	30,943,045	4,444,858,803	6,654,344,268
Secretaría de Infraestructura	0	0	0	350,558,880	0	350,558,880

e) Recursos Destinados a Medidas de Mitigación y Adaptación para el Cambio Climático

Institución / Programa Presupuestario	Importe
Total	162,448,200
Secretaría de Medio Ambiente, Desarrollo Sustentable y Ordenamiento Territorial	162,448,200
Mejora de las Condiciones Ambientales	133,154,912
Programa Nacional Forestal-Protección Forestal	19,055,214
Conservación y Manejo de Recursos Naturales	6,034,475
Inspección y Vigilancia Vehicular, Ambiental, Forestal y Ordenamiento Territorial	4,203,599

f) Gasto en Comunicación Social

Concepto	Importe
Total	77,640,000
Coordinación General de Comunicación y Agenda Digital	77,640,000

g) Pago de Adeudos de Ejercicios Fiscales Anteriores

Concepto	Importe
Total	19,000,000
Aguinaldos Proporcionales	13,000,000
Devoluciones de Pagos Indebidos de Contribuciones	6,000,000

4. FIDEICOMISOS

Concepto	Dependencia/Entidad (Responsable de su Administración)	Número de Contrato	Fiduciario	Saldo patrimonial ^{1/}	Importe 2020
Total					1,147,910,570
Fondo de Fomento Agropecuario del Estado de Puebla	Secretaría de Desarrollo Rural	52210277	Financiera Nacional de Desarrollo Agropecuario	309,134,599	15,450,000
Fideicomiso Público Irrevocable de Administración e Inversión "Para la Atención de Desastres Naturales"	Secretaría de Planeación y Finanzas	19044	Banco del Bajío	55,187,280	28,153,551
Fideicomiso Irrevocable de Administración y Fuente de Pago F/0144	Secretaría de Infraestructura	0144	Evercore Casa de Bolsa	84,734,828	753,748,139
Fideicomiso Irrevocable de Administración y de Emisión de Certificados Bursátiles Fiduciarios No.2595 ^{2/}					350,558,880

Nota: 1/ Cifras al cierre del mes de septiembre.

2/ Fideicomiso federal, se desconocen los datos y patrimonio del mismo.

5. TRANSFERENCIAS, SUBSIDIOS Y AYUDAS

a) Subsidios y Ayudas Sociales

Concepto	Importe
Total	
Programa de Apoyo al Pago de Tenencia	1,759,883,588
Útiles y uniformes escolares gratis a estudiantes de primaria y secundaria	439,679,978
Apoyo financiero VW	221,217,834
Programa Insumos para el Campo	200,000,000
Acuerdos SNTE	145,562,568
Apoyo financiero AUDI	66,051,192
Seguro Agropecuario	44,112,125
Festival Puebla: La Ciudad de las Ideas	35,000,000
Convenio Instituto de Administración Pública	20,613,944
Programa de Fortalecimiento a la Excelencia Educativa	18,797,043
Colegio de Puebla	17,000,000
Olimpiada y Paralimpiada Nacional	16,200,000

Concepto	Importe
Apoyos a policías durante el proceso de capacitación para su ingreso	16,100,000
Becas de escuelas oficiales	14,403,800
Acuerdos SETEP	11,280,813
Acuerdos SETEPID	10,017,301
Consejo Ciudadano de Seguridad y Justicia	10,000,000
Becas para hijos de afiliados al SNTE	8,525,000
Programa Anual de Adiestramiento para Pilotos	6,200,000
Programa de Coinversión Social	5,169,974
Subsistema de preparatoria abierta	4,311,411
Desarrollo de herramientas didácticas UNESCO	4,285,716
Programa Ver Bien para Aprender Mejor	4,000,000
Programa de fortalecimiento valores cívicos (Desfile Batalla 5 de mayo)	3,980,000
Becas del programa alternativas en la atención a la demanda en educación preescolar	3,607,860
Programa de educación inicial no escolarizada	3,369,000
Conservatorio de Música del Estado de Puebla	3,327,183
Instituto de Estudios Superiores del Estado	3,204,435
Federación Nacional de Estudiantes Revolucionarios Rafael Ramírez (FENERRR)	2,873,000
Apoyo para la impartición de cursos y talleres a las 22 regiones del estado	2,860,000
Entrenadores de alto rendimiento	2,516,244
Apoyo a la asociación civil ANTHUS Asociación Nacional contra la Trata Humana en la Sociedad, A.C.	2,267,895
Apoyo económico a los deportistas ganadores de la olimpiada nacional	2,150,000
Apoyo a la Asociación Estatal de Padres de Familia	2,000,000
Programa de Migrantes Poblanos (PROMIP)	2,000,000
Escuela Superior de Ciencias y Humanidades	1,950,381
Aportación al INAH para Museo de Sitio de Tehuacán	1,524,239
Apoyo a talentos deportivos	1,500,000
Becas al coro y orquesta sinfónica normalista del Estado de Puebla	1,472,568
Becas de los programas de educación indígena	1,420,901
Programa interdisciplinario de conservación del patrimonio biocultural	1,200,000
Aportación al INAH para Museo de Sitio de Teteles	1,100,240
Escuela Taller de Capacitación en Restauración	1,084,323
Alimentos a deportistas hospedados en el Centro de Alto Rendimiento	1,079,670
Becas para estudiantes de instituciones de educación superior	1,075,320
Aportación a la CONAGO	1,056,000
Apoyo a población altamente marginada	1,000,000
Apoyo a deportistas de alto rendimiento	960,000

Concepto	Importe
Apoyos económicos para atletas	861,000
Apoyos a actividades culturales del coro normalista del estado	830,000
Ayudas sociales a personas afectadas de manera trágica en su ámbito familiar	500,000
Consejo de la Crónica del Estado	500,000
Proyectos Productivos	500,000
Instituto de Artes Visuales del Estado de Puebla	476,949
Becas para hijos de afiliados al SETEPID	436,000
Becas para hijos de afiliados al SETEP	400,000
Casa del emprendedor	400,000
Agenda Cultural	377,500
Inscripción a las Cámaras de Comercio	340,500
Programa Lectura en Espiral en escuelas públicas	250,400
Premio Estatal de la Juventud	213,000
Celebración de matrimonios gratuitos	196,947
Programa Binacional de Educación Migrante (PROBEM)	186,000
Asociación Mexicana de Secretarios de Desarrollo Agropecuario	180,000
Apoyo a personal del Periódico Oficial del Estado	160,000
Unión de Secretarios de Turismo de México	100,000
Protección Civil: Apoyo a contingencias	84,994
Concurso juvenil de debate político	66,000
Apoyo a alumnos de instituciones de educación superior	49,440

b) Tipo de Subsidios

Concepto	Importe
Subsidios y Subvenciones	492,439,000
Subsidios a la Producción	200,000,000
Subsidios a la Distribución	0
Subsidios a la Inversión	292,439,000
Subsidios a la Prestación de Servicios Públicos ¹	0
Subsidios para Cubrir Diferenciales de Tasas de Interés ¹	0
Subsidios a la Vivienda ¹	0
Subvenciones al Consumo ¹	0
Subsidios a Entidades Federativas y Municipios	0
Otros Subsidios ^{1/}	0

Nota: 1/ Partidas Genéricas no aplicables en la Entidad.

c) Transferencias y Donativos para Organizaciones de la Sociedad Civil

Concepto	Importe
Total	309,673,816
Sindicato nacional de trabajadores del Estado	145,562,568
CRIT Teletón	55,226,200
Poder Cívico A.C.	35,000,000
Instituto de Administración Pública	20,613,944
Sindicato estatal de trabajadores de la educación de Puebla	11,280,813
Sindicato estatal de trabajadores de la educación de Puebla Independiente Democrático	10,017,301
Consejo Ciudadano de Seguridad y Justicia	10,000,000
Organización de las naciones unidas para la educación, la ciencia y la cultura (UNESCO)	4,285,716
Federación nacional de estudiantes revolucionarios Rafael Ramírez (FENERRR)	2,873,000
Las Siete Regiones, A.C.	2,860,000
Instituciones Educativas ^{1/}	2,600,000
Asociación Nacional contra la Trata Humana en la Sociedad, A.C.	2,267,895
Asociación estatal de padres de familia	2,000,000
Aportación al Instituto Nacional de Antropología e Historia para Museo de Sitio de Tehuacán	1,524,239
Aportación al Instituto Nacional de Antropología e Historia para Museo de Sitio de Teteles	1,100,240
Aportación CONAGO	1,056,000
Consejo de la crónica del Estado	500,000
Cuenta con nosotros cuentos y más, A.C.	250,400
Asociación Mexicana de Secretarios de Desarrollo Económico, A.C. (AMSDE)	215,000
Cuotas a la Asociación Mexicana de Secretarios de Desarrollo Agropecuario AMSDA	180,000
Asociación Mexicana de Parques Industriales Privados, A.C. (AMPIP)	125,500
Unión de Secretarios de Turismo de México A.C.	100,000
Teatro de Puebla A.C.	35,000

Nota: 1/ Recurso destinado a Instituciones Educativas o Asociaciones Civiles.

d) Transferencias y Subsidios a Rubros de la Sociedad Civil Vinculados con el Desarrollo Agrícola

Concepto	Importe
Total	200,000,000
Programa Insumos para el Campo	200,000,000

APARTADO “G” SERVICIOS PERSONALES: PLAZAS Y TABULADORES

1. RUBROS ESPECÍFICOS EN MATERIA DE SERVICIOS PERSONALES

Concepto	Importe
Fondo de Pensiones y Jubilaciones de los Trabajadores al Servicio de los Poderes del Estado*	194,874,614.00
Previsiones Salariales y Económicas para Cubrir Incrementos Salariales, Creación de Plazas y Otros	2,854,759,112.00
Previsiones para el Personal Eventual	60,000,000.00
Presupuesto para el Pago de Laudos Laborales	102,093,503.18

Nota: * Este monto es de carácter informativo y está sujeto a la disponibilidad presupuestaria del Presupuesto de Egresos del Estado para cubrir dicho concepto.

2. TABULADORES DESGLOSADOS DE LAS REMUNERACIONES DE LAS SERVIDORAS Y LOS SERVIDORES PÚBLICOS DE LOS PODERES, ORGANISMOS CONSTITUCIONALMENTE AUTÓNOMOS

a) Poder Legislativo

I. Honorable Congreso del Estado de Puebla

No.	Categoría	Categoría en Tabulador	Contratación	Percepciones									Deducciones				Remuneración Mensual Neta y Bruta				Remuneración Anual			
				Sueldo	Despensa	Subsidio Empleo	Comp. Especial Pers de Base	Ayuda Varios	Apoyo Transporte	Apoyo a la Economía	Previsión Social	Quinquenio	Sueldo con Prestaciones	ISR	ISSSTEP	Seg_Vida	Deducciones Básicas	Sueldo Neto	Compensación	Percepción Mensual Neta	Percepción Mensual Bruta	Prima Vacacional	Aguinaldo Compensación	Aguinaldo Sueldo Nominal
Gran Total				2,008,554	58,356	4,171	62,275	62,839	23,265	70,500	324	22,658	2,312,941	217,246	262,936	340	480,521	1,832,420	3,532,174	5,364,594	5,845,115	872,602	5,416,000	3,137,534
				1,943,756	56,098	4,171	62,275	62,839	23,265	70,500	324	22,571	2,245,798	212,992	254,512	324	467,828	1,777,970	3,397,667	5,175,637	5,643,465	845,744	5,209,756	3,038,043
1	G0401	Diputado	Confianza	20,802	270	0	0	0	0	0	0	21,072	3,150	2,704	2	5,856	15,216	40,652	55,868	61,724	8,429	62,334	31,896	
2	G0401	Diputado	Confianza	20,802	270	0	0	0	0	0	0	21,072	3,150	2,704	2	5,856	15,216	40,652	55,868	61,724	8,429	62,334	31,896	
3	G0401	Diputado	Confianza	20,802	270	0	0	0	0	0	0	21,072	3,150	2,704	2	5,856	15,216	40,652	55,868	61,724	8,429	62,334	31,896	
4	G0401	Diputado	Confianza	20,802	270	0	0	0	0	0	0	21,072	3,150	2,704	2	5,856	15,216	40,652	55,868	61,724	8,429	62,334	31,896	
5	G0401	Diputado	Confianza	20,802	270	0	0	0	0	0	0	21,072	3,150	2,704	2	5,856	15,216	40,652	55,868	61,724	8,429	62,334	31,896	
6	G0401	Diputado	Confianza	20,802	270	0	0	0	0	0	0	21,072	3,150	2,704	2	5,856	15,216	40,652	55,868	61,724	8,429	62,334	31,896	
7	G0401	Diputado	Confianza	20,802	270	0	0	0	0	0	0	21,072	3,150	2,704	2	5,856	15,216	40,652	55,868	61,724	8,429	62,334	31,896	
8	G0401	Diputado	Confianza	20,802	270	0	0	0	0	0	0	21,072	3,150	2,704	2	5,856	15,216	40,652	55,868	61,724	8,429	62,334	31,896	
9	G0401	Diputado	Confianza	20,802	270	0	0	0	0	0	0	21,072	3,150	2,704	2	5,856	15,216	40,652	55,868	61,724	8,429	62,334	31,896	
10	G0401	Diputado	Confianza	20,802	270	0	0	0	0	0	0	21,072	3,150	2,704	2	5,856	15,216	40,652	55,868	61,724	8,429	62,334	31,896	
11	G0401	Diputado	Confianza	20,802	270	0	0	0	0	0	0	21,072	3,150	2,704	2	5,856	15,216	40,652	55,868	61,724	8,429	62,334	31,896	
12	G0401	Diputado	Confianza	20,802	270	0	0	0	0	0	0	21,072	3,150	2,704	2	5,856	15,216	40,652	55,868	61,724	8,429	62,334	31,896	
13	G0401	Diputado	Confianza	20,802	270	0	0	0	0	0	0	21,072	3,150	2,704	2	5,856	15,216	40,652	55,868	61,724	8,429	62,334	31,896	
14	G0401	Diputado	Confianza	20,802	270	0	0	0	0	0	0	21,072	3,150	2,704	2	5,856	15,216	40,652	55,868	61,724	8,429	62,334	31,896	
15	G0401	Diputado	Confianza	20,802	270	0	0	0	0	0	0	21,072	3,150	2,704	2	5,856	15,216	40,652	55,868	61,724	8,429	62,334	31,896	
16	G0401	Diputado	Confianza	20,802	270	0	0	0	0	0	0	21,072	3,150	2,704	2	5,856	15,216	40,652	55,868	61,724	8,429	62,334	31,896	
17	G0401	Diputado	Confianza	20,802	270	0	0	0	0	0	0	21,072	3,150	2,704	2	5,856	15,216	40,652	55,868	61,724	8,429	62,334	31,896	
18	G0401	Diputado	Confianza	20,802	270	0	0	0	0	0	0	21,072	3,150	2,704	2	5,856	15,216	40,652	55,868	61,724	8,429	62,334	31,896	
19	G0401	Diputado	Confianza	20,802	270	0	0	0	0	0	0	21,072	3,150	2,704	2	5,856	15,216	40,652	55,868	61,724	8,429	62,334	31,896	
20	G0401	Diputado	Confianza	20,802	270	0	0	0	0	0	0	21,072	3,150	2,704	2	5,856	15,216	40,652	55,868	61,724	8,429	62,334	31,896	
21	G0401	Diputado	Confianza	20,802	270	0	0	0	0	0	0	21,072	3,150	2,704	2	5,856	15,216	40,652	55,868	61,724	8,429	62,334	31,896	
22	G0401	Diputado	Confianza	20,802	270	0	0	0	0	0	0	21,072	3,150	2,704	2	5,856	15,216	40,652	55,868	61,724	8,429	62,334	31,896	
23	G0401	Diputado	Confianza	20,802	270	0	0	0	0	0	0	21,072	3,150	2,704	2	5,856	15,216	40,652	55,868	61,724	8,429	62,334	31,896	
24	G0401	Diputado	Confianza	20,802	270	0	0	0	0	0	0	21,072	3,150	2,704	2	5,856	15,216	40,652	55,868	61,724	8,429	62,334	31,896	
25	G0401	Diputado	Confianza	20,802	270	0	0	0	0	0	0	21,072	3,150	2,704	2	5,856	15,216	40,652	55,868	61,724	8,429	62,334	31,896	
26	G0401	Diputado	Confianza	20,802	270	0	0	0	0	0	0	21,072	3,150	2,704	2	5,856	15,216	40,652	55,868	61,724	8,429	62,334	31,896	
27	G0401	Diputado	Confianza	20,802	270	0	0	0	0	0	0	21,072	3,150	2,704	2	5,856	15,216	40,652	55,868	61,724	8,429	62,334	31,896	
28	G0401	Diputado	Confianza	20,802	270	0	0	0	0	0	0	21,072	3,150	2,704	2	5,856	15,216	40,652	55,868	61,724	8,429	62,334	31,896	

No.	Categoría	Categoría en Tabulador	Contratación	Percepciones										Deducciones				Remuneración Mensual Neta y Bruta				Remuneración Anual			
				Sueldo	Despensa	Subsidio Empleo	Comp. Especial Pers de Base	Ayuda Varios	Apoyo Transporte	Apoyo a la Economía	Previsión Social	Quinquenio	Sueldo con Prestaciones	ISR	ISSSTEP	Seg_Vida	Deducciones Básicas	Sueldo Neto	Compensación	Percepción Mensual Neta	Percepción Mensual Bruta	Prima Vacacional	Aguinaldo Compensación	Aguinaldo Sueldo Nominal	
92	G0510	Analista Especializado	Confianza	6,004	284	0	0	0	0	0	0	0	0	6,288	113	781	2	895	5,393	5,607	11,000	11,895	2,515	8,598	9,206
93	G0403	Directora General	Confianza	20,802	270	0	0	0	0	0	0	0	0	21,072	3,150	2,704	2	5,856	15,216	44,673	59,889	65,745	8,429	68,498	31,896
94	G0601	Coordinador Confianza	Confianza	5,373	311	0	0	0	0	0	0	0	0	5,684	44	698	2	745	4,939	5,061	10,000	10,745	2,274	7,759	8,239
95	G0510	Analista Especializado	Confianza	6,004	284	0	0	0	0	0	0	87	0	6,375	122	781	2	905	5,470	8,642	14,113	15,017	2,550	13,251	9,340
96	G0805	Jefe de Departamento	Confianza	6,988	284	0	0	0	0	0	0	0	0	7,272	261	908	2	1,171	6,101	20,899	27,000	28,171	2,909	32,046	10,715
97	G0510	Analista Especializado	Confianza	6,004	284	0	0	0	0	0	0	0	0	6,288	113	781	2	895	5,393	9,607	15,000	15,895	2,515	14,731	9,206
98	G0510	Analista Especializado	Confianza	6,004	284	0	0	0	0	0	0	0	0	6,288	113	781	2	895	5,393	29,607	35,000	35,895	2,515	45,398	9,206
99	G0510	Analista Especializado	Confianza	6,004	284	0	0	0	0	0	0	0	0	6,288	113	781	2	895	5,393	9,107	14,500	15,395	2,515	13,964	9,206
100	G0510	Analista Especializado	Confianza	6,004	284	0	0	0	0	0	0	175	0	6,463	132	781	2	914	5,549	6,565	12,113	13,028	2,585	10,066	9,474
101	G0805	Jefe de Departamento	Confianza	6,988	284	0	0	0	0	0	0	0	0	7,272	261	908	2	1,171	6,101	20,899	27,000	28,171	2,909	32,046	10,715
102	G0511	Coordinadora Regional	Confianza	13,938	284	0	0	0	0	0	0	0	0	14,222	1,684	1,812	2	3,498	10,724	24,276	35,000	38,498	5,689	37,223	21,372
103	G0510	Analista Especializado	Confianza	6,004	284	0	0	0	0	0	0	262	0	6,550	182	781	2	965	5,585	7,486	13,071	14,036	2,620	11,479	9,608
104	G0510	Analista Especializado	Confianza	6,004	284	0	0	0	0	0	0	0	0	6,288	113	781	2	895	5,393	13,607	19,000	19,895	2,515	20,864	9,206
105	G0510	Analista Especializado	Confianza	6,004	284	0	0	0	0	0	0	0	0	6,288	113	781	2	895	5,393	9,607	15,000	15,895	2,515	14,731	9,206
106	G0305	Oficial Mayor del Congreso	Confianza	32,111	270	0	0	0	0	0	0	350	0	32,731	5,818	4,174	2	9,995	22,736	50,128	72,865	82,859	13,092	76,863	49,774
107	G1304	Analista	Confianza	3,792	311	166	0	0	0	0	0	0	0	4,269	0	493	2	495	3,774	10,226	14,000	14,495	1,641	15,680	5,814
108	G0510	Analista Especializado	Confianza	6,004	284	0	0	0	0	0	0	0	0	6,288	113	781	2	895	5,393	9,607	15,000	15,895	2,515	14,731	9,206
109	G0510	Analista Especializado	Confianza	6,004	284	0	0	0	0	0	0	0	0	6,288	113	781	2	895	5,393	17,607	23,000	23,895	2,515	26,998	9,206
110	G1304	Analista	Confianza	3,792	311	166	0	0	0	0	0	0	0	4,269	0	493	2	495	3,774	14,226	18,000	18,495	1,641	21,814	5,814
111	G0805	Jefe de Departamento	Confianza	6,988	284	0	0	0	0	0	0	0	0	7,272	261	908	2	1,171	6,101	20,899	27,000	28,171	2,909	32,046	10,715
112	G0510	Analista Especializado	Confianza	6,004	284	0	0	0	0	0	0	0	0	6,288	113	781	2	895	5,393	12,607	18,000	18,895	2,515	19,331	9,206
113	G0510	Analista Especializado	Confianza	6,004	284	0	0	0	0	0	0	0	0	6,288	113	781	2	895	5,393	7,607	13,000	13,895	2,515	11,664	9,206
114	G0510	Analista Especializado	Confianza	6,004	284	0	0	0	0	0	0	0	0	6,288	113	781	2	895	5,393	10,607	16,000	16,895	2,515	16,264	9,206
115	G0510	Analista Especializado	Confianza	6,004	284	0	0	0	0	0	0	0	0	6,288	113	781	2	895	5,393	12,607	18,000	18,895	2,515	19,331	9,206
116	G0403	Director General	Confianza	20,802	270	0	0	0	0	0	0	0	0	21,072	3,150	2,704	2	5,856	15,216	14,784	30,000	35,856	8,429	22,669	31,896
117	G0511	Coordinadora Regional	Confianza	13,938	284	0	0	0	0	0	0	0	0	14,222	1,684	1,812	2	3,498	10,724	24,276	35,000	38,498	5,689	37,223	21,372
118	G0511	Coordinador Regional	Confianza	13,938	284	0	0	0	0	0	0	0	0	14,222	1,684	1,812	2	3,498	10,724	24,276	35,000	38,498	5,689	37,223	21,372
119	G0511	Coordinador Regional	Confianza	13,938	284	0	0	0	0	0	0	0	0	14,222	1,684	1,812	2	3,498	10,724	24,276	35,000	38,498	5,689	37,223	21,372
120	G0403	Director General	Confianza	20,802	270	0	0	0	0	0	0	87	0	21,159	3,168	2,704	2	5,875	15,284	44,673	59,957	65,832	8,464	68,498	32,030
121	G0510	Analista Especializado	Confianza	6,004	284	0	0	0	0	0	0	0	0	6,288	113	781	2	895	5,393	6,107	11,500	12,395	2,515	9,364	9,206
122	G0804	Supervisor "A"	Confianza	4,593	311	81	0	0	0	0	0	87	0	5,072	0	597	2	599	4,473	10,527	15,000	15,599	1,996	16,142	7,176
123	G0510	Analista Especializado	Confianza	6,004	284	0	0	0	0	0	0	0	0	6,288	113	781	2	895	5,393	12,607	18,000	18,895	2,515	19,331	9,206
124	G0511	Coordinadora Regional	Confianza	13,938	284	0	0	0	0	0	0	0	0	14,222	1,684	1,812	2	3,498	10,724	24,276	35,000	38,498	5,689	37,223	21,372
125	G0510	Analista Especializado	Confianza	6,004	284	0	0	0	0	0	0	0	0	6,288	113	781	2	895	5,393	9,607	15,000	15,895	2,515	14,731	9,206
126	G0511	Coordinador Regional	Confianza	13,938	284	0	0	0	0	0	0	0	0	14,222	1,684	1,812	2	3,498	10,724	24,276	35,000	38,498	5,689	37,223	21,372
127	G0805	Jefe de Departamento	Confianza	6,988	284	0	0	0	0	0	0	175	0	7,447	316	908	2	1,226	6,221	20,779	27,000	28,226	2,979	31,862	10,983
128	G0802	Secretaria Particular del Titular	Confianza	7,946	284	0	0	0	0	0	0	0	0	8,230	619	1,033	2	1,654	6,576	28,424	35,000	36,654	3,292	43,583	12,184

No.	Categoría	Categoría en Tabulador	Contratación	Percepciones										Deducciones				Remuneración Mensual Neta y Bruta				Remuneración Anual		
				Sueldo	Despensa	Subsidio Empleo	Comp. Especial Pers de Base	Ayuda Varios	Apoyo Transporte	Apoyo a la Economía	Previsión Social	Quinquenio	Sueldo con Prestaciones	ISR	ISSSTEP	Seg. Vida	Deducciones Básicas	Sueldo Neto	Compensación	Percepción Mensual Neta	Percepción Mensual Bruta	Prima Vacacional	Aguinaldo Compensación	Aguinaldo Sueldo Nominal
129	G0805	Jefe de Departamento	Confianza	6,988	284	0	0	0	0	0	0	0	7,272	261	908	2	1,171	6,101	20,899	27,000	28,171	2,909	32,046	10,715
130	G0510	Analista Especializado	Confianza	6,004	284	0	0	0	0	0	0	0	6,288	113	781	2	895	5,393	8,607	14,000	14,895	2,515	13,198	9,206
131	G0510	Analista Especializado	Confianza	6,004	284	0	0	0	0	0	0	0	6,288	113	781	2	895	5,393	9,107	14,500	15,395	2,515	13,964	9,206
132	G0601	Coordinador Confianza	Confianza	5,373	311	0	0	0	0	0	0	0	5,684	44	698	2	745	4,939	6,989	11,928	12,673	2,274	10,716	8,239
133	G0805	Jefe de Departamento	Confianza	6,988	284	0	0	0	0	0	0	175	7,447	316	908	2	1,226	6,221	20,779	27,000	28,226	2,979	31,862	10,983
134	G0510	Analista Especializado	Confianza	6,004	284	0	0	0	0	0	0	0	6,288	113	781	2	895	5,393	8,607	14,000	14,895	2,515	13,198	9,206
135	G0510	Analista Especializado	Confianza	6,004	284	0	0	0	0	0	0	0	6,288	113	781	2	895	5,393	11,607	17,000	17,895	2,515	17,798	9,206
136	G0805	Jefe de Departamento	Confianza	6,988	284	0	0	0	0	0	0	175	7,447	316	908	2	1,226	6,221	20,779	27,000	28,226	2,979	31,862	10,983
137	G0510	Analista Especializado	Confianza	6,004	284	0	0	0	0	0	0	0	6,288	113	781	2	895	5,393	29,607	35,000	35,895	2,515	45,398	9,206
138	G0804	Supervisor "A"	Confianza	4,593	311	86	0	0	0	0	0	0	4,990	0	597	2	599	4,391	9,609	14,000	14,599	1,962	14,734	7,043
139	G0510	Analista Especializado	Confianza	6,004	284	0	0	0	0	0	0	0	6,288	113	781	2	895	5,393	29,607	35,000	35,895	2,515	45,398	9,206
140	G0805	Jefe de Departamento	Confianza	6,988	284	0	0	0	0	0	0	0	7,272	261	908	2	1,171	6,101	20,899	27,000	28,171	2,909	32,046	10,715
141	G0804	Supervisor "A"	Confianza	4,593	311	40	0	0	0	0	0	262	5,206	0	597	2	599	4,607	7,493	12,100	12,699	2,066	11,489	7,444
142	G0510	Analista Especializado	Confianza	6,004	284	0	0	0	0	0	0	0	6,288	113	781	2	895	5,393	8,607	14,000	14,895	2,515	13,198	9,206
143	G0510	Analista Especializado	Confianza	6,004	284	0	0	0	0	0	0	0	6,288	113	781	2	895	5,393	16,107	21,500	22,395	2,515	24,698	9,206
144	G1303	Capturista	Confianza	3,792	311	166	0	0	0	0	0	0	4,269	0	493	2	495	3,774	26,226	30,000	30,495	1,641	40,214	5,814
145	G0510	Analista Especializado	Confianza	6,004	284	0	0	0	0	0	0	0	6,288	113	781	2	895	5,393	9,607	15,000	15,895	2,515	14,731	9,206
146	G0510	Analista Especializado	Confianza	6,004	284	0	0	0	0	0	0	0	6,288	113	781	2	895	5,393	8,607	14,000	14,895	2,515	13,198	9,206
147	G0805	Jefe de Departamento	Confianza	6,988	284	0	0	0	0	0	0	0	7,272	261	908	2	1,171	6,101	20,899	27,000	28,171	2,909	32,046	10,715
148	G0805	Jefe de Departamento	Confianza	6,988	284	0	0	0	0	0	0	0	7,272	261	908	2	1,171	6,101	20,899	27,000	28,171	2,909	32,046	10,715
149	G0510	Analista Especializado	Confianza	6,004	284	0	0	0	0	0	0	0	6,288	113	781	2	895	5,393	9,607	15,000	15,895	2,515	14,731	9,206
150	G0510	Analista Especializado	Confianza	6,004	284	0	0	0	0	0	0	87	6,375	122	781	2	905	5,470	17,642	23,113	24,017	2,550	27,051	9,340
151	G0403	Director General	Confianza	20,802	270	0	0	0	0	0	0	0	21,072	3,150	2,704	2	5,856	15,216	44,673	59,889	65,745	8,429	68,498	31,896
152	G0510	Analista Especializado	Confianza	6,004	284	0	0	0	0	0	0	350	6,638	192	781	2	974	5,664	5,327	10,991	11,965	2,655	8,168	9,743
153	G0511	Coordinadora Regional	Confianza	13,938	284	0	0	0	0	0	0	0	14,222	1,684	1,812	2	3,498	10,724	24,276	35,000	38,498	5,689	37,223	21,372
154	G0511	Coordinador Regional	Confianza	13,938	284	0	0	0	0	0	0	0	14,222	1,684	1,812	2	3,498	10,724	24,276	35,000	38,498	5,689	37,223	21,372
155	G0804	Supervisor "A"	Confianza	4,593	311	81	0	0	0	0	0	87	5,072	0	597	2	599	4,473	7,527	12,000	12,599	1,996	11,542	7,176
156	G0510	Analista Especializado	Confianza	6,004	284	0	0	0	0	0	0	0	6,288	113	781	2	895	5,393	9,607	15,000	15,895	2,515	14,731	9,206
157	G0403	Directora General	Confianza	20,802	270	0	0	0	0	0	0	0	21,072	3,150	2,704	2	5,856	15,216	44,673	59,889	65,745	8,429	68,498	31,896
158	G0511	Coordinador Regional	Confianza	13,938	284	0	0	0	0	0	0	0	14,222	1,684	1,812	2	3,498	10,724	24,276	35,000	38,498	5,689	37,223	21,372
159	G0511	Coordinador Regional	Confianza	13,938	284	0	0	0	0	0	0	0	14,222	1,684	1,812	2	3,498	10,724	24,276	35,000	38,498	5,689	37,223	21,372
160	G0403	Directora General	Confianza	20,802	270	0	0	0	0	0	0	0	21,072	3,150	2,704	2	5,856	15,216	44,673	59,889	65,745	8,429	68,498	31,896
161	G0801	Sub-Director	Confianza	7,946	284	0	0	0	0	0	0	0	8,230	619	1,033	2	1,654	6,576	8,424	15,000	16,654	3,292	12,916	12,184
162	G0510	Analista Especializado	Confianza	6,004	284	0	0	0	0	0	0	0	6,288	113	781	2	895	5,393	15,220	20,613	21,508	2,515	23,337	9,206
163	H0074	Analista Honorarios	Honorarios	3,838	311	163	0	0	0	0	0	0	4,312	0	0	0	0	4,312	9,688	14,000	14,000	0	14,855	5,885
164	H0065	Analista Honorarios	Honorarios	4,253	311	136	0	0	0	0	0	0	4,700	0	705	0	705	3,995	9,005	13,000	13,705	0	13,807	6,521
165	H0065	Analista Honorarios	Honorarios	4,253	311	136	0	0	0	0	0	0	4,700	0	705	0	705	3,995	10,005	14,000	14,705	0	15,340	6,521
166	H0065	Analista Honorarios	Honorarios	4,253	311	136	0	0	0	0	0	0	4,700	0	705	0	705	3,995	8,005	12,000	12,705	0	12,274	6,521
167	H0065	Analista Honorarios	Honorarios	4,253	311	136	0	0	0	0	0	0	4,700	0	705	0	705	3,995	10,005	14,000	14,705	0	15,340	6,521
168	H0065	Analista Honorarios	Honorarios	4,253	311	136	0	0	0	0	0	0	4,700	0	705	0	705	3,995	11,005	15,000	15,705	0	16,874	6,521
169	H0058	Analista Honorarios	Honorarios	4,690	311	80	0	0	0	0	0	0	5,081	0	777	0	777	4,304	9,696	14,000	14,777	0	14,867	7,191

No.	Categoría	Categoría en Tabulador	Contratación	Percepciones										Deducciones				Remuneración Mensual Neta y Bruta				Remuneración Anual				
				Sueldo	Despensa	Subsidio Empleo	Comp. Especial Pers de Base	Ayuda Varios	Apoyo Transporte	Apoyo a la Economía	Previsión Social	Quinquenio	Sueldo con Prestaciones	ISR	ISSSTEP	Seg_Vida	Deducciones Básicas	Sueldo Neto	Compensación	Percepción Mensual Neta	Percepción Mensual Bruta	Prima Vacacional	Aguinaldo Compensación	Aguinaldo Sueldo Nominal		
170	H0065	Analista	Honorarios	4,253	311	136	0	0	0	0	0	0	0	0	4,700	0	705	0	705	3,995	7,005	11,000	11,705	0	10,740	6,521
171	H0058	Analista	Honorarios	4,690	311	80	0	0	0	0	0	0	0	0	5,081	0	777	0	777	4,304	9,696	14,000	14,777	0	14,867	7,191
172	H0065	Analista	Honorarios	4,253	311	136	0	0	0	0	0	0	0	0	4,700	0	705	0	705	3,995	12,880	16,875	17,580	0	19,749	6,521
173	H0074	Analista	Honorarios	3,838	311	163	0	0	0	0	0	0	0	0	4,312	0	0	0	0	4,312	6,688	11,000	11,000	0	10,255	5,885
174	H0065	Analista	Honorarios	4,253	311	136	0	0	0	0	0	0	0	0	4,700	0	705	0	705	3,995	8,005	12,000	12,705	0	12,274	6,521
175	H0074	Analista	Honorarios	3,838	311	163	0	0	0	0	0	0	0	0	4,312	0	636	0	636	3,676	7,324	11,000	11,636	0	11,230	5,885
176	H0058	Analista	Honorarios	4,690	311	80	0	0	0	0	0	0	0	0	5,081	0	777	0	777	4,304	6,696	11,000	11,777	0	10,267	7,191
177	H0058	Analista	Honorarios	4,690	311	80	0	0	0	0	0	0	0	0	5,081	0	777	0	777	4,304	8,150	12,454	13,231	0	12,497	7,191
178	H0058	Analista	Honorarios	4,690	311	80	0	0	0	0	0	0	0	0	5,081	0	777	0	777	4,304	7,696	12,000	12,777	0	11,801	7,191
179	H0065	Analista	Honorarios	4,253	311	136	0	0	0	0	0	0	0	0	4,700	0	705	0	705	3,995	6,005	10,000	10,705	0	9,207	6,521
180	H0065	Analista	Honorarios	4,253	311	136	0	0	0	0	0	0	0	0	4,700	0	0	0	0	4,700	6,300	11,000	11,000	0	9,660	6,521
181	H0058	Analista	Honorarios	4,690	311	80	0	0	0	0	0	0	0	0	5,081	0	777	0	777	4,304	13,696	18,000	18,777	0	21,001	7,191
182	H0074	Analista	Honorarios	3,838	311	163	0	0	0	0	0	0	0	0	4,312	0	636	0	636	3,676	7,324	11,000	11,636	0	11,230	5,885
183	H0065	Analista	Honorarios	4,253	311	136	0	0	0	0	0	0	0	0	4,700	0	705	0	705	3,995	11,005	15,000	15,705	0	16,874	6,521
184	H0065	Analista	Honorarios	4,253	311	136	0	0	0	0	0	0	0	0	4,700	0	705	0	705	3,995	8,405	12,400	13,105	0	12,887	6,521
185	H0065	Analista	Honorarios	4,253	311	136	0	0	0	0	0	0	0	0	4,700	0	705	0	705	3,995	7,005	11,000	11,705	0	10,740	6,521
186	H0074	Analista	Honorarios	3,838	311	163	0	0	0	0	0	0	0	0	4,312	0	636	0	636	3,676	7,645	11,321	11,957	0	11,723	5,885
187	H0074	Analista	Honorarios	3,838	311	163	0	0	0	0	0	0	0	0	4,312	0	636	0	636	3,676	7,324	11,000	11,636	0	11,230	5,885
				64,798	2,258	0	0	0	0	0	0	0	0	87	67,143	4,254	8,424	16	12,693	54,450	134,507	188,957	201,650	26,857	206,244	99,490
1	G0403	Director General	Confianza	20,802	270	0	0	0	0	0	0	0	87	21,159	3,168	2,704	2	5,875	15,284	44,673	59,957	65,832	8,464	68,498	32,030	
2	G0805	Jefa de Departamento	Confianza	6,988	284	0	0	0	0	0	0	0	0	7,272	261	908	2	1,171	6,101	20,899	27,000	28,171	2,909	32,046	10,715	
3	G0805	Jefa de Departamento	Confianza	6,988	284	0	0	0	0	0	0	0	0	7,272	261	908	2	1,171	6,101	20,899	27,000	28,171	2,909	32,046	10,715	
4	G0510	Analista Especializado	Confianza	6,004	284	0	0	0	0	0	0	0	0	6,288	113	781	2	895	5,393	9,607	15,000	15,895	2,515	14,731	9,206	
5	G0510	Analista Especializado	Confianza	6,004	284	0	0	0	0	0	0	0	0	6,288	113	781	2	895	5,393	9,607	15,000	15,895	2,515	14,731	9,206	
6	G0510	Analista Especializado	Confianza	6,004	284	0	0	0	0	0	0	0	0	6,288	113	781	2	895	5,393	9,607	15,000	15,895	2,515	14,731	9,206	
7	G0510	Analista Especializado	Confianza	6,004	284	0	0	0	0	0	0	0	0	6,288	113	781	2	895	5,393	9,607	15,000	15,895	2,515	14,731	9,206	
8	G0510	Analista Especializado	Confianza	6,004	284	0	0	0	0	0	0	0	0	6,288	113	781	2	895	5,393	9,607	15,000	15,895	2,515	14,731	9,206	

B) Poder Judicial

II. Poder Judicial del Estado de Puebla

Cargo	Categoría	Percepciones										Importe Gravado Mensual	Deducciones					Sueldo Neto	Compensación		Puntualidad y Asistencia	Prestaciones Anuales Mínimas			Prestaciones Anuales Máximas			Remuneración Mensual	
		Sueldo	Despensa	Subsidio para el Empleo	Previsión Social	Compensación al Personal de Base	Ayuda de Varios	Apoyo a la Economía	Apoyo al Transporte	Quinquenio	Total de Percepciones		ISPT	ISSSTEP	Cuota Sindical	Seguro de Vida	Total Deducciones		Mínimo	Máximo		Aguinaldo	Prima Vacacional	Aguinaldo Compensación	Aguinaldo	Prima Vacacional	Aguinaldo Compensación	Mínimo	Máximo
Magistrado Presidente del Tribunal Superior de Justicia	Confianza	7,354	284	0	0	0	0	0	0	0	7,638	7,354	337	956	0	2	1,295	6,343	127,298	127,298	0	0	0	11,276	3,055	195,190	133,641	133,641	
Magistrado	Confianza	6,808	284	0	0	0	0	0	0	525	7,617	7,333	334	885	0	2	1,221	6,396	76,879	76,879	0	10,439	2,837	117,881	11,244	3,047	117,881	82,750	83,275
Secretario de: Acuerdos y Jurídico de Presidencia	Confianza	5,052	311	2	0	0	0	0	0	175	5,540	5,227	-2	657	0	2	657	4,884	39,193	50,193	0	7,747	2,145	60,095	8,015	2,215	76,962	43,899	55,074
Juez / Juez de Oralidad	Confianza	5,836	311	0	0	0	0	0	0	525	6,672	6,361	193	759	0	2	953	5,719	38,413	38,840	0	8,949	2,459	58,900	9,754	2,669	59,555	43,607	44,559
Secretario de Acuerdos del Consejo de la Judicatura	Confianza	5,052	311	12	0	0	0	0	0	87	5,462	5,139	-12	657	0	2	647	4,815	22,693	39,193	0	7,747	2,145	34,795	7,880	2,180	60,095	27,409	43,996
Secretario particular Administrativo de Oficina de Presidencia	Base	6,202	342	0	142	1,325	1,337	1,500	495	600	11,943	8,127	638	806	136	2	1,583	10,361	18,659	19,862	1,240	9,923	4,296	28,610	10,883	4,576	30,456	28,335	30,223
Administrativo de Oficina	Honorarios	6,518	284	0	0	0	0	0	0	0	6,802	6,518	210	0	0	0	210	6,592	19,862	28,408	0	9,994	0	30,456	9,994	0	43,558	26,455	35,000

Cargo	Categoría	Percepciones										Importe Gravado Mensual	Deducciones					Sueldo Neto	Compensación		Puntualidad y Asistencia	Prestaciones Anuales Mínimas			Prestaciones Anuales Máximas			Remuneración Mensual	
		Sueldo	Despensa	Subsidio para el Empleo	Previsión Social	Compensación al Personal de Base	Ayuda de Varios	Apoyo a la Economía	Apoyo al Transporte	Quinquenio	Total de Percepciones		ISPT	ISSSTEP	Cuota Sindical	Seguro de Vida	Total Deducciones		Mínimo	Máximo		Aguinaldo	Prima Vacacional	Aguinaldo Compensación	Aguinaldo	Prima Vacacional	Aguinaldo Compensación	Mínimo	Máximo
Médico legista, Estomatólogo forense	Base Confianza Honorarios	8,625	342	0	0	1,325	1,337	1,500	495	900	14,525	10,850	1,064	1,121	191	2	2,378	12,147	0	14,600	1,725	13,801	5,427	0	15,241	5,847	22,387	11,647	26,747
Practico, Técnico Histopatologo embalsamador, Prosector, Antropólogo Forense, Estomatólogo Forense	Base Confianza Honorarios	8,625	342	0	0	1,325	1,337	1,500	495	900	14,525	10,850	1,064	1,121	191	2	2,378	12,147	0	1,332	1,725	13,801	5,427	0	15,241	5,847	2,042	11,647	13,478
Psicólogo	Base Honorarios	8,970	356	0	0	1,378	1,390	1,560	515	900	15,069	11,248	1,135	1,166	197	2	2,501	12,568	0	0	1,725	14,353	5,644	0	15,793	6,064	0	12,016	12,568
Psicólogo	Honorarios	6,518	284	0	0	0	0	0	0	0	6,802	6,518	210	0	0	0	210	6,592	0	5,152	0	9,994	0	0	9,994	0	7,900	6,592	11,745
Criminalista Criminólogo	Confianza Honorarios	9,414	284	0	0	0	0	0	0	0	9,698	9,414	819	0	0	0	819	8,879	2,621	5,152	0	14,435	0	4,018	14,435	0	7,900	11,500	14,032
Perito en: Criminalística y Psicología	Confianza Honorarios	9,010	284	0	0	0	0	0	0	0	9,294	9,010	754	0	0	0	754	8,540	2,621	5,152	0	13,815	0	4,018	13,815	0	7,900	11,161	13,692
Trabajador social	Honorarios	9,414	284	0	0	0	0	0	0	0	9,698	9,414	819	0	0	0	819	8,879	0	2,621	0	14,435	0	0	14,435	0	4,018	8,879	11,500
Jefe de Causas y Seguimiento	Base Confianza Honorarios	5,052	311	21	0	0	0	0	0	0	5,384	5,052	-21	657	0	2	638	4,747	17,275	21,109	0	7,747	2,145	26,488	7,747	2,145	32,367	22,001	25,835
Encargada de Sala	Base Confianza Honorarios	5,052	311	21	0	0	0	0	0	0	5,384	5,052	-21	657	0	2	638	4,747	7,280	10,275	0	7,747	2,145	11,163	7,747	2,145	15,755	12,006	15,001
Operador de audio y video	Honorarios	9,414	284	0	0	0	0	0	0	0	9,698	9,414	819	0	0	0	819	8,879	1,120	2,500	0	14,435	0	1,717	14,435	0	3,833	9,999	11,379
Encargado de atención al público	Base Confianza Honorarios	9,414	284	0	0	0	0	0	0	0	9,698	9,414	819	0	0	0	819	8,879	1,120	5,000	0	14,435	0	1,717	14,435	0	7,667	9,999	13,879

c) Organismos Constitucionalmente Autónomos

I. Comisión de Derechos Humanos del Estado de Puebla

Categoría	Descripción de la Categoría	Tipo de Contratación	Percepciones				Deducciones			Neto Mensual	Aguinaldo sueldo	Aguinaldo Compensación	Prima Vacacional	2.5% Sobre Aguinaldo y Prima Vacacional
			Sueldo Mensual	Compensación Mensual	Otras Prestaciones	Bruto Total Mensual	ISR Mensual	ISSSTEP Trabajador	Total Mensual					
C-P	Presidente /a	Confianza	17,332	48,919	1,115	67,367	15,585	2,283	17,868	49,499	25,998	75,010	6,933	2,699
C-ST	Secretaria/o Técnica/o Ejecutiva/o	Confianza	11,430	24,153	1,115	36,699	6,553	1,506	8,058	28,641	17,145	37,035	4,572	1,469
C-VG	Visitador(a) General	Confianza	11,430	24,153	1,115	36,699	6,553	1,506	8,058	28,641	17,145	37,035	4,572	1,469
C-D	Director(a)	Confianza	10,631	18,104	1,115	29,850	4,942	1,400	6,342	23,508	15,946	27,759	4,252	1,199
C-JD	Jefe(a) de Departamento	Confianza	6,179	12,933	1,115	20,227	2,789	814	3,603	16,624	9,268	19,830	2,471	789
C-T	Titular de la Jefatura del Depto. en Mecanismos y Programas de Capacitación en Materia de Derechos	Confianza	6,179	12,933	1,115	20,227	2,789	814	3,603	16,624	9,268	19,830	2,471	789
C-T	Titular De La Unidad Especializada Para La Protección Efectiva, Observancia, Promoción, Estudio Y Divulgación De Los Derechos De Niñas, Niños Y Adolescentes	Confianza	6,179	12,933	1,115	20,227	2,789	814	3,603	16,624	9,268	19,830	2,471	789
C-T	Titular de la Unidad de Comunicación Social y Relaciones Públicas	Confianza	6,179	12,933	1,115	20,227	2,789	814	3,603	16,624	9,268	19,830	2,471	789
C-VAA	Visitador(a) Adjunto/a "A"	Confianza	5,531	9,403	1,115	16,049	1,896	729	2,625	13,424	8,297	14,417	2,212	623
C-VAAA	Visitador(a) Adjunto/a "A-A"	Confianza	5,531	7,850	1,115	14,497	1,565	729	2,293	12,203	8,297	12,037	2,212	564
C-VAAA-CAP	Visitador(a) Adjunto/a "A-A" CAPACITADOR	Confianza	5,531	7,850	1,115	14,497	1,565	729	2,293	12,203	8,297	12,037	2,212	564
C-OIC	Titular del Órgano Interno de Control	Confianza	5,531	7,850	1,115	14,497	1,565	729	2,293	12,203	8,297	12,037	2,212	564
C-VAB	Visitador(a) Adjunto/a "B" capacitador(a)	Confianza	5,531	6,853	1,115	13,499	1,536	729	2,265	11,235	8,297	10,508	2,212	525
C-VAC	Visitador(a) Adjunto/a "C"	Confianza	5,213	5,685	1,115	12,013	1,072	687	1,759	10,254	7,819	8,717	2,085	466
C-SP	Secretaria/o Particular de Presidencia	Confianza	5,213	5,685	1,115	12,013	1,073	687	1,760	10,253	7,819	8,717	2,085	466
C-AI	Auxiliar de informática	Confianza	5,213	5,685	1,115	12,013	1,074	687	1,761	10,252	7,819	8,717	2,085	466
C-VAD	Visitador(a) Adjunto/a "D"	Confianza	5,213	4,900	1,115	11,228	932	687	1,618	9,609	7,819	7,513	2,085	435
C-SA	Secretaria(o) "A"	Confianza	5,213	4,225	1,115	10,553	936	687	1,623	8,930	7,819	6,479	2,085	410
C-SB	Secretaria(o) "B"	Confianza	5,213	3,600	1,115	9,928	722	687	1,409	8,519	7,819	5,520	2,085	386
C-AAA	Auxiliar Administrativo/a "A"	Confianza	5,213	3,600	1,115	9,928	722	687	1,409	8,519	7,819	5,520	2,085	386
C-AIA	Auxiliar de informática "A"	Confianza	5,213	3,600	1,115	9,928	722	687	1,409	8,519	7,819	5,520	2,085	386
C-SERMED	Servicios Médicos	Confianza	5,213	3,600	1,115	9,928	722	687	1,409	8,519	7,819	5,520	2,085	386
C-VAE	Visitador(a) Adjunto/a "E"	Confianza	5,213	3,600	1,115	9,928	722	687	1,409	8,519	7,819	5,520	2,085	386

Categoría	Descripción de la Categoría	Tipo de Contratación	Percepciones				Deducciones			Neto Mensual	Aguinaldo sueldo	Aguinaldo Compensación	Prima Vacacional	2.5% Sobre Aguinaldo y Prima Vacacional
			Sueldo Mensual	Compensación Mensual	Otras Prestaciones	Bruto Total Mensual	ISR Mensual	ISSSTEP Trabajador	Total Mensual					
C-CH	Chofer / mensajero /a	Confianza	5,213	3,600	1,115	9,928	722	687	1,409	8,519	7,819	5,520	2,085	386
C-VAE-CAP	Visitador(a) Adjunto/a "E" capacitador(a)	Confianza	5,213	3,600	1,115	9,928	722	687	1,409	8,519	7,819	5,520	2,085	386
C-PS	Psicólogo/a	Confianza	5,213	3,600	1,115	9,928	722	687	1,409	8,519	7,819	5,520	2,085	386
C-AAB	Auxiliar Administrativo/a "B"	Confianza	3,649	4,166	1,115	8,930	604	481	1,085	7,845	5,473	6,387	1,460	333
C-AIB	Auxiliar de informática "B"	Confianza	3,649	4,166	1,115	8,930	604	481	1,085	7,845	5,473	6,387	1,460	333
C-CHA	Chofer / mensajero /a "A"	Confianza	3,649	4,166	1,115	8,930	604	481	1,085	7,845	5,473	6,387	1,460	333
C-VAF	Visitador(a) Adjunto/a "F"	Confianza	3,649	2,766	1,115	7,530	198	481	679	6,851	5,473	4,241	1,460	279
C-SC	Secretaria(o) "C"	Confianza	3,649	2,766	1,115	7,530	198	481	679	6,851	5,473	4,241	1,460	279
C-AIC	Auxiliar de informática "C"	Confianza	3,649	2,766	1,115	7,530	198	481	679	6,851	5,473	4,241	1,460	279
C-AAC	Auxiliar Administrativo "C"	Confianza	3,649	2,766	1,115	7,530	198	481	679	6,851	5,473	4,241	1,460	279
C-CHB	Chofer / mensajero /a "B"	Confianza	3,649	2,766	1,115	7,530	198	481	679	6,851	5,473	4,241	1,460	279
C-VAG	Visitador(a) Adjunto/a "G"	Confianza	3,649	1,851	1,115	6,615	93	481	574	6,042	5,473	2,838	1,460	244

Nota: Las cifras presentadas pueden no coincidir debido al redondeo.

II. Fiscalía General del Estado de Puebla

No.	Clave	Cargo	Categoría	Percepciones				Total de Percepciones	Deducciones				Sueldo Neto	Compensación Mensual		Prestaciones Anuales Mínimas			Prestaciones Anuales Máximas			Remuneración Mensual	
				Sueldo	Despensa	Compensación J2, J3, J4	Ayuda de Varios		ISPT	ISSSTEP	Seguro de Vida	Total Deducciones		Mínimo	Máximo	Gratificación Fin de Año	Prima Vacacional	Aguinaldo Compensación	Gratificación Fin de Año	Prima Vacacional	Aguinaldo Compensación	Mínimo	Máximo
1	M01A1	Fiscal General	Confianza	41,866	270	300	0	42,436	8,359	5,005	2	13,366	29,070	55,783	55,783	5,350	16,854	7,128	5,350	16,854	7,128	84,853	84,853
2	N02A1	Fiscal Especial o Regional	Confianza	28,900	270	300	0	29,470	5,051	3,757	2	8,810	20,660	42,048	42,048	3,693	11,668	5,373	3,693	11,668	5,373	62,708	62,708
3	N03A1	Oficial Mayor	Confianza	20,802	270	300	0	21,372	3,214	2,704	2	5,920	15,452	47,284	47,284	2,658	8,429	6,042	2,658	8,429	6,042	62,736	62,736
4	O04B2	Fiscal de Zona	Confianza	20,802	270	300	0	21,372	3,214	2,704	2	5,920	15,452	24,740	36,740	2,658	8,429	3,161	2,658	8,429	4,695	40,192	52,192
5	O04C3	Director General	Confianza	20,802	270	300	0	21,372	3,214	2,704	2	5,920	15,452	24,740	36,740	2,658	8,429	3,161	2,658	8,429	4,695	40,192	52,192
6	P05A1	Secretario de Apoyo Técnico y Ejecutivo	Confianza	7,946	284	300	0	8,530	651	1,033	2	1,686	6,844	39,356	39,356	1,015	3,292	5,029	1,015	3,292	5,029	46,200	46,200
7	P05A2	Jefe de La Oficina del Fiscal General	Confianza	13,938	284	300	0	14,522	1,748	1,812	2	3,562	10,960	35,345	35,345	1,781	5,689	4,516	1,781	5,689	4,516	46,306	46,306
8	P06A1	Titular de Unidad	Confianza	13,938	284	300	0	14,522	1,748	1,812	2	3,562	10,960	22,906	37,080	1,781	5,689	2,927	1,781	5,689	4,738	33,866	48,040
9	P06B2	Fiscal	Confianza	13,938	284	300	0	14,522	1,748	1,812	2	3,562	10,960	22,906	37,080	1,781	5,689	2,927	1,781	5,689	4,738	33,866	48,040
10	P06C3	Director de Área	Confianza	13,938	284	300	0	14,522	1,748	1,812	2	3,562	10,960	22,906	37,080	1,781	5,689	2,927	1,781	5,689	4,738	33,866	48,040
11	P07A1	Comisario	Confianza	13,938	284	300	0	14,522	1,748	1,812	2	3,562	10,960	24,406	37,080	1,781	5,689	3,119	1,781	5,689	4,738	35,367	48,040
12	Q08A1	Asesor Ejecutivo	Confianza	13,938	284	300	0	14,522	1,748	1,812	2	3,562	10,960	24,182	37,080	1,781	5,689	3,090	1,781	5,689	4,738	35,142	48,040
13	Q09A1	Asesor Especial	Confianza	7,946	284	300	0	8,530	651	1,033	2	1,686	6,844	20,735	41,091	1,015	3,292	2,649	1,015	3,292	5,250	27,578	47,934
14	Q10C3	Supervisor de Agencias del Ministerio Público	Confianza	8,782	284	300	0	9,366	765	1,142	2	1,909	7,457	17,951	26,332	1,122	3,626	2,294	1,122	3,626	3,365	25,408	33,789
15	Q10D4	Visitador	Confianza	7,946	284	300	0	8,530	651	1,033	2	1,686	6,844	14,235	20,235	1,015	3,292	1,819	1,015	3,292	2,586	21,078	27,078
16	Q10D5	Supervisor Peritos	Confianza	7,946	284	300	0	8,530	651	1,033	2	1,686	6,844	14,235	20,235	1,015	3,292	1,819	1,015	3,292	2,586	21,078	27,078
17	Q11C3	Asesor Técnico	Confianza	6,988	284	300	0	7,572	329	908	2	1,240	6,332	7,477	25,398	893	2,909	955	893	2,909	3,245	13,809	31,730
18	R12C3	Coordinador de Medios Alternativos	Confianza	7,946	284	300	0	8,530	651	1,033	2	1,686	6,844	13,191	24,930	1,015	3,292	1,686	1,015	3,292	3,186	20,035	31,774
19	R12D4	Subdirector	Confianza	7,946	284	300	0	8,530	651	1,033	2	1,686	6,844	13,191	24,930	1,015	3,292	1,686	1,015	3,292	3,186	20,035	31,774
20	R13A2	Fiscal Titular de Unidad	Confianza	8,782	284	300	0	9,366	765	1,142	2	1,909	7,457	27,550	35,815	1,122	3,626	3,520	1,122	3,626	4,576	35,007	43,272
21	R13A3	Fiscal Jefe	Confianza	8,782	284	300	0	9,366	765	1,142	2	1,909	7,457	24,790	32,227	1,122	3,626	3,168	1,122	3,626	4,118	32,247	39,684
22	R13A4	Fiscal Investigador	Confianza	8,782	284	300	0	9,366	765	1,142	2	1,909	7,457	22,550	29,315	1,122	3,626	2,881	1,122	3,626	3,746	30,007	36,772
23	R13B2	Asesor Jurídico	Confianza	8,782	284	450	0	9,516	789	1,142	2	1,933	7,583	12,290	19,590	1,122	3,626	1,570	1,122	3,626	2,503	19,873	27,173
24	R14A1	Comandante Ministerial	Confianza	14,457	284	1,462	10	16,213	2,000	1,879	2	3,881	12,332	10,353	29,738	1,911	5,900	1,323	1,911	5,900	3,800	22,684	42,070
25	R15A1	Ayudante General	Confianza	14,457	284	1,462	10	16,213	2,000	1,879	2	3,881	12,332	14,853	29,738	1,911	5,900	1,898	1,911	5,900	3,800	27,184	42,070
26	R16A1	Inspector General	Confianza	14,457	284	1,462	10	16,213	2,000	1,879	2	3,881	12,332	14,853	29,738	1,911	5,900	1,898	1,911	5,900	3,800	27,184	42,070
27	R17A1	Encargado de Seguridad Radiológica	Confianza	7,946	284	300	0	8,530	651	1,033	2	1,686	6,844	15,057	24,930	1,015	3,292	1,924	1,015	3,292	3,186	21,901	31,774
28	S18B2	Jefe de Grupo Ministerial	Confianza	11,444	284	1,329	10	13,067	1,328	1,488	2	2,818	10,249	7,935	28,389	1,526	4,695	1,014	1,526	4,695	3,627	18,184	38,638
29	S20A1	Jefe de Departamento	Confianza	6,988	284	300	0	7,572	329	908	2	1,240	6,332	6,703	13,629	893	2,909	856	893	2,909	1,741	13,035	19,961

No.	Clave	Cargo	Categoría	Percepciones				Total de Percepciones	Deducciones				Sueldo Neto	Compensación Mensual		Prestaciones Anuales Mínimas			Prestaciones Anuales Máximas			Remuneración Mensual	
				Sueldo	Despensa	Compensación J2, J3, J4	Ayuda de Varios		ISPT	ISSSTEP	Seguro de Vida	Total Deducciones		Mínimo	Máximo	Gratificación Fin de Año	Prima Vacacional	Aguinaldo Compensación	Gratificación Fin de Año	Prima Vacacional	Aguinaldo Compensación	Mínimo	Máximo
30	S20C3	Titular de Unidad de Apoyo Administrativo	Confianza	6,988	284	300	0	7,572	329	908	2	1,240	6,332	6,703	13,629	893	2,909	856	893	2,909	1,741	13,035	19,961
31	T21A1	Comisario Ministerial	Confianza	6,694	311	1,111	10	8,126	331	870	2	1,203	6,922	18,174	23,627	919	2,806	2,322	919	2,806	3,019	25,097	30,549
32	T21B1	Inspector Ministerial	Confianza	6,694	311	1,111	10	8,126	331	870	2	1,203	6,922	15,705	20,417	919	2,806	2,007	919	2,806	2,609	22,628	27,339
33	T21C1	Oficial Ministerial	Confianza	6,694	311	1,111	10	8,126	331	870	2	1,203	6,922	13,380	17,393	919	2,806	1,710	919	2,806	2,222	20,302	24,316
34	T22A2	Perito Jefe	Confianza	7,756	284	300	0	8,340	631	1,008	2	1,641	6,699	25,403	33,024	991	3,216	3,246	991	3,216	4,220	32,102	39,723
35	T23A2	Perito Superior	Confianza	7,756	284	300	0	8,340	631	1,008	2	1,641	6,699	23,303	30,294	991	3,216	2,978	991	3,216	3,871	30,002	36,993
36	T23B1	Perito Especializado	Confianza	7,756	284	300	0	8,340	631	1,008	2	1,641	6,699	14,403	18,724	991	3,216	1,840	991	3,216	2,392	21,102	25,423
37	T24A2	Perito Técnico	Confianza	7,756	284	300	0	8,340	631	1,008	2	1,641	6,699	11,903	15,474	991	3,216	1,521	991	3,216	1,977	18,602	22,173
38	T25A3	Facilitador Jefe	Confianza	8,782	284	300	0	9,366	765	1,142	2	1,909	7,457	13,892	18,060	1,122	3,626	1,775	1,122	3,626	2,308	21,349	25,517
39	T25B1	Facilitador Supervisor	Confianza	8,782	284	300	0	9,366	765	1,142	2	1,909	7,457	11,742	15,265	1,122	3,626	1,500	1,122	3,626	1,950	19,199	22,722
40	T25A2	Facilitador	Confianza	8,782	284	300	0	9,366	765	1,142	2	1,909	7,457	9,592	12,470	1,122	3,626	1,226	1,122	3,626	1,593	17,049	19,927
41	T26A1	Auxiliar Facilitador	Confianza	10,183	284	300	0	10,767	998	1,324	2	2,324	8,443	689	4,689	1,301	4,187	88	1,301	4,187	599	9,132	13,132
42	T27A1	Invitador	Confianza	6,694	311	611	10	7,626	331	870	2	1,203	6,422	2,613	6,613	855	2,806	334	855	2,806	845	9,035	13,035
43	T28C3	Auxiliar del Ministerio Publico	Confianza	10,183	284	300	0	10,767	998	1,324	2	2,324	8,443	5,189	15,109	1,301	4,187	663	1,301	4,187	1,931	13,632	23,552
44	T29A1	Oficial del Ministerio Publico	Confianza	6,694	311	611	10	7,626	331	870	2	1,203	6,422	1,613	9,913	855	2,806	206	855	2,806	1,267	8,035	16,335
45	U30A2	Analista Jefe	Confianza	6,694	311	611	10	7,626	331	870	2	1,203	6,422	10,965	14,255	855	2,806	1,401	855	2,806	1,821	17,388	20,677
46	U30A3	Analista Superior	Confianza	6,694	311	611	10	7,626	331	870	2	1,203	6,422	8,963	11,651	855	2,806	1,145	855	2,806	1,489	15,385	18,074
47	U30A4	Analista Investigador	Confianza	6,694	311	611	10	7,626	331	870	2	1,203	6,422	6,963	9,913	855	2,806	890	855	2,806	1,267	13,385	16,335
48	U30C3	Analista Personal	Confianza	6,694	311	611	10	7,626	331	870	2	1,203	6,422	3,463	9,913	855	2,806	442	855	2,806	1,267	9,885	16,335
49	V31A1	Operacionalmente Expuesto	Confianza	6,694	311	611	10	7,626	331	870	2	1,203	6,422	3,613	3,613	855	2,806	462	855	2,806	462	10,035	10,035
50	V31C4	Auxiliar	Confianza	6,694	311	611	10	7,626	331	870	2	1,203	6,422	1,113	2,613	855	2,806	142	855	2,806	334	7,535	9,035
51	H3001	Honorarios	Confianza	7,387	284	300	0	7,971	590	0	0	590	7,381	169	6,169	944	0	22	944	0	788	7,550	13,550

Nota: No incluye plazas con categoría de base, ya que el tabulador que rige el personal de base de esta Fiscalía es el que establece el Sindicato con el Gobierno del Estado.

III. Instituto Electoral del Estado

Personal Permanente														
Puesto	Homólogo	Nivel	Percepciones Ordinarias Mensuales			Deducciones Ordinarias Mensuales			Percepción Mensual Neta	Prestaciones			Percepciones Extraordinarias*	
			Sueldo Bruto	Compensación Bruta	Total Percepciones Brutas	Impuesto	ISSSTEP	Total Deducciones		Aguinaldo	Prima Vacacional	Incentivo		
Consejero Presidente		Único	27,271	81,740	109,011	29,372	3,543	32,915	76,096	186,364	43,007			
Consejero Electoral	Secretario Ejecutivo	Único	27,271	81,740	109,011	29,372	3,543	32,915	76,096	186,364	43,007			
Director		Único	12,751	38,219	50,970	11,001	1,657	12,657	38,313	87,138	20,109			
	Contralor Interno	Único	12,751	38,219	50,970	11,001	1,657	12,657	38,313	87,138	20,109			
	Titular De La Unidad Técnica De Fiscalización	Único	12,751	38,219	50,970	11,001	1,657	12,657	38,313	87,138	20,109			
	Titular De La Unidad De Formación Y Desarrollo	Único	12,751	38,219	50,970	11,001	1,657	12,657	38,313	87,138	20,109			
	Analista Técnico Consultivo	Único	12,751	38,219	50,970	11,001	1,657	12,657	38,313	87,138	20,109			
Titular de la Unidad de Transparencia		1	6,064	18,175	24,239	3,884	788	4,672	19,567	41,439	9,563			
		2	6,769	20,288	27,057	4,547	879	5,426	21,630	46,256	10,675			
Subdirector de Área		1	8,220	24,639	32,860	5,912	1,068	6,980	25,880	56,177	12,964			
		2	8,679	26,014	34,693	6,343	1,128	7,471	27,222	59,311	13,687			
		3	9,153	27,436	36,590	6,789	1,189	7,978	28,611	62,554	14,435			
		4	9,641	28,899	38,540	7,272	1,253	8,524	30,016	65,888	15,205			
Coordinador de Área		1	5,832	17,479	23,311	3,686	758	4,443	18,867	39,852	9,197			
		2	6,123	18,353	24,477	3,940	795	4,736	19,741	41,845	9,657			
		3	6,430	19,273	25,704	4,229	835	5,064	20,639	43,943	10,141			
		4	6,769	20,288	27,057	4,547	879	5,426	21,630	46,256	10,674			
Jefe de Departamento		1	5,208	15,615	20,823	3,154	677	3,831	16,992	35,599	8,215			

Personal Permanente													
Puesto	Homólogo	Nivel	Percepciones Ordinarias Mensuales			Deducciones Ordinarias Mensuales			Percepción Mensual Neta	Prestaciones		Percepciones Extraordinarias*	
			Sueldo Bruto	Compensación Bruta	Total Percepciones Brutas	Impuesto	ISSSTEP	Total Deducciones		Aguinaldo	Prima Vacacional	Incentivo	
Jefe de Oficina		2	5,498	16,481	21,979	3,401	714	4,116	17,863	37,575	8,671		
		3	5,780	17,323	23,103	3,641	751	4,392	18,711	39,496	9,115		
		4	6,064	18,175	24,239	3,884	788	4,672	19,567	41,439	9,563		
		1	4,047	12,130	16,177	2,162	526	2,688	13,490	27,657	6,382		
Analista I		2	4,455	13,353	17,808	2,510	579	3,089	14,719	30,444	7,026		
		3	5,208	15,615	20,823	3,154	677	3,831	16,992	35,599	8,215		
		4	5,498	16,481	21,979	3,401	714	4,116	17,863	37,575	8,671		
		1	3,420	10,252	13,673	1,627	444	2,071	11,601	23,375	5,394		
Analista II		2	3,608	10,815	14,423	1,787	469	2,256	12,167	24,658	5,690		
		3	3,801	11,392	15,192	1,952	494	2,445	12,747	25,973	5,994		
		4	4,445	13,324	17,769	2,502	578	3,080	14,690	30,378	7,010		
		1	3,133	5,551	8,685	702	407	1,109	7,576	14,847	3,426		
Secretario Particular		2	3,133	7,273	10,406	984	407	1,391	9,014	17,790	4,105		
		3	3,133	7,826	10,959	1,084	407	1,491	9,468	18,736	4,324		
		4	3,133	8,399	11,532	1,186	407	1,593	9,939	19,715	4,550		
		Único	6,495	19,468	25,963	4,290	844	5,134	20,829	44,386	10,243		
Asistente Consejero Auxiliar		Único	4,040	12,109	16,149	2,156	525	2,681	13,469	27,609	6,371		
		1	3,133	2,767	5,900	101	407	508	5,391	10,086	2,328		
		2	3,133	3,008	6,141	128	407	535	5,607	10,499	2,423		
		3	3,133	3,178	6,311	187	407	594	5,717	10,789	2,490		
	4	3,133	3,413	6,546	213	407	620	5,926	11,191	2,583			

Personal del Servicio Profesional Electoral Nacional											
Puesto	Nivel	Percepciones Ordinarias Mensuales			Deducciones Ordinarias Mensuales			Percepción Mensual Neta	Prestaciones		Percepciones Extraordinarias**
		Sueldo Bruto	Compensación Bruta	Total Percepciones Brutas	Impuesto	ISSSTEP	Total Deducciones		Aguinaldo	Prima Vacacional	Incentivo
Coordinador de Área	Único	5,832	17,479	23,311	3,686	758	4,443	18,867	39,852	9,197	
Jefe de Departamento	Único	5,208	15,615	20,823	3,154	677	3,831	16,992	35,599	8,215	
Técnico	Único	3,420	10,252	13,673	1,627	444	2,071	11,601	23,375	5,394	

Personal Eventual											
Puesto	Nivel	Percepciones Ordinarias Mensuales			Deducciones Ordinarias Mensuales			Percepción Mensual Neta	Prestaciones		Percepciones Extraordinarias
		Sueldo Bruto	Compensación Bruta	Total Percepciones Brutas	Impuesto	ISSSTEP	Total Deducciones		Aguinaldo	Prima Vacacional	Incentivo
Jefe de Departamento	Único	15,509		15,509	2,019		2,019	13,489			□
Analista Especializado	1	11,016		11,016	1,094		1,094	9,922			□

Analista Especializado	2	13,108	13,108	1,506	1,506	11,601	□
Analista	Único	7,909	7,909	615	615	7,294	□
Auxiliar	Único	5,278	5,278	4	4	5,275	□
Capturista	Único	4,563	4,563	-88	-88	4,651	□
Intendente	Único	4,508	4,508	-92	-92	4,600	□

Nota: *El personal del Instituto tendrá derecho a recibir una compensación derivada de sus labores extraordinarias que realicen, de acuerdo con el presupuesto de egresos del propio órgano electoral (Artículo 181 del Código de Instituciones y Procesos Electorales del Estado de Puebla)

** El personal del Servicio Profesional Electoral Nacional recibirá un incentivo de acuerdo al Estatuto del Servicio Profesional Electoral Nacional y del Personal de la Rama Administrativa y demás lineamientos aplicables emitidos por el Instituto Nacional Electoral.

IV. Instituto de Transparencia, Acceso a la Información Pública y Protección de Datos Personales del Estado de Puebla

Cargo	Percepciones Mensuales Ordinarias	Percepciones Anuales Brutas Extraordinarias		Erogaciones de Carácter Fiscal y Seguridad Social Mensuales			Percepciones Mensuales Netas
	Remuneración Mensual Bruta	Aguinaldo	P.VAC	SAR	3% sobre Nómina	Aportación I.S.S.S.T.E.P.	Percepciones Netas
Comisionado Presidente	98,144	150,073	39,258	923	2,944	12,002	66,555
Comisionado Propietario A	94,409	142,144	37,154	615	2,789	7,993	65,059
Comisionado Propietario B	94,409	142,144	37,154	615	2,789	7,993	65,000
Contralor Interno	44,050	67,107	17,620	243	1,321	3,161	33,630
Coordinador	59,690	91,110	23,876	388	1,791	5,048	43,630
Director	44,050	67,107	17,620	243	1,321	3,161	33,630
Secretario de Instrucción	24,016	36,522	9,606	130	720	1,686	19,466
Subdirector	24,016	36,522	9,606	130	720	1,686	19,466
Secretaria Particular	24,016	36,522	9,606	130	720	1,686	19,397
Jefe de Departamento	19,249	29,079	7,699	108	577	1,401	15,791
Diseñador	13,082	19,624	5,233	91	392	1,177	11,054
Analista	13,406	20,121	5,363	130	402	1,686	11,054
Chofer	10,610	15,833	4,244	91	318	1,177	9,052
Honorarios Asimilables	15,680	0	0	0	470	0	13,440

V. Tribunal de Justicia Administrativa del Estado de Puebla

Cargo	Sueldo Base	Compensación		Total de Percepciones		ISR		ISSSTEP	Total de Deducciones		Sueldo Neto Total		Prestaciones Anuales	
		Min	Max	Min	Max	Min	Max		Min	Max	Min	Max	Min	Max
Magistrado Presidente	18,900	0	97,460	0	116,360	0	31,871	2,490	0	34,360	0	82,000	0	176,071
Magistrado	18,900	0	94,430	0	113,330	0	30,840	2,490	0	33,330	0	80,000	0	171,486
Coordinador General Especializado	11,600	31,911	70,429	43,511	82,029	8,763	20,501	1,528	10,291	22,029	33,220	60,000	21,469	124,123
Director de Área	5,600	29,250	49,324	34,850	54,924	6,380	12,187	738	7,118	12,924	27,732	42,000	17,196	83,109
Secretario General de Acuerdo	5,600	29,250	49,324	34,850	54,924	6,380	12,187	738	7,118	12,924	27,732	42,000	17,196	83,109
Secretario de Acuerdo de Salas	5,600	29,250	49,324	34,850	54,924	6,380	12,187	738	7,118	12,924	27,732	42,000	17,196	83,109
Secretario Ejecutivo de la Junta de Gobierno y Administración	5,600	29,250	49,324	34,850	54,924	6,380	12,187	738	7,118	12,924	27,732	42,000	17,196	83,109
Titular del Órgano Interno de Control	5,600	29,250	49,324	34,850	54,924	6,380	12,187	738	7,118	12,924	27,732	42,000	17,196	83,109
Auxiliar Administrativo A	5,600	29,250	49,324	34,850	54,924	6,380	12,187	738	7,118	12,924	27,732	42,000	17,196	83,109
Secretario Particular	3,200	9,352	34,202	12,552	37,402	1,388	6,980	422	1,809	7,402	10,743	30,000	6,194	56,595
Auxiliar Administrativo B	3,200	9,352	34,202	12,552	37,402	1,388	6,980	422	1,809	7,402	10,743	30,000	6,194	56,595
Jefe de Departamento	3,200	9,352	31,587	12,552	34,787	1,388	6,365	422	1,809	6,787	10,743	28,000	6,194	52,638
Titular de Comunicación Social	3,200	9,352	31,587	12,552	34,787	1,388	6,365	422	1,809	6,787	10,743	28,000	6,194	52,638
Titular de la Unidad de Transparencia	3,200	9,352	31,587	12,552	34,787	1,388	6,365	422	1,809	6,787	10,743	28,000	6,194	52,638
Archivista de Presidencia	3,200	9,352	21,126	12,552	24,326	1,388	3,905	422	1,809	4,326	10,743	20,000	6,194	36,810
Oficial de Partes Común	3,200	9,352	21,126	12,552	24,326	1,388	3,905	422	1,809	4,326	10,743	20,000	6,194	36,810
Actuario	3,200	9,352	21,126	12,552	24,326	1,388	3,905	422	1,809	4,326	10,743	20,000	6,194	36,810
Titular de Archivo de Sala	3,200	9,352	21,126	12,552	24,326	1,388	3,905	422	1,809	4,326	10,743	20,000	6,194	36,810

VI. Tribunal Electoral del Estado de Puebla

No.	Tipo	Categoría	Adscripción	Del cargo	MENSUAL										ANUAL													
					Sueldo	Compensación	Despensa	Total de Percepciones Brutas	ISR	ISSSTEP	Total Neto	26% ISSSTEP	3% ISERTP	2% SAR	Sueldo	Compensación	Despensa	Total de Percepciones Brutas	ISR	ISSSTEP	Total Neto	26% ISSSTEP	3% ISERTP	2% SAR	Prima Vacacional	Aguinaldo Sueldo	Aguinaldo Compensación	Estímulos
1	Confianza	G-0204	Presidencia	Magistrado Presidente	5,939	185,879	284	192,102	57,724	772	133,606	1,544	5,763	119	71,270	2,230,550	3,408	2,305,229	692,687	9,265	1,603,276	18,530	91,665	1,425	75,830	8,987	281,265	384,205
2	Confianza	G-0805	Presidencia	Secretario Particular	7,129	18,782	284	26,195	4,368	927	20,900	1,854	786	143	85,551	225,385	3,408	314,344	52,422	11,122	250,800	22,243	12,488	1,711	10,340	10,788	28,420	52,391
3	Confianza	G-0801	Presidencia	Secretario Instructor	7,504	20,590	284	28,379	4,882	976	22,521	1,951	851	150	90,052	247,083	3,408	340,542	58,584	11,707	270,252	23,413	13,530	1,801	11,202	11,355	31,156	56,757
4	Confianza	G-0801	Presidencia	Secretario Instructor	7,504	20,590	284	28,379	4,882	976	22,521	1,951	851	150	90,052	247,083	3,408	340,542	58,584	11,707	270,252	23,413	13,530	1,801	11,202	11,355	31,156	56,757
5	Confianza	G-0805	Presidencia	Secretario de Estudio y Cuenta	7,504	20,590	284	28,378	4,882	976	22,521	1,951	851	150	90,052	247,078	3,408	340,538	58,583	11,707	270,248	23,413	13,530	1,801	11,202	11,355	31,156	56,756
6	Confianza	G-0805	Presidencia	Secretario de Estudio y Cuenta	7,504	20,590	284	28,378	4,882	976	22,521	1,951	851	150	90,052	247,078	3,408	340,538	58,583	11,707	270,248	23,413	13,530	1,801	11,202	11,355	31,156	56,756
7	Confianza	H-0058	Presidencia	Auxiliar Jurídico	4,110	10,022	311	14,443	1,809	534	12,100	1,069	433	82	49,317	120,266	3,732	173,315	21,704	6,411	145,200	12,822	6,879	986	5,701	6,219	15,165	28,886
8	Confianza	H-0058	Presidencia	Analista	4,110	7,278	311	11,699	1,228	534	9,937	1,069	351	82	49,317	87,342	3,732	140,390	14,732	6,411	119,247	12,822	5,569	986	4,618	6,219	11,013	23,398
9	Confianza	G-0204	Magistratura A	Magistrado	4,991	110,328	284	115,602	31,714	649	83,240	1,298	3,468	100	59,888	1,323,931	3,408	1,387,228	380,567	7,785	998,875	15,571	55,157	1,198	45,632	7,552	166,943	231,205
10	Confianza	G-0801	Magistratura A	Secretario Instructor	7,504	20,590	284	28,379	4,882	976	22,521	1,951	851	150	90,052	247,083	3,408	340,542	58,584	11,707	270,252	23,413	13,530	1,801	11,202	11,355	31,156	56,757
11	Confianza	G-0801	Magistratura A	Secretario Instructor	7,504	20,590	284	28,379	4,882	976	22,521	1,951	851	150	90,052	247,083	3,408	340,542	58,584	11,707	270,252	23,413	13,530	1,801	11,202	11,355	31,156	56,757
12	Confianza	G-0805	Magistratura A	Secretario de Estudio y Cuenta	7,504	20,590	284	28,378	4,882	976	22,521	1,951	851	150	90,052	247,078	3,408	340,538	58,583	11,707	270,248	23,413	13,530	1,801	11,202	11,355	31,156	56,756
13	Confianza	G-0805	Magistratura A	Secretario de Estudio y Cuenta	7,504	20,590	284	28,378	4,882	976	22,521	1,951	851	150	90,052	247,078	3,408	340,538	58,583	11,707	270,248	23,413	13,530	1,801	11,202	11,355	31,156	56,756
14	Confianza	H-0058	Magistratura A	Auxiliar Jurídico	4,110	10,022	311	14,443	1,809	534	12,100	1,069	433	82	49,317	120,266	3,732	173,315	21,704	6,411	145,200	12,822	6,879	986	5,701	6,219	15,165	28,886
15	Confianza	H-0058	Magistratura A	Analista	4,110	7,278	311	11,699	1,228	534	9,937	1,069	351	82	49,317	87,342	3,732	140,390	14,732	6,411	119,247	12,822	5,569	986	4,618	6,219	11,013	23,398
16	Confianza	G-0204	Magistratura B	Magistrado	4,991	110,328	284	115,602	31,714	649	83,240	1,298	3,468	100	59,888	1,323,931	3,408	1,387,228	380,567	7,785	998,875	15,571	55,157	1,198	45,632	7,552	166,943	231,205
17	Confianza	G-0801	Magistratura B	Secretario Instructor	7,504	20,590	284	28,379	4,882	976	22,521	1,951	851	150	90,052	247,083	3,408	340,542	58,584	11,707	270,252	23,413	13,530	1,801	11,202	11,355	31,156	56,757
18	Confianza	G-0801	Magistratura B	Secretario Instructor	7,504	20,590	284	28,379	4,882	976	22,521	1,951	851	150	90,052	247,083	3,408	340,542	58,584	11,707	270,252	23,413	13,530	1,801	11,202	11,355	31,156	56,757

No.	Tipo	Categoría	Adscripción	Del cargo	MENSUAL										ANUAL													
					Sueldo	Compensación	Despensa	Total de Percepciones Brutas	ISR	ISSSTEP	Total Neto	26% ISSSTEP	3% ISERTP	2% SAR	Sueldo	Compensación	Despensa	Total de Percepciones Brutas	ISR	ISSSTEP	Total Neto	26% ISSSTEP	3% ISERTP	2% SAR	Prima Vacacional	Aguinaldo del Sueldo	Aguinaldo Compensación	Estímulos
19	Confianza	G-0805	Magistratura B	Secretario de Estudio y Cuenta	7,504	20,590	284	28,378	4,882	976	22,521	1,951	851	150	90,052	247,078	3,408	340,538	58,583	11,707	270,248	23,413	13,530	1,801	11,202	11,355	31,156	56,756
20	Confianza	G-0805	Magistratura B	Secretario de Estudio y Cuenta	7,504	20,590	284	28,378	4,882	976	22,521	1,951	851	150	90,052	247,078	3,408	340,538	58,583	11,707	270,248	23,413	13,530	1,801	11,202	11,355	31,156	56,756
21	Confianza	H-0058	Magistratura B	Auxiliar Jurídico	4,110	10,022	311	14,443	1,809	534	12,100	1,069	433	82	49,317	120,266	3,732	173,315	21,704	6,411	145,200	12,822	6,879	986	5,701	6,219	15,165	28,886
22	Confianza	H-0058	Magistratura B	Analista	4,110	7,278	311	11,699	1,228	534	9,937	1,069	351	82	49,317	87,342	3,732	140,390	14,732	6,411	119,247	12,822	5,569	986	4,618	6,219	11,013	23,398
23	Confianza	G-0501	Secretaría General de Acuerdos	Secretario General de Acuerdos	13,226	42,734	284	56,243	12,639	1,719	41,885	3,439	1,687	265	158,708	512,804	3,408	674,920	151,667	20,632	502,621	41,264	26,829	3,174	22,201	20,013	64,663	112,487
24	Confianza	G-0801	Secretaría General de Acuerdos	Subsecretario Técnico	7,504	20,591	284	28,379	4,882	976	22,521	1,951	851	150	90,052	247,086	3,408	340,546	58,584	11,707	270,255	23,413	13,531	1,801	11,202	11,355	31,157	56,758
25	Confianza	G-0805	Secretaría General de Acuerdos	Actuario Responsable	4,110	12,680	311	17,100	2,376	534	14,190	1,069	513	82	49,317	152,156	3,732	205,205	28,515	6,411	170,278	12,822	8,147	986	6,750	6,219	19,186	34,201
26	Confianza	G-0805	Secretaría General de Acuerdos	Responsable de Oficina de Partes	4,110	16,819	311	21,240	3,258	534	17,448	1,069	637	82	49,317	201,830	3,732	254,879	39,095	6,411	209,372	12,822	10,122	986	8,384	6,219	25,450	42,480
27	Confianza	G-0805	Secretaría General de Acuerdos	Responsable del Archivo Judicial	4,110	10,722	311	15,142	1,958	534	12,650	1,069	454	82	49,317	128,659	3,732	181,708	23,496	6,411	151,800	12,822	7,212	986	5,977	6,219	16,223	30,285
28	Confianza	H-0058	Secretaría General de Acuerdos	Auxiliar Jurídico	4,110	10,022	311	14,443	1,809	534	12,100	1,069	433	82	49,317	120,266	3,732	173,315	21,704	6,411	145,200	12,822	6,879	986	5,701	6,219	15,165	28,886
29	Confianza	H-0058	Secretaría General de Acuerdos	Auxiliar Jurídico	4,110	10,022	311	14,443	1,809	534	12,100	1,069	433	82	49,317	120,266	3,732	173,315	21,704	6,411	145,200	12,822	6,879	986	5,701	6,219	15,165	28,886
30	Confianza	H-0058	Secretaría General de Acuerdos	Secretario Mecanógrafo	4,110	7,278	311	11,699	1,228	534	9,937	1,069	351	82	49,317	87,342	3,732	140,390	14,732	6,411	119,247	12,822	5,569	986	4,618	6,219	11,013	23,398
31	Confianza	G-0501	Dir. Administrativa	Director Administrativo	13,226	42,734	284	56,243	12,639	1,719	41,885	3,439	1,687	265	158,708	512,804	3,408	674,920	151,667	20,632	502,621	41,264	26,829	3,174	22,201	20,013	64,663	112,487
32	Confianza	G-0805	Dir. Administrativa	Responsable de la Unidad Sistemas y Soporte Técnico	6,270	14,780	284	21,334	3,281	815	17,238	1,630	640	125	75,235	177,362	3,408	256,005	39,366	9,781	206,858	19,561	10,168	1,505	8,421	9,487	22,365	42,667
33	Confianza	G-0801	Dir. Administrativa	Responsable del Área Contable y Financiera	7,504	14,691	311	22,507	3,531	976	18,000	1,951	675	150	90,052	176,296	3,732	270,079	42,373	11,707	216,000	23,413	10,727	1,801	8,884	11,355	22,230	45,013
34	Confianza	G-0801	Dir. Administrativa	Responsable del Área de Recursos Humanos	7,504	14,691	311	22,507	3,531	976	18,000	1,951	675	150	90,052	176,296	3,732	270,079	42,373	11,707	216,000	23,413	10,727	1,801	8,884	11,355	22,230	45,013
35	Confianza	G-0801	Dir. Administrativa	Responsable de la Unidad Desarrollo Administrativo y Planeación	7,504	14,691	311	22,507	3,531	976	18,000	1,951	675	150	90,052	176,296	3,732	270,079	42,373	11,707	216,000	23,413	10,727	1,801	8,884	11,355	22,230	45,013
36	Confianza	G-0801	Dir. Administrativa	Responsable del Área de Recursos Materiales	7,504	14,691	311	22,507	3,531	976	18,000	1,951	675	150	90,052	176,296	3,732	270,079	42,373	11,707	216,000	23,413	10,727	1,801	8,884	11,355	22,230	45,013
37	Confianza	H-0058	Dir. Administrativa	Auxiliar Administrativo	4,110	10,022	311	14,443	1,809	534	12,100	1,069	433	82	49,317	120,266	3,732	173,315	21,704	6,411	145,200	12,822	6,879	986	5,701	6,219	15,165	28,886
38	Confianza	G-0801	Docencia y Capacitación Electoral	Responsable de la Unidad de Docencia y Capacitación Electoral	7,504	20,562	311	28,378	4,882	976	22,520	1,951	851	150	90,052	246,748	3,732	340,531	58,581	11,707	270,244	23,413	13,529	1,801	11,202	11,355	31,114	56,755
39	Confianza	G-0501	Contraloría Interna	Contralor Interno	13,226	42,734	284	56,243	12,639	1,719	41,885	3,439	1,687	265	158,708	512,804	3,408	674,920	151,667	20,632	502,621	41,264	26,829	3,174	22,201	20,013	64,663	112,487
40	Confianza	G-0801	Comunicación Social	Responsable de la Unidad de Comunicación Social	4,428	13,982	311	18,721	2,145	576	16,000	1,151	562	89	53,132	167,785	3,732	224,649	25,741	6,907	192,000	13,814	8,920	1,063	7,390	6,700	21,157	37,441
41	Confianza	G-0801	Coordinadora de Archivos, Documentación y Estadística	Responsable de la Unidad Coordinadora de Archivos, Documentación y Estadística	7,134	18,790	284	26,208	4,372	927	20,909	1,855	786	143	85,605	225,486	3,408	314,499	52,458	11,129	250,912	22,257	12,495	1,712	10,345	10,795	28,433	52,417
42	Confianza	G-0801	Unidad de Transparencia	Titular de la Unidad de Transparencia	7,504	20,590	284	28,379	4,882	976	22,521	1,951	851	150	90,052	247,083	3,408	340,542	58,584	11,707	270,252	23,413	13,530	1,801	11,202	11,355	31,156	56,757
43	Confianza	H-0058	Unidad de Transparencia	Auxiliar Administrativo	4,110	10,022	311	14,443	1,809	534	12,100	1,069	433	82	49,317	120,266	3,732	173,315	21,704	6,411	145,200	12,822	6,879	986	5,701	6,219	15,165	28,886
44	Confianza	H-0058	Unidad de Transparencia	Auxiliar Administrativo	4,110	10,022	311	14,443	1,809	534	12,100	1,069	433	82	49,317	120,266	3,732	173,315	21,704	6,411	145,200	12,822	6,879	986	5,701	6,219	15,165	28,886

Nota: Las cifras presentadas pueden no coincidir debido al redondeo.

3. TABULADORES Y PLAZAS DE LAS SERVIDORAS Y LOS SERVIDORES PÚBLICOS DE LAS DEPENDENCIAS Y ENTIDADES PARAESTATALES

a) Concentrado de Plazas

Desglose por Clasificación Administrativa				
Dependencias y Entidades	No. de Plazas	Confianza	Honorarios	Base
Total	70,372	11,608	4,234	54,530
Poder Ejecutivo	67,067	10,076	2,746	54,245
Ejecutivo del Estado	50	26	7	17
Secretaría de Gobernación	1,140	596	144	400
Secretaría de la Función Pública	435	247	121	67
Secretaría de Educación	52,447	196	92	52,159
Secretaría de Educación	294	196	92	6
Magisterio	52,153	0	0	52,153
Secretaría de Bienestar	250	113	82	55
Secretaría de Seguridad Pública	7,630	7,215	326	89
Secretaría de Medio Ambiente, Desarrollo Sustentable y Ordenamiento Territorial	149	61	48	40
Secretaría de Desarrollo Rural	257	145	64	48
Secretaría de Planeación y Finanzas	1,954	541	1,011	402
Secretaría de Administración	679	228	231	220
Secretaría de Trabajo	216	84	113	19
Secretaría de Economía	135	84	14	37
Secretaría de Cultura	248	65	88	95
Secretaría de Turismo	242	68	37	137
Secretaría de Infraestructura	658	182	219	257
Secretaría de Movilidad y Transportes	329	83	63	183
Secretaría de Igualdad Sustantiva	70	51	16	3
Consejería Jurídica	178	91	70	17
Otras Entidades Paraestatales y Organismos	3,305	1,532	1,488	285
Comisión Estatal de Agua y Saneamiento de Puebla	74	32	40	2
Comité Administrador Poblano para la Construcción de Espacios Educativos	99	99	0	0
Consejo de Ciencia y Tecnología del Estado de Puebla	36	32	0	4
Instituto Poblano de las Mujeres	45	18	26	1
Sistema para el Desarrollo Integral de la Familia del Estado de Puebla	1,126	924	202	0

Desglose por Clasificación Administrativa				
Dependencias y Entidades	No. de Plazas	Confianza	Honorarios	Base
Instituto de Educación Digital del Estado de Puebla	685	20	665	0
Consejo Estatal de Coordinación del Sistema Nacional de Seguridad Pública	463	19	444	0
Carreteras de Cuota Puebla	8	8	0	0
Fideicomiso Público denominado Banco Estatal de Tierra	20	17	3	0
Colegio de Educación Profesional Técnica del Estado de Puebla	264	29	0	235
Puebla Comunicaciones	167	130	10	27
Museos Puebla	64	30	34	0
Coordinación Estatal de Transparencia y Gobierno Abierto	23	16	7	0
Ciudad Modelo	43	16	27	0
Instituto de Profesionalización del Magisterio Poblano	13	13	0	0
Coordinación General de Comunicación y Agenda Digital	79	56	7	16
Instituto Poblano de Asistencia al Migrante	29	12	17	0
Secretaría Ejecutiva del Sistema Estatal Anticorrupción	46	46	0	0
Centro de Conciliación Laboral del Estado de Puebla	8	8	0	0
Comisión Estatal de Vivienda de Puebla	13	7	6	0

b) Remuneraciones y Plazas de las Servidoras y los Servidores Públicos

I. Administración Pública Estatal

Tabuladores y plazas de las Servidoras y los Servidores Públicos de las Dependencias, Entidades Apoyadas y Magisterio																							
Personal Estructura Confianza																							
Descripción de la Categoría	Homólogos	Total de Plazas	Percepciones							Deducciones					Sueldo Neto	Compensación		Remuneración Mensual Total Neta		Percepciones Anuales*			
			Sueldo	Despensa	Percepción Extraordinaria por Categoría	Percepción Especial por Categoría	Subsidio para el Empleo	Percepción Complementaria: Policías	Total Percepciones	ISPT	ISSSTEP	Cuota Sindical	Seguro de Vida Gobierno	Total Deducciones		Máxima	Mínima	Máxima	Mínima	Aguinaldo	Aguinaldo de Compensación Máximo	Aguinaldo de Compensación Mínimo	Prima Vacacional
Gobernador del Estado		1	49,694	270	0	0	0	0	49,964	10,618	6,460	0	2	17,080	32,884	60,924	93,808		76,197	93,417		19,986	
Jefe de Oficina del Gobernador		1	28,900	270	0	0	0	0	29,170	4,981	3,757	0	2	8,740	20,430	41,966	62,396		44,313	64,347		11,668	
Secretario Particular del Gobernador		1	28,900	270	0	0	0	0	29,170	4,981	3,757	0	2	8,740	20,430	41,966	62,396		44,313	64,347		11,668	
Coordinador Ejecutivo del Gobernador		13	28,900	270	0	0	0	0	29,170	4,981	3,757	0	2	8,740	20,430	41,966	62,396		44,313	64,347		11,668	
Secretario		16	41,866	270	0	0	0	0	42,136	8,269	5,443	0	2	13,714	28,422	31,224	59,646		64,195	47,877		16,854	
Coordinador (a) de Gabinete		1	41,866	270	0	0	0	0	42,136	8,269	5,443	0	2	13,714	28,422	31,224	59,646		64,195	47,877		16,854	
Consejero Jurídico		1	41,866	270	0	0	0	0	42,136	8,269	5,443	0	2	13,714	28,422	31,224	59,646		64,195	47,877		16,854	
Sub-Secretario		36	28,900	270	0	0	0	0	29,170	4,981	3,757	0	2	8,740	20,430	29,353	13,049	49,783	33,479	44,313	45,008	20,008	11,668
Jefe de Oficina de la Representación del Gobierno del Estado en la Ciudad de México		1	28,900	270	0	0	0	0	29,170	4,981	3,757	0	2	8,740	20,430	29,353	13,049	49,783	33,479	44,313	45,008	20,008	11,668

Tabuladores y plazas de las Servidoras y los Servidores Públicos de las Dependencias, Entidades Apoyadas y Magisterio																							
Personal Estructura Confianza																							
Descripción de la Categoría	Homólogos	Total de Plazas	Percepciones							Deducciones					Sueldo Neto	Compensación		Remuneración Mensual Total Neta		Percepciones Anuales*			
			Sueldo	Despensa	Percepción Extraordinaria por Categoría	Percepción Especial por Categoría	Subsidio para el Empleo	Percepción Complementaria: Policías	Total Percepciones	ISPT	ISSSTEP	Cuota Sindical	Seguro de Vida Gobierno	Total Deducciones		Máxima	Mínima	Máxima	Mínima	Aguinaldo	Aguinaldo de Compensación Máximo	Aguinaldo de Compensación Mínimo	Prima Vacacional
	Secretario Ejecutivo	2	28,900	270	0	0	0	0	29,170	4,981	3,757	0	2	8,740	20,430	29,353	13,049	49,783	33,479	44,313	45,008	20,008	11,668
	Coordinador General Especializado	39	28,900	270	0	0	0	0	29,170	4,981	3,757	0	2	8,740	20,430	29,353	13,049	49,783	33,479	44,313	45,008	20,008	11,668
Coordinador General		21	20,802	270	0	0	0	0	21,072	3,150	2,704	0	2	5,856	15,216	28,414	13,233	43,630	28,449	31,896	43,569	20,291	8,429
	Director General	71	20,802	270	0	0	0	0	21,072	3,150	2,704	0	2	5,856	15,216	28,414	13,233	43,630	28,449	31,896	43,569	20,291	8,429
	Titular de la Unidad	6	20,802	270	0	0	0	0	21,072	3,150	2,704	0	2	5,856	15,216	28,414	13,233	43,630	28,449	31,896	43,569	20,291	8,429
	Coordinador Consultivo	44	20,802	270	0	0	0	0	21,072	3,150	2,704	0	2	5,856	15,216	28,414	13,233	43,630	28,449	31,896	43,569	20,291	8,429
	Coordinador de Asesores	1	20,802	270	0	0	0	0	21,072	3,150	2,704	0	2	5,856	15,216	28,414	13,233	43,630	28,449	31,896	43,569	20,291	8,429
Director de Área		292	13,938	284	0	0	0	0	14,222	1,684	1,812	0	2	3,498	10,724	31,088	7,193	41,813	17,917	21,372	47,669	11,029	5,689
	Analista Especializado Consultivo A	247	13,938	284	0	0	0	0	14,222	1,684	1,812	0	2	3,498	10,724	31,088	7,193	41,813	17,917	21,372	47,669	11,029	5,689
	Delegado A	23	13,938	284	0	0	0	0	14,222	1,684	1,812	0	2	3,498	10,724	31,088	7,193	41,813	17,917	21,372	47,669	11,029	5,689
	Delegado A	15	13,938	284	0	0	0	0	14,222	1,684	1,812	0	2	3,498	10,724	31,088	7,193	41,813	17,917	21,372	47,669	11,029	5,689
Sub-Director		207	7,946	284	0	0	0	0	8,230	619	1,061	0	2	1,682	6,548	21,185	4,230	27,733	10,778	12,184	32,484	6,486	3,292
Jefe de Departamento	Analista Especializado Consultivo B	299	7,946	284	0	0	0	0	8,230	619	1,061	0	2	1,682	6,548	21,185	4,230	27,733	10,778	12,184	32,484	6,486	3,292
		898	6,988	284	0	0	0	0	7,272	261	908	0	2	1,171	6,101	11,283	1,972	17,384	8,072	10,715	17,301	3,023	2,909
	Analista Especializado Consultivo C	125	6,988	284	0	0	0	0	7,272	261	908	0	2	1,171	6,101	11,283	1,972	17,384	8,072	10,715	17,301	3,023	2,909
	Subdelegado Regional	7	6,988	284	0	0	0	0	7,272	261	908	0	2	1,171	6,101	11,283	1,972	17,384	8,072	10,715	17,301	3,023	2,909

Personal Operativo Base																							
Descripción de la Categoría	Total de Plazas	Percepciones							Deducciones					Sueldo Neto	Compensación		Remuneración Mensual Total Neta		Percepciones Anuales*				
		Sueldo	Despensa	Percepción Extraordinaria por Categoría	Percepción Especial por Categoría	Subsidio para el Empleo	Percepción Complementaria: Policías	Total Percepciones	ISPT	ISSSTEP	Cuota Sindical	Seguro de Vida Gobierno	Total Deducciones		Máxima	Mínima	Máxima	Mínima	Aguinaldo	Aguinaldo de Compensación Máximo	Aguinaldo de Compensación Mínimo	Prima Vacacional	
Oficial "R"	607	10,147	342	1,325	1,337	1,500	495	15,146	1,175	1,319	203	2	2,700	12,447	5,896	0	18,342	12,447	15,559	9,040	0	5,260	
Oficial "M"	142	8,625	342	1,325	1,337	1,500	495	13,625	904	1,121	173	2	2,200	11,424	4,995	0	16,419	11,424	13,226	7,659	0	4,652	
Oficial "I"	237	7,245	342	1,325	1,337	1,500	495	12,244	687	942	145	2	1,775	10,469	4,160	0	14,629	10,469	11,109	6,379	0	4,100	
Oficial "E"	305	6,202	342	1,325	1,337	1,500	495	11,201	573	806	124	2	1,505	9,696	3,748	0	13,444	9,696	9,510	5,748	0	3,682	
Oficial "A"	757	5,429	342	1,325	1,337	1,500	495	10,428	235	706	109	2	1,052	9,376	3,283	0	12,659	9,376	8,324	5,034	0	3,373	

Personal Operativo Honorarios Asimilados a Salarios																							
Descripción de la Categoría	Total de Plazas	Percepciones							Deducciones					Sueldo Neto	Compensación		Remuneración Mensual Total Neta		Percepciones Anuales*				
		Sueldo	Despensa	Percepción Extraordinaria por Categoría	Percepción Especial por Categoría	Subsidio para el Empleo	Percepción Complementaria: Policías	Total Percepciones	ISPT	ISSSTEP	Cuota Sindical	Seguro de Vida Gobierno	Total Deducciones		Máxima	Mínima	Máxima	Mínima	Aguinaldo	Aguinaldo de Compensación Máximo	Aguinaldo de Compensación Mínimo	Prima Vacacional	
H0001	329	12,443	284	0	0	0	0	12,727	1,364	0	0	0	1,364	11,363	4,211	0	15,573	11,363	19,079	6,456	0	0	
H0002	10	12,019	284	0	0	0	0	12,303	1,274	0	0	0	1,274	11,029	4,028	0	15,057	11,029	18,429	6,176	0	0	
H0003	15	11,637	284	0	0	0	0	11,921	1,205	0	0	0	1,205	10,716	3,845	0	14,560	10,716	17,843	5,895	0	0	
H0004	47	10,650	284	0	0	0	0	10,934	1,028	0	0	0	1,028	9,906	3,662	0	13,567	9,906	16,330	5,614	0	0	
H0006	134	10,091	284	0	0	0	0	10,375	928	0	0	0	928	9,447	3,479	0	12,926	9,447	15,473	5,334	0	0	
H0007	123	9,414	284	0	0	0	0	9,698	819	0	0	0	819	8,879	3,296	0	12,175	8,879	14,435	5,053	0	0	
H0010	82	9,010	284	0	0	0	0	9,294	754	0	0	0	754	8,540	3,113	0	11,653	8,540	13,815	4,773	0	0	
H0011	27	8,533	284	0	0	0	0	8,817	682	0	0	0	682	8,135	2,930	0	11,064	8,135	13,084	4,492	0	0	
H0013	38	8,267	284	0	0	0	0	8,551	654	0	0	0	654	7,897	2,747	0	10,644	7,897	12,676	4,211	0	0	

Personal Operativo Honorarios Asimilados a Salarios																						
Descripción de la Categoría	Total, de Plazas	Percepciones							Deducciones					Sueldo Neto	Compensación		Remuneración Mensual Total Neta		Percepciones Anuales*			
		Sueldo	Despensa	Percepción Extraordinaria por Categoría	Percepción Especial por Categoría	Subsidio para el Empleo	Percepción Complementaria: Policías	Total Percepciones	ISPT	ISSSTEP	Cuota Sindical	Seguro de Vida Gobierno	Total Deducciones		Máxima	Mínima	Máxima	Mínima	Aguinaldo	Aguinaldo de Compensación Máximo	Aguinaldo de Compensación Mínimo	Prima Vacacional
H0015	5	7,828	284	0	0	0	0	8,112	606	0	0	0	606	7,506	2,564	0	10,070	7,506	12,003	3,931	0	0
H0019	89	8,124	284	0	0	0	0	8,408	638	0	0	0	638	7,770	2,381	0	10,151	7,770	12,457	3,650	0	0
H0020	169	7,387	284	0	0	0	0	7,671	558	0	0	0	558	7,113	2,198	0	9,311	7,113	11,327	3,370	0	0
H0025	380	6,890	284	0	0	0	0	7,174	250	0	0	0	250	6,924	2,015	0	8,938	6,924	10,565	3,089	0	0
H0031	141	6,518	284	0	0	0	0	6,802	210	0	0	0	210	6,592	1,832	0	8,424	6,592	9,994	2,808	0	0
H0037	153	6,189	284	0	0	0	0	6,473	133	0	0	0	133	6,340	1,649	0	7,989	6,340	9,490	2,528	0	0
H0043	108	6,085	284	0	0	0	0	6,369	122	0	0	0	122	6,247	1,466	0	7,713	6,247	9,330	2,247	0	0
H0044	279	5,585	311	0	0	0	0	5,896	67	0	0	0	67	5,829	1,283	0	7,111	5,829	8,564	1,967	0	0
H0052	107	5,057	311	0	0	0	0	5,368	0	0	0	0	0	5,368	1,100	0	6,468	5,368	7,754	1,686	0	0
H0058	156	4,690	311	0	0	55	0	5,056	0	0	0	0	0	5,056	917	0	5,972	5,056	7,191	1,405	0	0
H0065	49	4,253	311	0	0	131	0	4,695	0	0	0	0	0	4,695	734	0	5,428	4,695	6,521	1,125	0	0
H0074	46	3,838	311	0	0	159	0	4,308	0	0	0	0	0	4,308	551	0	4,859	4,308	5,885	844	0	0
H0082	67	3,369	311	0	0	213	0	3,893	0	0	0	0	0	3,893	368	0	4,261	3,893	5,166	564	0	0
H0093	192	2,905	311	0	0	243	0	3,459	0	0	0	0	0	3,459	185	0	3,643	3,459	4,454	283	0	0

Personal de Categorías: Seguridad Pública																						
Descripción de la Categoría	Total de Plazas	Percepciones							Deducciones					Sueldo Neto	Compensación		Remuneración Mensual Total Neta		Percepciones Anuales*			
		Sueldo	Despensa	Percepción Extraordinaria por Categoría	Percepción Especial por Categoría	Subsidio para el Empleo	Percepción Complementaria: Policías	Total Percepciones	ISPT	ISSSTEP	Cuota Sindical	Seguro de Vida Gobierno	Total Deducciones		Máxima	Mínima	Máxima	Mínima	Aguinaldo	Aguinaldo de Compensación Máximo	Aguinaldo de Compensación Mínimo	Prima Vacacional
Jefe General (CE.RE.SO.)	4	10,713	284	1,281	450	0	4,785	17,513	1,365	1,393	0	2	2,759	14,754	22,981	0	37,735	14,754	23,764	35,237	0	4,399
Auxiliar de Oficina (Bomberos)	16	9,146	284	300	0	0	4,158	13,888	824	1,189	0	2	2,015	11,874	22,215	0	34,089	11,874	20,400	34,063	0	3,772
Jefe de grupo (CE.RE.SO.)	23	9,098	284	1,110	0	0	4,139	14,632	949	1,183	0	2	2,134	12,498	21,449	0	33,947	12,498	20,297	32,888	0	3,753
Sub-Inspector "B"	10	8,850	284	1,257	0	0	4,040	14,431	931	1,151	0	2	2,083	12,347	19,917	0	32,264	12,347	19,765	30,539	0	3,654
Oficial "B"	13	8,725	284	1,142	0	0	3,990	14,141	891	2,269	0	2	3,161	10,979	19,917	0	30,896	10,979	19,496	30,539	0	3,604
Sub-Oficial "B"	41	8,603	284	1,083	0	0	3,941	13,912	862	1,118	0	2	1,983	11,929	20,683	0	32,612	11,929	19,234	31,714	0	3,555
Oficial "C"	24	8,589	284	920	0	0	3,936	13,729	834	1,117	0	2	1,952	11,777	19,917	0	31,693	11,777	19,204	30,539	0	3,549
Sub-Oficial "C1"	34	8,295	284	876	0	0	3,818	13,273	780	1,078	0	2	1,860	11,413	19,151	0	30,564	11,413	18,573	29,365	0	3,432
Supervisor (CE.RE.SO.)	77	8,160	284	1,017	0	0	3,764	13,225	781	1,061	0	2	1,843	11,382	18,385	0	29,766	11,382	18,283	28,190	0	3,378
Policia Primero "B"	41	8,056	284	1,037	0	0	3,722	13,099	767	1,047	0	2	1,816	11,283	17,619	0	28,901	11,283	18,060	27,015	0	3,336
Inspector	42	7,923	284	0	0	0	3,669	11,876	616	1,030	0	2	1,648	10,228	16,853	0	27,081	10,228	17,775	25,841	0	3,283
Sub-Oficial "C2"	11	7,822	284	844	0	0	3,629	12,579	699	1,017	0	2	1,718	10,861	16,087	0	26,948	10,861	17,558	24,666	0	3,242
Policia Segundo "C"	96	7,754	311	834	0	0	3,602	12,500	688	1,008	0	2	1,698	10,802	15,321	0	26,122	10,802	17,412	23,492	0	3,226
Sub-Inspector	36	7,682	311	1,257	0	0	3,573	12,822	742	999	0	2	1,743	11,079	14,555	0	25,634	11,079	17,257	22,317	0	3,197
Policia Segundo "B"	41	7,579	311	953	0	0	3,532	12,375	682	985	0	2	1,670	10,705	13,789	0	24,494	10,705	17,036	21,142	0	3,156
Oficial "A"	90	7,564	311	1,142	0	0	3,526	12,542	705	983	0	2	1,691	10,852	13,023	0	23,874	10,852	17,004	19,968	0	3,150
Oficial de Análisis Táctico "D"	75	7,564	311	1,142	0	0	3,526	12,542	705	983	0	2	1,691	10,852	12,257	0	23,108	10,852	17,004	18,793	0	3,150
Sub-Oficial "A"	25	7,500	284	1,083	0	0	3,500	12,367	688	975	0	2	1,665	10,703	11,490	0	22,193	10,703	16,867	17,619	0	3,114
Policia Primero "A"	107	7,428	311	1,028	0	0	3,471	12,238	674	966	0	2	1,642	10,596	11,490	0	22,087	10,596	16,712	17,619	0	3,096
Policia Cibernética	15	7,428	311	1,028	0	0	3,471	12,238	674	966	0	2	1,642	10,596	11,490	0	22,087	10,596	16,712	17,619	0	3,096
Oficial de Investigación "C"	325	7,428	311	1,028	0	0	3,471	12,238	674	966	0	2	1,642	10,596	10,724	0	21,321	10,596	16,712	16,444	0	3,096
Policia Tercero "B"	57	7,367	311	926	0	0	3,447	12,050	656	958	0	2	1,616	10,434	9,958	0	20,393	10,434	16,581	15,270	0	3,071
Policia Segundo "A"	223	7,320	311	965	0	0	3,428	12,024	656	952	0	2	1,609	10,415	9,192	0	19,608	10,415	16,480	14,095	0	3,052
Oficial de Operación "B"	332	7,320	311	965	0	0	3,428	12,024	656	952	0	2	1,609	10,415	8,426	0	18,842	10,415	16,480	12,920	0	3,052
Policia Tercero "A"	367	7,254	311	907	0	0	3,402	11,874	642	943	0	2	1,587	10,287	7,660	0	17,947	10,287	16,339	11,746	0	3,026
Custodio	1091	7,178	311	494	0	0	3,371	11,354	589	933	0	2	1,524	9,830	6,894	0	16,724	9,830	16,175	10,571	0	2,996
Policia "A"	2463	7,178	311	549	300	0	3,371	11,709	627	933	0	2	1,563	10,146	6,128	0	16,275	10,146	16,175	9,397	0	2,996
Analista de Información Criminal	80	7,178	311	549	300	0	3,371	11,709	627	933	0	2	1,563	10,146	6,128	0	16,275	10,146	16,175	9,397	0	2,996
Policia "B"	687	7,178	311	655	194	0	3,371	11,709	627	933	0	2	1,563	10,146	5,362	0	15,509	10,146	16,175	8,222	0	2,996
Policia Tercero "C"	117	7,153	311	790	0	0	3,361	11,616	618	930	0	2	1,550	10,065	4,596	0	14,661	10,065	16,122	7,047	0	2,986
Policia "C"	27	7,153	311	790	0	0	3,361	11,616	618	930	0	2	1,550	10,065	3,830	0	13,895	10,065	16,122	5,873	0	2,986
Secretario Auxiliar de Seguridad Pública	23	5,795	311	373	397	0	2,818	9,694	215	753	0	2	970	8,723	2,298	0	11,022	8,723	13,207	3,524	0	2,442
Secretaria (Bombero)	10	5,569	311	300	0	0	2,728	8,908	98	724	0	2	824	8,084	1,532	0	9,616	8,084	12,721	2,349	0	2,352
Auxiliar "C" de Seguridad Pública	17	5,117	311	715	149	0	2,546	8,839	110	665	0	2	777	8,061	766	0	8,827	8,061	11,751	1,175	0	2,171

Nota: Prestaciones anuales. El aguinaldo se paga en el mes de diciembre. La prima vacacional se paga en 2 partes; la primera (50%) mayo, y la segunda parte (50%) en diciembre.

II. Magisterio Federal

Código	Descripción	Nivel	Sueldo	Categoría	Nivel Carrera	Plazas	Horas
E0101	Inspectora de Jardines de Niños, Foránea.	3	19,797	Base	7	65	0
E0101	Inspectora de Jardines de Niños, Foránea.	4	24,039	Base	7A	18	0
E0101	Inspectora de Jardines de Niños, Foránea.	5	29,416	Base	7B	15	0
E0101	Inspectora de Jardines de Niños, Foránea.	6	34,122	Base	7BC	0	0
E0101	Inspectora de Jardines de Niños, Foránea.	7	38,829	Base	7C	14	0
E0101	Inspectora de Jardines de Niños, Foránea.	8	49,701	Base	7D	14	0
E0101	Inspectora de Jardines de Niños, Foránea.	9	63,618	Base	7E	7	0
E0105	Inspector General de Sector de Jardín de Niños, Foráneo.	3	22,114	Base	7	7	0
E0105	Inspector General de Sector de Jardín de Niños, Foráneo.	4	26,852	Base	7A	1	0
E0105	Inspector General de Sector de Jardín de Niños, Foráneo.	5	32,859	Base	7B	2	0
E0105	Inspector General de Sector de Jardín de Niños, Foráneo.	6	38,116	Base	7BC	0	0
E0105	Inspector General de Sector de Jardín de Niños, Foráneo.	7	43,374	Base	7C	3	0
E0105	Inspector General de Sector de Jardín de Niños, Foráneo.	8	55,518	Base	7D	0	0
E0105	Inspector General de Sector de Jardín de Niños, Foráneo.	9	71,063	Base	7E	2	0
E0113	Inspectora para Centros de Desarrollo Infantil.	3	19,797	Base	7	0	0
E0113	Inspectora para Centros de Desarrollo Infantil.	4	24,039	Base	7A	1	0
E0113	Inspectora para Centros de Desarrollo Infantil.	5	29,416	Base	7B	0	0
E0113	Inspectora para Centros de Desarrollo Infantil.	7	38,829	Base	7C	0	0
E0113	Inspectora para Centros de Desarrollo Infantil.	8	49,701	Base	7D	1	0
E0113	Inspectora para Centros de Desarrollo Infantil.	9	63,618	Base	7E	0	0
E0121	Directora de Jardín de Niños, Foránea.	3	10,836	Base	7	290	0
E0121	Directora de Jardín de Niños, Foránea.	4	14,737	Base	7A	78	0
E0121	Directora de Jardín de Niños, Foránea.	5	19,748	Base	7B	54	0
E0121	Directora de Jardín de Niños, Foránea.	6	22,907	Base	7BC	1	0
E0121	Directora de Jardín de Niños, Foránea.	7	26,067	Base	7C	29	0
E0121	Directora de Jardín de Niños, Foránea.	8	33,366	Base	7D	14	0
E0121	Directora de Jardín de Niños, Foránea.	9	42,708	Base	7E	16	0
E0125	Directora para Centros de Desarrollo Infantil.	3	16,141	Base	7	4	0
E0125	Directora para Centros de Desarrollo Infantil.	4	20,984	Base	7A	2	0
E0125	Directora para Centros de Desarrollo Infantil.	5	28,118	Base	7B	0	0

Código	Descripción	Nivel	Sueldo	Categoría	Nivel Carrera	Plazas	Horas
E0125	Directora para Centros de Desarrollo Infantil.	7	37,116	Base	7C	0	0
E0125	Directora para Centros de Desarrollo Infantil.	8	47,508	Base	7D	0	0
E0125	Directora para Centros de Desarrollo Infantil.	9	60,810	Base	7E	0	0
E0165	Profesor de Enseñanzas Musicales Elementales para Jardín de Niños	3	346	Base	7	301	967
E0165	Profesor de Enseñanzas Musicales Elementales para Jardín de Niños	4	470	Base	7A	22	70
E0165	Profesor de Enseñanzas Musicales Elementales para Jardín de Niños	5	630	Base	7B	11	30
E0165	Profesor de Enseñanzas Musicales Elementales para Jardín de Niños	7	831	Base	7C	0	0
E0165	Profesor de Enseñanzas Musicales Elementales para Jardín de Niños	8	1,064	Base	7D	0	0
E0165	Profesor de Enseñanzas Musicales Elementales para Jardín de Niños	9	1,361	Base	7E	0	0
E0180	Maestra de Jardín de Niños en el Distrito Federal.	3	8,401	Base	7	1	0
E0180	Maestra de Jardín de Niños en el Distrito Federal.	4	11,426	Base	7A	0	0
E0180	Maestra de Jardín de Niños en el Distrito Federal.	5	15,311	Base	7B	0	0
E0180	Maestra de Jardín de Niños en el Distrito Federal.	6	17,761	Base	7BC	0	0
E0180	Maestra de Jardín de Niños en el Distrito Federal.	7	20,210	Base	7C	0	0
E0180	Maestra de Jardín de Niños en el Distrito Federal.	8	25,869	Base	7D	0	0
E0180	Maestra de Jardín de Niños en el Distrito Federal.	9	33,112	Base	7E	0	0
E0181	Maestra de Jardín de Niños, Foránea.	3	8,401	Base	7	3,563	0
E0181	Maestra de Jardín de Niños, Foránea.	4	11,426	Base	7A	863	0
E0181	Maestra de Jardín de Niños, Foránea.	5	15,311	Base	7B	328	0
E0181	Maestra de Jardín de Niños, Foránea.	6	17,761	Base	7BC	0	0
E0181	Maestra de Jardín de Niños, Foránea.	7	20,210	Base	7C	159	0
E0181	Maestra de Jardín de Niños, Foránea.	8	25,869	Base	7D	74	0
E0181	Maestra de Jardín de Niños, Foránea.	9	33,112	Base	7E	56	0
E0183	Horas de Acompañante de Música para Jardín de Niños, Foráneo	3	384	Base	7	623	2,581
E0183	Horas de Acompañante de Música para Jardín de Niños, Foráneo	4	523	Base	7A	33	151
E0183	Horas de Acompañante de Música para Jardín de Niños, Foráneo	5	700	Base	7B	6	31
E0183	Horas de Acompañante de Música para Jardín de Niños, Foráneo	7	924	Base	7C	4	19
E0183	Horas de Acompañante de Música para Jardín de Niños, Foráneo	8	1,183	Base	7D	0	0
E0183	Horas de Acompañante de Música para Jardín de Niños, Foráneo	9	1,514	Base	7E	0	0
E0191	Promotor de Comunidad Rural, Técnico en Educación Preescolar.	3	8,116	Base	7	19	0
E0195	Educadora para Centros de Desarrollo Infantil.	3	11,946	Base	7	12	0
E0195	Educadora para Centros de Desarrollo Infantil.	4	16,247	Base	7A	5	0

Código	Descripción	Nivel	Sueldo	Categoría	Nivel Carrera	Plazas	Horas
E0195	Educadora para Centros de Desarrollo Infantil.	5	21,770	Base	7B	5	0
E0195	Educadora para Centros de Desarrollo Infantil.	7	28,737	Base	7C	1	0
E0195	Educadora para Centros de Desarrollo Infantil.	8	36,783	Base	7D	4	0
E0195	Educadora para Centros de Desarrollo Infantil.	9	47,082	Base	7E	4	0
E0199	Mtra. de Jardín de Niños de 3/4 de Tiempo en Curso con Fortal	3	11,090	Base	7	5	0
E0201	Inspector de Zona de Enseñanza Primaria, Foráneo.	3	19,797	Base	7	117	0
E0201	Inspector de Zona de Enseñanza Primaria, Foráneo.	4	24,039	Base	7A	20	0
E0201	Inspector de Zona de Enseñanza Primaria, Foráneo.	5	29,416	Base	7B	29	0
E0201	Inspector de Zona de Enseñanza Primaria, Foráneo.	6	34,122	Base	7BC	1	0
E0201	Inspector de Zona de Enseñanza Primaria, Foráneo.	7	38,829	Base	7C	21	0
E0201	Inspector de Zona de Enseñanza Primaria, Foráneo.	8	49,701	Base	7D	9	0
E0201	Inspector de Zona de Enseñanza Primaria, Foráneo.	9	63,618	Base	7E	10	0
E0205	Jefe de Sector de Educación Primaria, Foráneo.	3	22,114	Base	7	12	0
E0205	Jefe de Sector de Educación Primaria, Foráneo.	4	26,852	Base	7A	0	0
E0205	Jefe de Sector de Educación Primaria, Foráneo.	5	32,859	Base	7B	1	0
E0205	Jefe de Sector de Educación Primaria, Foráneo.	6	38,116	Base	7BC	0	0
E0205	Jefe de Sector de Educación Primaria, Foráneo.	7	43,374	Base	7C	2	0
E0205	Jefe de Sector de Educación Primaria, Foráneo.	8	55,518	Base	7D	6	0
E0205	Jefe de Sector de Educación Primaria, Foráneo.	9	71,063	Base	7E	6	0
E0213	Inspector de Internados de Enseñanza Primaria, Foráneo.	3	19,797	Base	7	0	0
E0213	Inspector de Internados de Enseñanza Primaria, Foráneo.	4	24,039	Base	7A	0	0
E0213	Inspector de Internados de Enseñanza Primaria, Foráneo.	5	29,416	Base	7B	0	0
E0213	Inspector de Internados de Enseñanza Primaria, Foráneo.	7	38,829	Base	7C	1	0
E0213	Inspector de Internados de Enseñanza Primaria, Foráneo.	8	49,701	Base	7D	0	0
E0213	Inspector de Internados de Enseñanza Primaria, Foráneo.	9	63,618	Base	7E	0	0
E0219	Director de Primaria de Tiempo Completo Titulado en la Licenciatura.	3	19,452	Base	7	1	0
E0221	Director de Primaria, Foráneo.	3	10,836	Base	7	735	0
E0221	Director de Primaria, Foráneo.	4	14,737	Base	7A	256	0
E0221	Director de Primaria, Foráneo.	5	19,748	Base	7B	189	0
E0221	Director de Primaria, Foráneo.	6	22,907	Base	7BC	2	0
E0221	Director de Primaria, Foráneo.	7	26,067	Base	7C	117	0
E0221	Director de Primaria, Foráneo.	8	33,366	Base	7D	49	0

Código	Descripción	Nivel	Sueldo	Categoría	Nivel Carrera	Plazas	Horas
E0221	Director de Primaria, Foráneo.	9	42,708	Base	7E	53	0
E0223	Director de Internado de Primaria, Foráneo.	3	15,243	Base	7	2	0
E0223	Director de Internado de Primaria, Foráneo.	4	19,144	Base	7A	0	0
E0223	Director de Internado de Primaria, Foráneo.	5	24,155	Base	7B	1	0
E0223	Director de Internado de Primaria, Foráneo.	7	30,474	Base	7C	0	0
E0223	Director de Internado de Primaria, Foráneo.	8	37,773	Base	7D	0	0
E0223	Director de Internado de Primaria, Foráneo.	9	47,115	Base	7E	0	0
E0241	Subdirector Secretario de Internado de Primaria, Foráneo.	3	14,431	Base	7	4	0
E0241	Subdirector Secretario de Internado de Primaria, Foráneo.	4	18,124	Base	7A	0	0
E0241	Subdirector Secretario de Internado de Primaria, Foráneo.	5	22,867	Base	7B	0	0
E0241	Subdirector Secretario de Internado de Primaria, Foráneo.	7	28,849	Base	7C	0	0
E0241	Subdirector Secretario de Internado de Primaria, Foráneo.	8	35,759	Base	7D	0	0
E0241	Subdirector Secretario de Internado de Primaria, Foráneo.	9	44,604	Base	7E	0	0
E0247	Subdirector Académico de Primaria, Foráneo	3	9,789	Base	7	14	0
E0249	Subdirector de Gestión Escolar de Primaria, Foráneo	3	9,789	Base	7	34	0
E0260	Maestro de Adiestramiento de Primaria, en el Distrito Federal.	3	336	Base	7	0	0
E0261	Maestro de Adiestramiento de Primaria, Foráneo.	3	336	Base	7	57	509
E0265	Maestro de Enseñanzas Artísticas de Internado de Primaria, Federal.	3	335	Base	7	2	24
E0280	Maestro de Grupo de Primaria, en el Distrito Federal.	3	8,401	Base	7	1	0
E0280	Maestro de Grupo de Primaria, en el Distrito Federal.	4	11,426	Base	7A	0	0
E0280	Maestro de Grupo de Primaria, en el Distrito Federal.	5	15,311	Base	7B	0	0
E0280	Maestro de Grupo de Primaria, en el Distrito Federal.	6	17,761	Base	7BC	0	0
E0280	Maestro de Grupo de Primaria, en el Distrito Federal.	7	20,210	Base	7C	0	0
E0280	Maestro de Grupo de Primaria, en el Distrito Federal.	8	25,869	Base	7D	0	0
E0280	Maestro de Grupo de Primaria, en el Distrito Federal.	9	33,112	Base	7E	0	0
E0281	Maestro de Grupo de Primaria, Foráneo.	3	8,401	Base	7	12,413	0
E0281	Maestro de Grupo de Primaria, Foráneo.	4	11,426	Base	7A	21,35	0
E0281	Maestro de Grupo de Primaria, Foráneo.	5	15,311	Base	7B	816	0
E0281	Maestro de Grupo de Primaria, Foráneo.	6	17,761	Base	7BC	2	0
E0281	Maestro de Grupo de Primaria, Foráneo.	7	20,210	Base	7C	334	0
E0281	Maestro de Grupo de Primaria, Foráneo.	8	25,869	Base	7D	190	0
E0281	Maestro de Grupo de Primaria, Foráneo.	9	33,112	Base	7E	211	0

Código	Descripción	Nivel	Sueldo	Categoría	Nivel Carrera	Plazas	Horas
E0281.	Mtro. de Gpo. de Primaria, Tiempo Completo, Foráneo.	3	10,922	Base	7	37	0
E0285	Maestro de Grupo de Primaria de Tiempo Completo Mixto Titulado.	3	15,320	Base	7	0	0
E0289	Maestro "A" de Primaria Rural.	3	8,401	Base	7	1	0
E0289	Maestro "A" de Primaria Rural.	4	11,426	Base	7A	0	0
E0289	Maestro "A" de Primaria Rural.	5	15,311	Base	7B	0	0
E0289	Maestro "A" de Primaria Rural.	6	17,761	Base	7BC	0	0
E0289	Maestro "A" de Primaria Rural.	7	20,210	Base	7C	0	0
E0289	Maestro "A" de Primaria Rural.	8	25,869	Base	7D	0	0
E0289	Maestro "A" de Primaria Rural.	9	33,112	Base	7E	0	0
E0291	Maestro "B" de Primaria Rural.	3	8,401	Base	7	2	0
E0291	Maestro "B" de Primaria Rural.	4	11,426	Base	7A	0	0
E0291	Maestro "B" de Primaria Rural.	5	15,311	Base	7B	0	0
E0291	Maestro "B" de Primaria Rural.	6	17,761	Base	7BC	0	0
E0291	Maestro "B" de Primaria Rural.	7	20,210	Base	7C	0	0
E0291	Maestro "B" de Primaria Rural.	8	25,869	Base	7D	0	0
E0291	Maestro "B" de Primaria Rural.	9	33,112	Base	7E	0	0
E0299	Maestro de Grupo de Primaria de 3/4 de Tiempo en Curso con F	3	11,090	Base	7	11	0
E0301	Inspector General de Segunda Enseñanza, Foráneo.	3	28,530	Base	7	8	0
E0301	Inspector General de Segunda Enseñanza, Foráneo.	4	34,643	Base	7A	1	0
E0301	Inspector General de Segunda Enseñanza, Foráneo.	5	43,845	Base	7B	3	0
E0301	Inspector General de Segunda Enseñanza, Foráneo.	7	57,876	Base	7C	1	0
E0301	Inspector General de Segunda Enseñanza, Foráneo.	8	74,081	Base	7D	1	0
E0301	Inspector General de Segunda Enseñanza, Foráneo.	9	94,824	Base	7E	2	0
E0321	Director de Secundaria Foránea.	3	25,634	Base	7	74	0
E0321	Director de Secundaria Foránea.	4	31,127	Base	7A	19	0
E0321	Director de Secundaria Foránea.	5	39,395	Base	7B	10	0
E0321	Director de Secundaria Foránea.	7	52,001	Base	7C	10	0
E0321	Director de Secundaria Foránea.	8	66,562	Base	7D	1	0
E0321	Director de Secundaria Foránea.	9	85,199	Base	7E	0	0
E0327	Director de Secundaria, para Trabajadores, Foráneo.	3	25,634	Base	7	6	0
E0327	Director de Secundaria, para Trabajadores, Foráneo.	4	31,127	Base	7A	2	0
E0327	Director de Secundaria, para Trabajadores, Foráneo.	5	39,395	Base	7B	0	0

Código	Descripción	Nivel	Sueldo	Categoría	Nivel Carrera	Plazas	Horas
E0327	Director de Secundaria, para Trabajadores, Foráneo.	7	52,001	Base	7C	1	0
E0327	Director de Secundaria, para Trabajadores, Foráneo.	8	66,562	Base	7D	0	0
E0327	Director de Secundaria, para Trabajadores, Foráneo.	9	85,199	Base	7E	0	0
E0341	Subdirector Secretario de Secundaria Foránea.	3	24,648	Base	7	81	0
E0341	Subdirector Secretario de Secundaria Foránea.	4	29,929	Base	7A	18	0
E0341	Subdirector Secretario de Secundaria Foránea.	5	37,879	Base	7B	6	0
E0341	Subdirector Secretario de Secundaria Foránea.	7	50,001	Base	7C	8	0
E0341	Subdirector Secretario de Secundaria Foránea.	8	64,001	Base	7D	2	0
E0341	Subdirector Secretario de Secundaria Foránea.	9	81,921	Base	7E	3	0
E0345	Subdirector Secretario de Secundaria Nocturna, Foránea.	3	24,648	Base	7	7	0
E0345	Subdirector Secretario de Secundaria Nocturna, Foránea.	4	29,929	Base	7A	1	0
E0345	Subdirector Secretario de Secundaria Nocturna, Foránea.	5	37,879	Base	7B	0	0
E0345	Subdirector Secretario de Secundaria Nocturna, Foránea.	7	50,001	Base	7C	0	0
E0345	Subdirector Secretario de Secundaria Nocturna, Foránea.	8	64,001	Base	7D	0	0
E0345	Subdirector Secretario de Secundaria Nocturna, Foránea.	9	81,921	Base	7E	0	0
E0351	Jefe de Enseñanza Secundaria, Foráneo.	3	26,915	Base	7	19	0
E0351	Jefe de Enseñanza Secundaria, Foráneo.	4	32,682	Base	7A	7	0
E0351	Jefe de Enseñanza Secundaria, Foráneo.	5	41,364	Base	7B	7	0
E0351	Jefe de Enseñanza Secundaria, Foráneo.	7	54,600	Base	7C	6	0
E0351	Jefe de Enseñanza Secundaria, Foráneo.	8	69,888	Base	7D	2	0
E0351	Jefe de Enseñanza Secundaria, Foráneo.	9	89,457	Base	7E	0	0
E0360	Profesor de Enseñanzas de Adiestramiento de Secundaria, en E	3	422	Base	7	0	0
E0360	Profesor de Enseñanzas de Adiestramiento de Secundaria, en E	4	574	Base	7A	0	0
E0360	Profesor de Enseñanzas de Adiestramiento de Secundaria, en E	5	770	Base	7B	0	0
E0360	Profesor de Enseñanzas de Adiestramiento de Secundaria, en E	7	1,016	Base	7C	0	0
E0360	Profesor de Enseñanzas de Adiestramiento de Secundaria, en E	8	1,300	Base	7D	0	0
E0360	Profesor de Enseñanzas de Adiestramiento de Secundaria, en E	9	1,665	Base	7E	0	0
E0361	Profesor de Enseñanzas de Adiestramiento de Secundaria, Foráneo	3	422	Base	7	133	800
E0361	Profesor de Enseñanzas de Adiestramiento de Secundaria, Foráneo	4	574	Base	7A	2	24
E0361	Profesor de Enseñanzas de Adiestramiento de Secundaria, Foráneo	5	770	Base	7B	3	10
E0361	Profesor de Enseñanzas de Adiestramiento de Secundaria, Foráneo	7	1,016	Base	7C	1	2
E0361	Profesor de Enseñanzas de Adiestramiento de Secundaria, Foráneo	8	1,300	Base	7D	0	0

Código	Descripción	Nivel	Sueldo	Categoría	Nivel Carrera	Plazas	Horas
E0361	Profesor de Enseñanzas de Adiestramiento de Secundaria, Foráneo	9	1,665	Base	7E	0	0
E0363	Profesor de Enseñanza Secundaria, Foránea.	3	437	Base	7	8,967	52,402
E0363	Profesor de Enseñanza Secundaria, Foránea.	4	594	Base	7A	784	5,512
E0363	Profesor de Enseñanza Secundaria, Foránea.	5	796	Base	7B	224	1,676
E0363	Profesor de Enseñanza Secundaria, Foránea.	7	1,051	Base	7C	95	724
E0363	Profesor de Enseñanza Secundaria, Foránea.	8	1,345	Base	7D	40	314
E0363	Profesor de Enseñanza Secundaria, Foránea.	9	1,722	Base	7E	39	292
E0365	Profesor de Adiestramiento, de Secundaria, Foráneo.	3	437	Base	7	1,869	12,610
E0365	Profesor de Adiestramiento, de Secundaria, Foráneo.	4	594	Base	7A	25	181
E0365	Profesor de Adiestramiento, de Secundaria, Foráneo.	5	796	Base	7B	16	132
E0365	Profesor de Adiestramiento, de Secundaria, Foráneo.	7	1,051	Base	7C	2	21
E0365	Profesor de Adiestramiento, de Secundaria, Foráneo.	8	1,345	Base	7D	5	57
E0365	Profesor de Adiestramiento, de Secundaria, Foráneo.	9	1,722	Base	7E	0	0
E0366	Horas de Enseñanza de Adiestramiento de Secundarias Generales	3	437	Base	7	16	86
E0366	Horas de Enseñanza de Adiestramiento de Secundarias Generales	4	594	Base	7A	2	8
E0366	Horas de Enseñanza de Adiestramiento de Secundarias Generales	5	796	Base	7B	1	4
E0366	Horas de Enseñanza de Adiestramiento de Secundarias Generales	7	1,051	Base	7C	0	0
E0366	Horas de Enseñanza de Adiestramiento de Secundarias Generales	8	1,345	Base	7D	1	7
E0366	Horas de Enseñanza de Adiestramiento de Secundarias Generales	9	1,722	Base	7E	0	0
E0371	Profesor Orientador de Enseñanza Secundaria, Foránea.	3	437	Base	7	237	1,191
E0371	Profesor Orientador de Enseñanza Secundaria, Foránea.	4	594	Base	7A	3	23
E0371	Profesor Orientador de Enseñanza Secundaria, Foránea.	5	796	Base	7B	9	52
E0371	Profesor Orientador de Enseñanza Secundaria, Foránea.	7	1,051	Base	7C	17	98
E0371	Profesor Orientador de Enseñanza Secundaria, Foránea.	8	1,345	Base	7D	4	14
E0371	Profesor Orientador de Enseñanza Secundaria, Foránea.	9	1,722	Base	7E	0	0
E0390	Horas de Enseñanza de Adiestramiento de Secundarias Generales.	3	422	Base	7	1	7
E0390	Horas de Enseñanza de Adiestramiento de Secundarias Generales.	4	574	Base	7A	0	0
E0390	Horas de Enseñanza de Adiestramiento de Secundarias Generales.	5	770	Base	7B	0	0
E0390	Horas de Enseñanza de Adiestramiento de Secundarias Generales.	7	1,016	Base	7C	0	0
E0390	Horas de Enseñanza de Adiestramiento de Secundarias Generales.	8	1,300	Base	7D	0	0
E0390	Horas de Enseñanza de Adiestramiento de Secundarias Generales.	9	1,665	Base	7E	0	0
E0392	Horas de Enseñanza Secundaria para Fortalecimiento Curricular.	3	437	Base	7	101	524

Código	Descripción	Nivel	Sueldo	Categoría	Nivel Carrera	Plazas	Horas
E0392	Horas de Enseñanza Secundaria para Fortalecimiento Curricular.	4	594	Base	7A	30	157
E0392	Horas de Enseñanza Secundaria para Fortalecimiento Curricular.	5	796	Base	7B	10	59
E0392	Horas de Enseñanza Secundaria para Fortalecimiento Curricular.	7	1,051	Base	7C	5	25
E0392	Horas de Enseñanza Secundaria para Fortalecimiento Curricular.	8	1,345	Base	7D	5	30
E0392	Horas de Enseñanza Secundaria para Fortalecimiento Curricular.	9	1,722	Base	7E	3	15
E0401	Inspector General de Secundarias Técnicas.	3	28,530	Base	7	6	0
E0401	Inspector General de Secundarias Técnicas.	4	34,643	Base	7A	4	0
E0401	Inspector General de Secundarias Técnicas.	5	43,845	Base	7B	2	0
E0401	Inspector General de Secundarias Técnicas.	7	57,876	Base	7C	8	0
E0401	Inspector General de Secundarias Técnicas.	8	74,081	Base	7D	4	0
E0401	Inspector General de Secundarias Técnicas.	9	94,824	Base	7E	0	0
E0421	Director de Escuela Secundaria Técnica, Foráneo.	3	25,634	Base	7	80	0
E0421	Director de Escuela Secundaria Técnica, Foráneo.	4	31,127	Base	7A	33	0
E0421	Director de Escuela Secundaria Técnica, Foráneo.	5	39,395	Base	7B	21	0
E0421	Director de Escuela Secundaria Técnica, Foráneo.	7	52,001	Base	7C	5	0
E0421	Director de Escuela Secundaria Técnica, Foráneo.	8	66,562	Base	7D	2	0
E0421	Director de Escuela Secundaria Técnica, Foráneo.	9	85,199	Base	7E	0	0
E0441	Subdirector Secretario de Escuela Secundaria Técnica, Foráneo.	3	24,648	Base	7	72	0
E0441	Subdirector Secretario de Escuela Secundaria Técnica, Foráneo.	4	29,929	Base	7A	15	0
E0441	Subdirector Secretario de Escuela Secundaria Técnica, Foráneo.	5	37,879	Base	7B	2	0
E0441	Subdirector Secretario de Escuela Secundaria Técnica, Foráneo.	7	50,001	Base	7C	5	0
E0441	Subdirector Secretario de Escuela Secundaria Técnica, Foráneo.	8	64,001	Base	7D	1	0
E0441	Subdirector Secretario de Escuela Secundaria Técnica, Foráneo.	9	81,921	Base	7E	0	0
E0451	Jefe de Enseñanza Secundaria Técnica, Foráneo.	3	26,915	Base	7	19	0
E0451	Jefe de Enseñanza Secundaria Técnica, Foráneo.	4	32,682	Base	7A	2	0
E0451	Jefe de Enseñanza Secundaria Técnica, Foráneo.	5	41,364	Base	7B	2	0
E0451	Jefe de Enseñanza Secundaria Técnica, Foráneo.	7	54,600	Base	7C	5	0
E0451	Jefe de Enseñanza Secundaria Técnica, Foráneo.	8	69,888	Base	7D	3	0
E0451	Jefe de Enseñanza Secundaria Técnica, Foráneo.	9	89,457	Base	7E	1	0
E0461	Profesor de Adiestramiento de Secundaria Técnica Foránea.	3	422	Base	7	33	284
E0461	Profesor de Adiestramiento de Secundaria Técnica Foránea.	4	574	Base	7A	0	0
E0461	Profesor de Adiestramiento de Secundaria Técnica Foránea.	5	770	Base	7B	0	0

Código	Descripción	Nivel	Sueldo	Categoría	Nivel Carrera	Plazas	Horas
E0461	Profesor de Adiestramiento de Secundaria Técnica Foránea.	7	1,016	Base	7C	0	0
E0461	Profesor de Adiestramiento de Secundaria Técnica Foránea.	8	1,300	Base	7D	0	0
E0461	Profesor de Adiestramiento de Secundaria Técnica Foránea.	9	1,665	Base	7E	0	0
E0463	Profesor de Enseñanza Secundaria Técnica, Foráneo.	3	437	Base	7	8,448	44,366
E0463	Profesor de Enseñanza Secundaria Técnica, Foráneo.	4	594	Base	7A	1,139	6,893
E0463	Profesor de Enseñanza Secundaria Técnica, Foráneo.	5	796	Base	7B	342	2,175
E0463	Profesor de Enseñanza Secundaria Técnica, Foráneo.	7	1,051	Base	7C	95	630
E0463	Profesor de Enseñanza Secundaria Técnica, Foráneo.	8	1,345	Base	7D	51	505
E0463	Profesor de Enseñanza Secundaria Técnica, Foráneo.	9	1,722	Base	7E	24	237
E0465	Profesor de Adiestramiento de Secundaria Técnica, Foráneo, T	3	437	Base	7	3,053	19,962
E0465	Profesor de Adiestramiento de Secundaria Técnica, Foráneo, T	4	594	Base	7A	194	1,523
E0465	Profesor de Adiestramiento de Secundaria Técnica, Foráneo, T	5	796	Base	7B	81	619
E0465	Profesor de Adiestramiento de Secundaria Técnica, Foráneo, T	7	1,051	Base	7C	9	163
E0465	Profesor de Adiestramiento de Secundaria Técnica, Foráneo, T	8	1,345	Base	7D	22	194
E0465	Profesor de Adiestramiento de Secundaria Técnica, Foráneo, T	9	1,722	Base	7E	2	35
E0466	Horas de Enseñanza de Adiestramiento de Secundarias Técnicas	3	437	Base	7	99	464
E0466	Horas de Enseñanza de Adiestramiento de Secundarias Técnicas	4	594	Base	7A	24	106
E0466	Horas de Enseñanza de Adiestramiento de Secundarias Técnicas	5	796	Base	7B	13	66
E0466	Horas de Enseñanza de Adiestramiento de Secundarias Técnicas	7	1,051	Base	7C	4	20
E0466	Horas de Enseñanza de Adiestramiento de Secundarias Técnicas	8	1,345	Base	7D	1	7
E0466	Horas de Enseñanza de Adiestramiento de Secundarias Técnicas	9	1,722	Base	7E	0	0
E0490	Horas de Adiestramiento de Secundarias Técnicas para Fortalecimiento.	3	403	Base	7	0	0
E0490	Horas de Adiestramiento de Secundarias Técnicas para Fortalecimiento.	4	548	Base	7A	0	0
E0490	Horas de Adiestramiento de Secundarias Técnicas para Fortalecimiento.	5	735	Base	7B	0	0
E0490	Horas de Adiestramiento de Secundarias Técnicas para Fortalecimiento.	7	970	Base	7C	0	0
E0490	Horas de Adiestramiento de Secundarias Técnicas para Fortalecimiento.	8	1,241	Base	7D	0	0
E0490	Horas de Adiestramiento de Secundarias Técnicas para Fortalecimiento.	9	1,589	Base	7E	0	0
E0492	Horas de Enseñanza de Secundaria Técnica para Fortalecimiento.	3	437	Base	7	132	715
E0492	Horas de Enseñanza de Secundaria Técnica para Fortalecimiento.	4	594	Base	7A	39	211
E0492	Horas de Enseñanza de Secundaria Técnica para Fortalecimiento.	5	796	Base	7B	13	80
E0492	Horas de Enseñanza de Secundaria Técnica para Fortalecimiento.	7	1,051	Base	7C	7	40
E0492	Horas de Enseñanza de Secundaria Técnica para Fortalecimiento.	8	1,345	Base	7D	6	33

Código	Descripción	Nivel	Sueldo	Categoría	Nivel Carrera	Plazas	Horas
E0492	Horas de Enseñanza de Secundaria Técnica para Fortalecimiento.	9	1,722	Base	7E	3	18
E0629	Director de Escuela de Educación Especial.	3	10,974	Base	7	69	0
E0629	Director de Escuela de Educación Especial.	4	14,925	Base	7A	42	0
E0629	Director de Escuela de Educación Especial.	5	19,999	Base	7B	7	0
E0629	Director de Escuela de Educación Especial.	6	23,199	Base	7BC	0	0
E0629	Director de Escuela de Educación Especial.	7	26,399	Base	7C	8	0
E0629	Director de Escuela de Educación Especial.	8	33,790	Base	7D	7	0
E0629	Director de Escuela de Educación Especial.	9	43,252	Base	7E	2	0
E0633	Supervisor de Educación Especial Foráneo.	3	20,119	Base	7	14	0
E0633	Supervisor de Educación Especial Foráneo.	4	24,430	Base	7A	0	0
E0633	Supervisor de Educación Especial Foráneo.	5	29,894	Base	7B	2	0
E0633	Supervisor de Educación Especial Foráneo.	6	34,677	Base	7BC	0	0
E0633	Supervisor de Educación Especial Foráneo.	7	39,461	Base	7C	1	0
E0633	Supervisor de Educación Especial Foráneo.	8	50,509	Base	7D	5	0
E0633	Supervisor de Educación Especial Foráneo.	9	64,652	Base	7E	0	0
E0671	Profesor Orientador Profesional de Enseñanza Superior, Foráneo.	3	437	Base	7	6	105
E0671	Profesor Orientador Profesional de Enseñanza Superior, Foráneo.	4	594	Base	7A	1	21
E0671	Profesor Orientador Profesional de Enseñanza Superior, Foráneo.	5	796	Base	7B	0	0
E0671	Profesor Orientador Profesional de Enseñanza Superior, Foráneo.	7	1,051	Base	7C	0	0
E0671	Profesor Orientador Profesional de Enseñanza Superior, Foráneo.	8	1,345	Base	7D	0	0
E0671	Profesor Orientador Profesional de Enseñanza Superior, Foráneo.	9	1,722	Base	7E	0	0
E0681	Maestro de Escuela de Experimentación Pedagógica, Foráneo.	3	8,761	Base	7	12	0
E0681	Maestro de Escuela de Experimentación Pedagógica, Foráneo.	4	11,916	Base	7A	6	0
E0681	Maestro de Escuela de Experimentación Pedagógica, Foráneo.	5	15,968	Base	7B	0	0
E0681	Maestro de Escuela de Experimentación Pedagógica, Foráneo.	7	21,078	Base	7C	1	0
E0681	Maestro de Escuela de Experimentación Pedagógica, Foráneo.	8	26,979	Base	7D	0	0
E0681	Maestro de Escuela de Experimentación Pedagógica, Foráneo.	9	34,533	Base	7E	0	0
E0687	Maestro de Educación Especial	3	8,761	Base	7	922	0
E0687	Maestro de Educación Especial	4	11,916	Base	7A	218	0
E0687	Maestro de Educación Especial	5	15,968	Base	7B	51	0
E0687	Maestro de Educación Especial	6	18,523	Base	7BC	0	0
E0687	Maestro de Educación Especial	7	21,078	Base	7C	22	0

Código	Descripción	Nivel	Sueldo	Categoría	Nivel Carrera	Plazas	Horas
E0687	Maestro de Educación Especial	8	26,979	Base	7D	5	0
E0687	Maestro de Educación Especial	9	34,533	Base	7E	9	0
E0689	Maestro Psicólogo Orientador para Educación Especial.	3	8,761	Base	7	183	0
E0689	Maestro Psicólogo Orientador para Educación Especial.	4	11,916	Base	7A	41	0
E0689	Maestro Psicólogo Orientador para Educación Especial.	5	15,968	Base	7B	4	0
E0689	Maestro Psicólogo Orientador para Educación Especial.	7	21,078	Base	7C	1	0
E0689	Maestro Psicólogo Orientador para Educación Especial.	8	26,979	Base	7D	1	0
E0689	Maestro Psicólogo Orientador para Educación Especial.	9	34,533	Base	7E	3	0
E0692	Maestro de Educación Especial de 3/4 de Tiempo en Curso.	3	11,466	Base	7	1	0
E0701	Inspector Normalista de Educación Física, Foránea	3	28,530	Base	7	7	0
E0701	Inspector Normalista de Educación Física, Foránea	4	34,643	Base	7A	7	0
E0701	Inspector Normalista de Educación Física, Foránea	5	43,845	Base	7B	6	0
E0701	Inspector Normalista de Educación Física, Foránea	7	57,876	Base	7C	6	0
E0701	Inspector Normalista de Educación Física, Foránea	8	74,081	Base	7D	2	0
E0701	Inspector Normalista de Educación Física, Foránea	9	94,824	Base	7E	4	0
E0761	Profesor de Educación Física Foráneo	3	422	Base	7	1	2
E0761	Profesor de Educación Física Foráneo	4	574	Base	7A	0	0
E0761	Profesor de Educación Física Foráneo	5	770	Base	7B	0	0
E0761	Profesor de Educación Física Foráneo	7	1,016	Base	7C	0	0
E0761	Profesor de Educación Física Foráneo	8	1,300	Base	7D	0	0
E0761	Profesor de Educación Física Foráneo	9	1,665	Base	7E	0	0
E0763	Profesor Normalista de Educación Física, Foráneo	3	437	Base	7	4,503	21,307
E0763	Profesor Normalista de Educación Física, Foráneo	4	594	Base	7A	1,796	12,207
E0763	Profesor Normalista de Educación Física, Foráneo	5	796	Base	7B	791	4,962
E0763	Profesor Normalista de Educación Física, Foráneo	7	1,051	Base	7C	216	1,414
E0763	Profesor Normalista de Educación Física, Foráneo	8	1,345	Base	7D	46	207
E0763	Profesor Normalista de Educación Física, Foráneo	9	1,722	Base	7E	31	168
E0792	Horas de Educación Física para Fortalecimiento Curricular	3	437	Base	7	62	297
E0792	Horas de Educación Física para Fortalecimiento Curricular	4	594	Base	7A	29	144
E0792	Horas de Educación Física para Fortalecimiento Curricular	5	796	Base	7B	16	92
E0792	Horas de Educación Física para Fortalecimiento Curricular	7	1,051	Base	7C	8	45
E0792	Horas de Educación Física para Fortalecimiento Curricular	8	1,345	Base	7D	3	13

Código	Descripción	Nivel	Sueldo	Categoría	Nivel Carrera	Plazas	Horas
E0792	Horas de Educación Física para Fortalecimiento Curricular	9	1,722	Base	7E	3	13
E0872	Profesor de Materias Profesionales en Normal de Enseñanza	3	417	Base	7	0	0
E0872	Profesor de Materias Profesionales en Normal de Enseñanza	4	594	Base	7A	0	0
E0872	Profesor de Materias Profesionales en Normal de Enseñanza	5	796	Base	7B	0	0
E0872	Profesor de Materias Profesionales en Normal de Enseñanza	7	1,051	Base	7C	0	0
E0872	Profesor de Materias Profesionales en Normal de Enseñanza	8	1,345	Base	7D	0	0
E0872	Profesor de Materias Profesionales en Normal de Enseñanza	9	1,722	Base	7E	0	0
E0873	Profesor de Materias Profesionales de Enseñanza Normal	3	437	Base	7	16	49
E0925	Director de Escuela Tecnológica, Foráneo	3	17,008	Base	7	0	0
E0925	Director de Escuela Tecnológica, Foráneo	4	20,641	Base	7A	0	0
E0925	Director de Escuela Tecnológica, Foráneo	5	26,140	Base	7B	0	0
E0925	Director de Escuela Tecnológica, Foráneo	7	34,503	Base	7C	0	0
E0925	Director de Escuela Tecnológica, Foráneo	8	44,163	Base	7D	0	0
E0925	Director de Escuela Tecnológica, Foráneo	9	56,462	Base	7E	0	0
E0961	Profesor de Adiestramiento de Enseñanza Tecnológica Vocacional	3	422	Base	7	4	26
E0961	Profesor de Adiestramiento de Enseñanza Tecnológica Vocacional	4	574	Base	7A	0	0
E0961	Profesor de Adiestramiento de Enseñanza Tecnológica Vocacional	5	770	Base	7B	0	0
E0961	Profesor de Adiestramiento de Enseñanza Tecnológica Vocacional	7	1,016	Base	7C	0	0
E0961	Profesor de Adiestramiento de Enseñanza Tecnológica Vocacional	8	1,300	Base	7D	0	0
E0961	Profesor de Adiestramiento de Enseñanza Tecnológica Vocacional	9	1,665	Base	7E	0	0
E0963	Profesor de Enseñanza Tecnológica, Foráneo.	3	437	Base	7	31	184
E0963	Profesor de Enseñanza Tecnológica, Foráneo.	4	594	Base	7A	0	0
E0963	Profesor de Enseñanza Tecnológica, Foráneo.	5	796	Base	7B	0	0
E0963	Profesor de Enseñanza Tecnológica, Foráneo.	7	1,051	Base	7C	0	0
E0963	Profesor de Enseñanza Tecnológica, Foráneo.	8	1,345	Base	7D	0	0
E0963	Profesor de Enseñanza Tecnológica, Foráneo.	9	1,722	Base	7E	0	0
E0969	Profesor de Enseñanza Vocacional, Foráneo.	3	437	Base	7	5	49
E1063	Profesor de Enseñanzas Artísticas para Postprimarias, Foráneo.	3	437	Base	7	54	117
E1063	Profesor de Enseñanzas Artísticas para Postprimarias, Foráneo.	4	594	Base	7A	4	8
E1063	Profesor de Enseñanzas Artísticas para Postprimarias, Foráneo.	5	796	Base	7B	3	6
E1063	Profesor de Enseñanzas Artísticas para Postprimarias, Foráneo.	7	1,051	Base	7C	0	0
E1063	Profesor de Enseñanzas Artísticas para Postprimarias, Foráneo.	8	1,345	Base	7D	0	0

Código	Descripción	Nivel	Sueldo	Categoría	Nivel Carrera	Plazas	Horas
E1063	Profesor de Enseñanzas Artísticas para Postprimarias, Foráneo.	9	1,722	Base	7E	0	0
E1065	Profesor de Enseñanzas Artísticas Elementales, Foráneo.	3	422	Base	7	4	22
E1065	Profesor de Enseñanzas Artísticas Elementales, Foráneo.	4	574	Base	7A	0	0
E1065	Profesor de Enseñanzas Artísticas Elementales, Foráneo.	5	770	Base	7B	0	0
E1065	Profesor de Enseñanzas Artísticas Elementales, Foráneo.	7	1,016	Base	7C	0	0
E1065	Profesor de Enseñanzas Artísticas Elementales, Foráneo.	8	1,300	Base	7D	0	0
E1065	Profesor de Enseñanzas Artísticas Elementales, Foráneo.	9	1,665	Base	7E	0	0
E1067	Profesor de Enseñanzas Artísticas para Postprimarias, Foráneo.	3	428	Base	7	2,328	6,168
E1067	Profesor de Enseñanzas Artísticas para Postprimarias, Foráneo.	4	582	Base	7A	96	261
E1067	Profesor de Enseñanzas Artísticas para Postprimarias, Foráneo.	5	780	Base	7B	48	139
E1067	Profesor de Enseñanzas Artísticas para Postprimarias, Foráneo.	7	1,030	Base	7C	23	46
E1067	Profesor de Enseñanzas Artísticas para Postprimarias, Foráneo.	8	1,319	Base	7D	9	18
E1067	Profesor de Enseñanzas Artísticas para Postprimarias, Foráneo.	9	1,688	Base	7E	0	0
E1092	Horas de Enseñanzas Artísticas y Musicales de Postprimarias	3	437	Base	7	12	55
E1092	Horas de Enseñanzas Artísticas y Musicales de Postprimarias	4	594	Base	7A	1	5
E1092	Horas de Enseñanzas Artísticas y Musicales de Postprimarias	5	796	Base	7B	1	7
E1092	Horas de Enseñanzas Artísticas y Musicales de Postprimarias	7	1,051	Base	7C	1	3
E1092	Horas de Enseñanzas Artísticas y Musicales de Postprimarias	8	1,345	Base	7D	0	0
E1092	Horas de Enseñanzas Artísticas y Musicales de Postprimarias	9	1,722	Base	7E	0	0
E1303	Inspector de Misiones Culturales, Maestro Normalista Urbano	3	19,797	Base	7	2	0
E1303	Inspector de Misiones Culturales, Maestro Normalista Urbano	4	24,039	Base	7A	0	0
E1303	Inspector de Misiones Culturales, Maestro Normalista Urbano	5	29,416	Base	7B	0	0
E1303	Inspector de Misiones Culturales, Maestro Normalista Urbano	7	38,829	Base	7C	0	0
E1303	Inspector de Misiones Culturales, Maestro Normalista Urbano	8	49,701	Base	7D	0	0
E1303	Inspector de Misiones Culturales, Maestro Normalista Urbano	9	63,618	Base	7E	0	0
E1305	Jefe de Misión Cultural, Maestro Normalista Urbano Titulado	3	13,897	Base	7	6	0
E1305	Jefe de Misión Cultural, Maestro Normalista Urbano Titulado	4	18,066	Base	7A	0	0
E1305	Jefe de Misión Cultural, Maestro Normalista Urbano Titulado	5	24,208	Base	7B	2	0
E1305	Jefe de Misión Cultural, Maestro Normalista Urbano Titulado	7	31,955	Base	7C	1	0
E1305	Jefe de Misión Cultural, Maestro Normalista Urbano Titulado	8	40,902	Base	7D	0	0
E1305	Jefe de Misión Cultural, Maestro Normalista Urbano Titulado	9	52,355	Base	7E	1	0
E1331	Maestro "A" de Misión Cultural	3	10,229	Base	7	40	0

Código	Descripción	Nivel	Sueldo	Categoría	Nivel Carrera	Plazas	Horas
E1331	Maestro "A" de Misión Cultural	4	13,911	Base	7A	0	0
E1331	Maestro "A" de Misión Cultural	5	18,641	Base	7B	0	0
E1331	Maestro "A" de Misión Cultural	7	24,606	Base	7C	0	0
E1331	Maestro "A" de Misión Cultural	8	31,495	Base	7D	0	0
E1331	Maestro "A" de Misión Cultural	9	40,314	Base	7E	0	0
E1333	Maestro "B" de Misión Cultural	3	10,695	Base	7	11	0
E1333	Maestro "B" de Misión Cultural	4	14,545	Base	7A	0	0
E1333	Maestro "B" de Misión Cultural	5	19,490	Base	7B	0	0
E1333	Maestro "B" de Misión Cultural	7	25,726	Base	7C	0	0
E1333	Maestro "B" de Misión Cultural	8	32,930	Base	7D	0	0
E1333	Maestro "B" de Misión Cultural	9	42,150	Base	7E	0	0
E1335	Maestro "C" de Misión Cultural	3	11,403	Base	7	9	0
E1335	Maestro "C" de Misión Cultural	4	15,508	Base	7A	0	0
E1335	Maestro "C" de Misión Cultural	5	20,781	Base	7B	0	0
E1335	Maestro "C" de Misión Cultural	7	27,431	Base	7C	0	0
E1335	Maestro "C" de Misión Cultural	8	35,112	Base	7D	0	0
E1335	Maestro "C" de Misión Cultural	9	44,943	Base	7E	0	0
E1405	Jefe de Brigada de Mejoramiento Indígena Maestro Normalista	3	13,070	Base	7	1	0
E1405	Jefe de Brigada de Mejoramiento Indígena Maestro Normalista	4	16,991	Base	7A	0	0
E1405	Jefe de Brigada de Mejoramiento Indígena Maestro Normalista	5	22,768	Base	7B	0	0
E1405	Jefe de Brigada de Mejoramiento Indígena Maestro Normalista	7	30,054	Base	7C	0	0
E1405	Jefe de Brigada de Mejoramiento Indígena Maestro Normalista	8	38,468	Base	7D	0	0
E1405	Jefe de Brigada de Mejoramiento Indígena Maestro Normalista	9	49,240	Base	7E	0	0
E1411	Jefe de Zona de Supervisión de Educación Indígena.	3	22,114	Base	7	16	0
E1411	Jefe de Zona de Supervisión de Educación Indígena.	4	26,852	Base	7A	2	0
E1411	Jefe de Zona de Supervisión de Educación Indígena.	5	32,859	Base	7B	1	0
E1411	Jefe de Zona de Supervisión de Educación Indígena.	6	38,116	Base	7BC	0	0
E1411	Jefe de Zona de Supervisión de Educación Indígena.	7	43,374	Base	7C	1	0
E1411	Jefe de Zona de Supervisión de Educación Indígena.	8	55,518	Base	7D	1	0
E1411	Jefe de Zona de Supervisión de Educación Indígena.	9	71,063	Base	7E	2	0
E1441	Profesor A de Adiestramiento Técnico, para Indígenas, Foráneo.	3	8,176	Base	7	29	0
E1445	Subdirector secretario de Centro de Integración Social Indígena.	3	14,431	Base	7	1	0

Código	Descripción	Nivel	Sueldo	Categoría	Nivel Carrera	Plazas	Horas
E1445	Subdirector secretario de Centro de Integración Social Indígena.	4	18,124	Base	7A	0	0
E1445	Subdirector secretario de Centro de Integración Social Indígena.	5	22,867	Base	7B	0	0
E1445	Subdirector secretario de Centro de Integración Social Indígena.	7	28,849	Base	7C	0	0
E1445	Subdirector secretario de Centro de Integración Social Indígena.	8	35,759	Base	7D	0	0
E1445	Subdirector secretario de Centro de Integración Social Indígena.	9	44,604	Base	7E	0	0
E1451	Profesor Orientador de Enfermería Foráneo	3	8,176	Base	7	2	0
E1461	Orientador de Comunidad de Promoción Indígena, Maestro Normalista	3	8,401	Base	7	31	0
E1461	Orientador de Comunidad de Promoción Indígena, Maestro Normalista	4	11,426	Base	7A	1	0
E1461	Orientador de Comunidad de Promoción Indígena, Maestro Normalista	5	15,311	Base	7B	1	0
E1461	Orientador de Comunidad de Promoción Indígena, Maestro Normalista	7	20,210	Base	7C	0	0
E1461	Orientador de Comunidad de Promoción Indígena, Maestro Normalista	8	25,869	Base	7D	0	0
E1461	Orientador de Comunidad de Promoción Indígena, Maestro Normalista	9	33,112	Base	7E	0	0
E1471	Maestro A de Música de Educación Indígena Foráneo	3	8,176	Base	7	1	0
E1475	Director Bilingüe de Educación Preescolar Indígena	3	10,836	Base	7	93	0
E1475	Director Bilingüe de Educación Preescolar Indígena	4	14,737	Base	7A	9	0
E1475	Director Bilingüe de Educación Preescolar Indígena	5	19,748	Base	7B	10	0
E1475	Director Bilingüe de Educación Preescolar Indígena	6	22,907	Base	7BC	0	0
E1475	Director Bilingüe de Educación Preescolar Indígena	7	26,067	Base	7C	7	0
E1475	Director Bilingüe de Educación Preescolar Indígena	8	33,366	Base	7D	2	0
E1475	Director Bilingüe de Educación Preescolar Indígena	9	42,708	Base	7E	0	0
E1481	Inspector Bilingüe de Educación Primaria Indígena	3	19,797	Base	7	55	0
E1481	Inspector Bilingüe de Educación Primaria Indígena	4	24,039	Base	7A	23	0
E1481	Inspector Bilingüe de Educación Primaria Indígena	5	29,416	Base	7B	13	0
E1481	Inspector Bilingüe de Educación Primaria Indígena	6	34,122	Base	7BC	0	0
E1481	Inspector Bilingüe de Educación Primaria Indígena	7	38,829	Base	7C	10	0
E1481	Inspector Bilingüe de Educación Primaria Indígena	8	49,701	Base	7D	7	0
E1481	Inspector Bilingüe de Educación Primaria Indígena	9	63,618	Base	7E	0	0
E1483	Director Bilingüe de Educación Primaria Indígena	3	10,836	Base	7	99	0
E1483	Director Bilingüe de Educación Primaria Indígena	4	14,737	Base	7A	32	0
E1483	Director Bilingüe de Educación Primaria Indígena	5	19,748	Base	7B	27	0
E1483	Director Bilingüe de Educación Primaria Indígena	6	22,907	Base	7BC	0	0
E1483	Director Bilingüe de Educación Primaria Indígena	7	26,067	Base	7C	12	0

Código	Descripción	Nivel	Sueldo	Categoría	Nivel Carrera	Plazas	Horas
E1483	Director Bilingüe de Educación Primaria Indígena	8	33,366	Base	7D	2	0
E1483	Director Bilingüe de Educación Primaria Indígena	9	42,708	Base	7E	1	0
E1485	Maestro Bilingüe de Educación Primaria Indígena	3	8,401	Base	7	2,168	0
E1485	Maestro Bilingüe de Educación Primaria Indígena	4	11,426	Base	7A	301	0
E1485	Maestro Bilingüe de Educación Primaria Indígena	5	15,311	Base	7B	96	0
E1485	Maestro Bilingüe de Educación Primaria Indígena	6	17,761	Base	7BC	0	0
E1485	Maestro Bilingüe de Educación Primaria Indígena	7	20,210	Base	7C	30	0
E1485	Maestro Bilingüe de Educación Primaria Indígena	8	25,869	Base	7D	13	0
E1485	Maestro Bilingüe de Educación Primaria Indígena	9	33,112	Base	7E	8	0
E1487	Promotor Bilingüe de Educación Primaria Indígena	3	8,116	Base	7	365	0
E1489	Maestro Bilingüe de Educación Preescolar Indígena	3	8,401	Base	7	1,658	0
E1489	Maestro Bilingüe de Educación Preescolar Indígena	4	11,426	Base	7A	169	0
E1489	Maestro Bilingüe de Educación Preescolar Indígena	5	15,311	Base	7B	74	0
E1489	Maestro Bilingüe de Educación Preescolar Indígena	6	17,761	Base	7BC	0	0
E1489	Maestro Bilingüe de Educación Preescolar Indígena	7	20,210	Base	7C	31	0
E1489	Maestro Bilingüe de Educación Preescolar Indígena	8	25,869	Base	7D	19	0
E1489	Maestro Bilingüe de Educación Preescolar Indígena	9	33,112	Base	7E	6	0
E1491	Promotor Bilingüe de Educación Preescolar Indígena	3	8,116	Base	7	369	0
E1493	Maestro "A" de Brigada de Mejoramiento Indígena	3	9,970	Base	7	7	0
E1494	Maestro Bilingüe de Educación Primaria de 3/4 de Tiempo en C	3	11,090	Base	7	2	0
E1495	Maestro "B" de Brigada de Mejoramiento Indígena	3	10,284	Base	7	2	0
E1497	Maestro "C" de Brigada de Mejoramiento Indígena	3	10,597	Base	7	0	0
E1497	Maestro "C" de Brigada de Mejoramiento Indígena	4	14,413	Base	7A	0	0
E1497	Maestro "C" de Brigada de Mejoramiento Indígena	5	19,313	Base	7B	0	0
E1497	Maestro "C" de Brigada de Mejoramiento Indígena	7	25,493	Base	7C	0	0
E1497	Maestro "C" de Brigada de Mejoramiento Indígena	8	32,631	Base	7D	0	0
E1497	Maestro "C" de Brigada de Mejoramiento Indígena	9	41,768	Base	7E	0	0
E1501	Inspector de Educación Básica para Adultos Foráneo	3	5,439	Base	7	5	0
E1501	Inspector de Educación Básica para Adultos Foráneo	4	7,027	Base	7A	0	0
E1501	Inspector de Educación Básica para Adultos Foráneo	5	9,049	Base	7B	1	0
E1501	Inspector de Educación Básica para Adultos Foráneo	7	12,576	Base	7C	1	0
E1501	Inspector de Educación Básica para Adultos Foráneo	8	16,632	Base	7D	0	0

Código	Descripción	Nivel	Sueldo	Categoría	Nivel Carrera	Plazas	Horas
E1501	Inspector de Educación Básica para Adultos Foráneo	9	21,840	Base	7E	0	0
E1525	Director de Educación Básica para Adultos Nocturna, Foráneo.	3	5,377	Base	7	8	0
E1525	Director de Educación Básica para Adultos Nocturna, Foráneo.	4	6,947	Base	7A	0	0
E1525	Director de Educación Básica para Adultos Nocturna, Foráneo.	5	8,945	Base	7B	0	0
E1525	Director de Educación Básica para Adultos Nocturna, Foráneo.	7	12,432	Base	7C	0	0
E1525	Director de Educación Básica para Adultos Nocturna, Foráneo.	8	16,441	Base	7D	0	0
E1525	Director de Educación Básica para Adultos Nocturna, Foráneo.	9	21,590	Base	7E	0	0
E1541	Jefe de Misión Cultural Motorizada, Foráneo.	3	9,504	Base	7	2	0
E1541	Jefe de Misión Cultural Motorizada, Foráneo.	4	12,355	Base	7A	0	0
E1541	Jefe de Misión Cultural Motorizada, Foráneo.	5	16,555	Base	7B	0	0
E1541	Jefe de Misión Cultural Motorizada, Foráneo.	7	21,853	Base	7C	0	0
E1541	Jefe de Misión Cultural Motorizada, Foráneo.	8	27,972	Base	7D	0	0
E1541	Jefe de Misión Cultural Motorizada, Foráneo.	9	35,804	Base	7E	0	0
E1587	Profesor de Educación Básica para Adultos Nocturna, Foráneo.	3	4,113	Base	7	107	0
E1587	Profesor de Educación Básica para Adultos Nocturna, Foráneo.	4	5,594	Base	7A	10	0
E1587	Profesor de Educación Básica para Adultos Nocturna, Foráneo.	5	7,496	Base	7B	3	0
E1587	Profesor de Educación Básica para Adultos Nocturna, Foráneo.	7	9,894	Base	7C	4	0
E1587	Profesor de Educación Básica para Adultos Nocturna, Foráneo.	8	12,665	Base	7D	1	0
E1587	Profesor de Educación Básica para Adultos Nocturna, Foráneo.	9	16,212	Base	7E	1	0
E1589	Profesor de Centro de Enseñanza Ocupacional Nocturna Foráneo	3	3,676	Base	7	8	0
E1615	Jefe H de Taller, Foráneo	3	10,451	Base	7	3	0
E1711	Maestro F de Taller, Foráneo	3	8,175	Base	7	1	0
E1813	Ayudante B de Taller de Primaria, Foráneo	3	4,662	Base	7	6	0
E1815	Ayudante C de Taller de Primaria, Foráneo	3	4,706	Base	7	7	0
E1817	Ayudante "D" de Taller de Internado de Primaria Foráneo.	3	5,273	Base	7	1	0
E1903	Ayudante "B" de Taller de Centro de Enseñanza Agropecuaria F	3	8,866	Base	7	2	0
E2225	Ayudante C de Taller, Foráneo	3	6,105	Base	7	3	0
E2227	Ayudante D de Taller, Foráneo	3	6,451	Base	7	1	0
E2231	Ayudante F de Taller, Foráneo	3	8,266	Base	7	3	0
E2233	Ayudante G de Taller, Foráneo	3	11,364	Base	7	5	0
E2331	Prefecto A Foráneo	3	8,547	Base	7	233	0
E2333	Prefecto B Foráneo	3	8,566	Base	7	223	0

Código	Descripción	Nivel	Sueldo	Categoría	Nivel Carrera	Plazas	Horas
E2335	Prefecto C Foráneo	3	8,686	Base	7	36	0
E2401	Horas de Ayudante A, Foráneo.	3	358	Base	7	239	2,160
E2405	Ayudante C, Foráneo	3	5,113	Base	7	3	0
E2601	Asesor Técnico Pedagógico de Educación Primaria, Foráneo	3	13,631	Base	7	44	0
E2603	Asesor Técnico Pedagógico de Educación Preescolar, Foráneo	3	13,631	Base	7	2	0
E2605	Asesor Técnico Pedagógico de Educación Especial, Foráneo	3	14,176	Base	7	5	0
E2609	Asesor Técnico Pedagógico de Educación Indígena, Foráneo	3	13,631	Base	7	16	0
E2709	Jefe de Sector de Telesecundaria, Foráneo	3	28,530	Base	7	3	0
E2709	Jefe de Sector de Telesecundaria, Foráneo	4	34,643	Base	7A	1	0
E2709	Jefe de Sector de Telesecundaria, Foráneo	5	43,845	Base	7B	0	0
E2709	Jefe de Sector de Telesecundaria, Foráneo	7	57,876	Base	7C	3	0
E2709	Jefe de Sector de Telesecundaria, Foráneo	8	74,081	Base	7D	0	0
E2709	Jefe de Sector de Telesecundaria, Foráneo	9	94,824	Base	7E	1	0
E2711	Inspector de Zona de Telesecundaria Foráneo	3	26,915	Base	7	16	0
E2711	Inspector de Zona de Telesecundaria Foráneo	4	32,682	Base	7A	5	0
E2711	Inspector de Zona de Telesecundaria Foráneo	5	41,364	Base	7B	7	0
E2711	Inspector de Zona de Telesecundaria Foráneo	7	54,600	Base	7C	6	0
E2711	Inspector de Zona de Telesecundaria Foráneo	8	69,888	Base	7D	4	0
E2711	Inspector de Zona de Telesecundaria Foráneo	9	89,457	Base	7E	2	0
E2725	Director, Maestro de Telesecundaria, Foráneo.	3	25,634	Base	7	149	0
E2725	Director, Maestro de Telesecundaria, Foráneo.	4	31,127	Base	7A	13	0
E2725	Director, Maestro de Telesecundaria, Foráneo.	5	39,395	Base	7B	16	0
E2725	Director, Maestro de Telesecundaria, Foráneo.	7	52,001	Base	7C	13	0
E2725	Director, Maestro de Telesecundaria, Foráneo.	8	66,562	Base	7D	3	0
E2725	Director, Maestro de Telesecundaria, Foráneo.	9	85,199	Base	7E	5	0
E2781	Horas de Maestro de Telesecundaria, Foráneo	3	437	Base	7	1,856	55,650
E2781	Horas de Maestro de Telesecundaria, Foráneo	4	594	Base	7A	435	13,050
E2781	Horas de Maestro de Telesecundaria, Foráneo	5	796	Base	7B	114	3,420
E2781	Horas de Maestro de Telesecundaria, Foráneo	7	1,051	Base	7C	52	1,560
E2781	Horas de Maestro de Telesecundaria, Foráneo	8	1,345	Base	7D	28	840
E2781	Horas de Maestro de Telesecundaria, Foráneo	9	1,722	Base	7E	20	600
E2792	Horas de Telesecundaria para Fortalecimiento Curricular	3	437	Base	7	126	756

Código	Descripción	Nivel	Sueldo	Categoría	Nivel Carrera	Plazas	Horas
E2792	Horas de Telesecundaria para Fortalecimiento Curricular	4	594	Base	7A	42	252
E2792	Horas de Telesecundaria para Fortalecimiento Curricular	5	796	Base	7B	32	192
E2792	Horas de Telesecundaria para Fortalecimiento Curricular	7	1,051	Base	7C	18	108
E2792	Horas de Telesecundaria para Fortalecimiento Curricular	8	1,345	Base	7D	7	42
E2792	Horas de Telesecundaria para Fortalecimiento Curricular	9	1,722	Base	7E	4	24
E2801	Asesor Técnico Pedagógico de Educación Secundaria, Foráneo	3	22,900	Base	7	1	0
E2803	Asesor Técnico Pedagógico de Secundaria Técnica, Foráneo	3	22,900	Base	7	5	0
E2805	Asesor Técnico Pedagógico de Educación Física, Foráneo	3	22,900	Base	7	8	0
E2807	Asesor Técnico Pedagógico de Telesecundaria, Foráneo	3	22,900	Base	7	9	0
E3001	Profesor de Enseñanza de Inglés	3	437	Base	7	113	439
A01803	Administrativo Especializado	3	6,354	Base	7	1,373	0
A01805	Auxiliar de Administrador	3	6,354	Base	7	129	0
A01806	Analista Administrativo	3	7,759	Base	7	170	0
A01807	Jefe de Oficina	3	8,133	Base	7	99	0
A01820	Ayudante Administrativo	3	6,354	Base	7	80	0
A02804	Promotor	3	6,954	Base	7	13	0
A03801	Secretaria de Apoyo	3	6,354	Base	7	0	0
A03802	Secretaria C	3	6,354	Base	7	0	0
A03803	Secretaria de Apoyo	3	6,647	Base	7	643	0
A03804	Secretaria C	3	7,300	Base	7	2	0
CF03803	Chofer de Director de Área	3	6,647	Confianza	7	2	0
CF03809	Chofer de SPS	3	7,300	Confianza	7	1	0
CF04805	Secretaria Ejecutiva D	3	6,954	Confianza	7	14	0
CF04806	Secretaria Ejecutiva C	3	7,497	Confianza	7	4	0
CF04807	Secretaria Ejecutiva B	3	8,100	Confianza	7	7	0
CF04808	Secretaria Ejecutiva A	3	8,133	Confianza	7	10	0
CF07810	Auxiliar de Manejador de Valores	3	6,354	Confianza	7	2	0
CF07817	Responsable de Fondos y Valores	3	6,954	Confianza	7	20	0
CF12803	Coordinador de Técnicos en Computación	3	7,497	Confianza	7	3	0
CF12814	Especialista en Teleinformática	3	8,133	Confianza	7	11	0
CF12825	Analista de Sistemas Macrocomputacionales	3	8,124	Confianza	7	22	0
CF21859	Coordinador de Profesionales Dictaminadores	3	8,124	Confianza	7	3	0

Código	Descripción	Nivel	Sueldo	Categoría	Nivel Carrera	Plazas	Horas
CF33821	Especialista Técnico	3	7,300	Confianza	7	1	0
CF33828	Productor Radiofónico Bilingüe	3	7,300	Confianza	7	6	0
CF33834	Técnico Especializado	3	7,759	Confianza	7	7	0
CF33892	Técnico Superior	3	8,133	Confianza	7	28	0
CF34806	Supervisor Administrativo	3	6,954	Confianza	7	2	0
CF34807	Auxiliar de Administrador	3	6,354	Confianza	7	2	0
CF34810	Analista Administrativo	3	7,300	Confianza	7	1	0
CF34813	Jefe de Oficina	3	7,759	Confianza	7	3	0
CF34844	Asistente de Almacén	3	6,354	Confianza	7	34	0
ED02809	Pedagogo Especializado	3	7,300	Base	7	1	0
ED02810	Tutor Escolar para Uso Exclusivo de Planteles	3	6,954	Base	7	4	0
P02802	Médico	3	8,133	Base	7	37	0
P04802	Psicómetra	3	6,954	Base	7	1	0
P04803	Psicólogo	3	8,133	Base	7	5	0
S01801	Oficial de Servicios y Mantenimiento	3	6,354	Base	7	0	0
S01803	Oficial de Servicios y Mantenimiento	3	6,354	Base	7	440	0
S01807	Asistente de Servicios en Plantel	3	6,354	Base	7	2,292	0
S01808	Asistente de Servicios y Mantenimiento	3	6,354	Base	7	341	0
S01812	Auxiliar de Servicios y Mantenimiento en Plantel	3	6,354	Base	7	88	0
S02803	Mesero	3	6,647	Base	7	1	0
S02804	Cocinera	3	7,132	Base	7	45	0
S02805	Ecónomo para Uso Exclusivo de Planteles	3	7,132	Base	7	6	0
S02810	Asistente de Cocina	3	6,647	Base	7	118	0
S03802	Chofer	3	6,954	Base	7	13	0
S05805	Técnico Medio en Imprenta	3	6,647	Base	7	8	0
S08802	Oficial de Mantenimiento Mecánico	3	7,132	Base	7	5	0
S09801	Electricista	3	6,647	Base	7	2	0
T03803	Técnico Medio	3	7,300	Base	7	180	0
T03804	Especialista Técnico	3	8,100	Base	7	34	0
T04803	Musico	3	6,354	Base	7	1	0
T05801	Técnico Bibliotecario	3	6,354	Base	7	0	0
T05808	Técnico Bibliotecario	3	7,300	Base	7	41	0

Código	Descripción	Nivel	Sueldo	Categoría	Nivel Carrera	Plazas	Horas
T05809	Asistente Bibliotecario	3	6,354	Base	7	2	0
T06803	Coordinador de Técnicos en Computación	3	7,759	Base	7	0	0
T06806	Operador de Equipo	3	6,647	Base	7	1	0
T08803	Dibujante	3	7,132	Base	7	2	0
T09803	Enfermera Especializada	3	7,497	Base	7	13	0
T13803	Fotógrafo	3	6,354	Base	7	1	0
T14805	Puericultor para Uso Exclusivo de Planteles	3	8,133	Base	7	6	0
T14807	Niñera Especializada	3	7,300	Base	7	89	0
T16807	Asistente de Laboratorio	3	6,354	Base	7	4	0
T26803	Trabajadora Social	3	7,759	Base	7	311	0
E7007	Profesor Investigador de Enseñanza Superior, Asociado 'A', 1	3	7,507	Base	7	0	0
E7009	Profesor Investigador de Enseñanza Superior, Asociado 'B', 1	3	8,445	Base	7	2	0
E7011	Profesor Investigador de Enseñanza Superior, Asociado 'C', 1	3	9,500	Base	7	0	0
E7013	Profesor Investigador de Enseñanza Superior, Titular 'A', 1/	3	10,964	Base	7	4	0
E7023	Profesor de Enseñanza Superior Asociado 'A', 1/2 Tiempo Foráneo	3	7,507	Base	7	5	0
E7025	Profesor de Enseñanza Superior Asociado 'B', 1/2 Tiempo - Foráneo	3	8,445	Base	7	4	0
E7027	Profesor de Enseñanza Superior Titular 'A', 1/2 Tiempo, Foráneo	3	10,964	Base	7	0	0
E7029	Profesor de Enseñanza Superior Titular 'B', 1/2 Tiempo Foráneo	3	12,960	Base	7	0	0
E7033	Profesor de Enseñanza Superior Asociado 'C' 1/2 Tiempo, Foráneo	3	9,500	Base	7	3	0
E7035	Profesor de Enseñanza Superior Titular 'C' 1/2 Tiempo, Foráneo	3	15,320	Base	7	3	0
E7045	Técnico Docente en Normal Superior o Básica, Asociado 'B', 1	3	6,994	Base	7	0	0
E7107	Profesor Investigador de Enseñanza Superior, Asociado 'A', 3	3	11,260	Base	7	0	0
E7109	Profesor Investigador de Enseñanza Superior, Asociado 'B', 3	3	12,667	Base	7	1	0
E7111	Profesor Investigador de Enseñanza Superior, Asociado 'C', 3	3	14,251	Base	7	7	0
E7113	Profesor Investigador de Enseñanza Superior, Titular 'A', 3/	3	16,447	Base	7	3	0
E7125	Profesor de Enseñanza Superior Asociado 'B', 3/4 de Tiempo -	3	12,667	Base	7	1	0
E7127	Profesor de Enseñanza Superior Titular 'A', 3/4 de Tiempo, Foráneo	3	16,447	Base	7	0	0
E7129	Profesor de Enseñanza Superior Titular 'B', 3/4 de Tiempo Foráneo	3	19,440	Base	7	1	0
E7135	Profesor de Enseñanza Superior Titular 'C' 3/4 Tiempo, Foráneo	3	22,980	Base	7	1	0
E7143	Técnico Docente en Normal Superior o Básica, Asociado 'A', 3	3	9,494	Base	7	0	0
E7147	Técnico Docente en Normal Superior o Básica, Asociado 'C', 3	3	11,575	Base	7	1	0
E7149	Técnico Docente en Normal Superior o Básica, Titular 'A', 3/	3	12,667	Base	7	0	0

Código	Descripción	Nivel	Sueldo	Categoría	Nivel Carrera	Plazas	Horas
E7151	Técnico Docente en Normal Superior o Básica, Titular 'B', 3/	3	14,251	Base	7	1	0
E7207	Profesor Investigador de Enseñanza Superior, Asociado 'A', T	3	15,013	Base	7	4	0
E7209	Profesor Investigador de Enseñanza Superior, Asociado 'B', T	3	16,890	Base	7	3	0
E7211	Profesor Investigador de Enseñanza Superior, Asociado 'C', T	3	19,001	Base	7	6	0
E7213	Profesor Investigador de Enseñanza Superior, Titular 'A', Ti	3	21,929	Base	7	14	0
E7215	Profesor Investigador de Enseñanza Superior, Titular 'B', Ti	3	25,920	Base	7	8	0
E7217	Profesor Investigador de Enseñanza Superior, Titular 'C', Ti	3	30,640	Base	7	18	0
E7218	Profesor Investigador de Enseñanza Superior, Titular 'C', Ti	3	30,640	Base	7	1	0
E7223	Profesor de Enseñanza Superior Asociado 'A', Tiempo Completo	3	15,013	Base	7	2	0
E7225	Profesor de Enseñanza Superior Asociado 'B', Tiempo Completo	3	16,890	Base	7	3	0
E7227	Profesor de Enseñanza Superior Titular 'A', Tiempo Completo	3	21,929	Base	7	3	0
E7229	Profesor de Enseñanza Superior Titular 'B', Tiempo Completo	3	25,920	Base	7	8	0
E7233	Profesor de Enseñanza Superior Asociado 'C' Tiempo Completo	3	19,001	Base	7	1	0
E7235	Profesor de Enseñanza Superior Titular 'C' Tiempo Completo F	3	30,640	Base	7	28	0
E7243	Técnico Docente en Normal Superior o Básica, Asociado 'A', T	3	12,659	Base	7	0	0
E7305	Profesor Investigador de Enseñanza Superior, Asignatura 'B'	3	418	Base	7	11	62
E7306	Profesor Investigador de Enseñanza Superior, Asignatura 'B'	3	310	Base	7	0	0
E7309	Profesor de Enseñanza Superior, Asignatura 'B', Foráneo.	3	418	Base	7	3	22
E7311	Técnico Docente en Normal Superior o Básica, Asignatura 'A',	3	273	Base	7	0	0
E7315	Técnico Docente en Normal Superior o Básica, Asignatura 'C'	3	336	Base	7	0	0
E7324	Profesor de Enseñanza Superior, Asignatura 'C', en el Distrito	3	476	Base	7	13	84
E7325	Profesor Investigador de Enseñanza Superior, Asignatura 'C'	3	476	Base	7	1	1
E7607	Profesor Asociado 'A' (E.S.) de Capacitación y Mejoramiento	3	7,507	Base	7	1	0
E7609	Profesor Asociado 'B' (E.S.) de Capacitación y Mejoramiento	3	8,445	Base	7	0	0
E7611	Profesor Asociado 'C' (E.S.) de Capacitación y Mejoramiento	3	9,500	Base	7	2	0
E7613	Profesor Titular 'A' (E.S.) de Capacitación y Mejoramiento	3	10,964	Base	7	3	0
E7707	Profesor Asociado 'A' (E.S.) de Capacitación y Mejoramiento	3	11,260	Base	7	0	0
E7709	Profesor Asociado 'B' (E.S.) de Capacitación y Mejoramiento	3	12,667	Base	7	2	0
E7711	Profesor Asociado 'C' (E.S.) de Capacitación y Mejoramiento	3	14,251	Base	7	1	0
E7713	Profesor Titular 'A' (E.S.) de Capacitación y Mejoramiento	3	16,447	Base	7	0	0
E7715	Profesor Titular 'B' (E.S.) de Capacitación y Mejoramiento	3	19,440	Base	7	1	0

Código	Descripción	Nivel	Sueldo	Categoría	Nivel Carrera	Plazas	Horas
E7737	Técnico Docente Asociado 'A' (Es) de Capacitación y Mejoramiento	3	9,494	Base	7	0	0
E7807	Profesor Asociado 'A' (E.S.) de Capacitación y Mejoramiento	3	15,013	Base	7	2	0
E7809	Profesor Asociado 'B' (E.S.) de Capacitación y Mejoramiento	3	16,890	Base	7	1	0
E7811	Profesor Asociado 'C' (E.S.) de Capacitación y Mejoramiento	3	19,001	Base	7	3	0
E7813	Profesor Titular 'A' (E.S.) de Capacitación y Mejoramiento	3	21,929	Base	7	2	0
E7815	Profesor Titular 'B' (E.S.) de Capacitación y Mejoramiento	3	25,920	Base	7	7	0
E7817	Profesor Titular 'C' (E.S.) de Capacitación y Mejoramiento	3	30,640	Base	7	11	0
E7903	Profesor Asignatura 'A' (E.S.) de Capacitación y Mejoramiento.	3	368	Base	7	1	1
E7905	Profesor Asignatura 'B' (E.S.) de Capacitación y Mejoramiento.	3	418	Base	7	9	60
E7907	Técnico Docente Asignatura 'A' (Es) de Capacitación y Mejor	3	273	Base	7	0	0
E8005	Formador de Ingles 'C'	3	30,629	Base	7	54	0
JA01001	Jefe de Oficina	3	9,402	Base	7	1	0
JA01004	Jefe de Mesa	3	6,589	Base	7	6	0
JA01009	Jefe de Proyecto	3	8,916	Base	7	16	0
JA08004	Taquimecanografa	3	5,974	Base	7	1	0
JA08027	Secretaria de Director General	3	9,402	Base	7	1	0
JP01002	Analista Especializado	3	7,672	Base	7	27	0
JP07539	Analista Técnico Especializado	3	10,828	Base	7	89	0
JS06006	Auxiliar de Intendencia	3	5,714	Base	7	3	0
JS07002	Oficial de Servicios Especializados	3	6,947	Base	7	18	0
JS08012	Oficial de Servicios	3	5,974	Base	7	17	0
JT03002	Analista Técnico	3	8,063	Base	7	8	0
JT07503	Técnico Bibliotecario	3	7,307	Base	7	1	0
MA01003	Jefe de Sección	3	8,063	Base	7	2	0
MA01004	Jefe de Mesa	3	6,589	Base	7	2	0
MA01026	Auxiliar Administrativo	3	5,974	Base	7	1	0
MA08004	Taquimecanografa	3	5,974	Base	7	2	0
MP07539	Analista Técnico Especializado	3	10,828	Base	7	1	0
MS06006	Auxiliar de Intendencia	3	5,714	Base	7	1	0
LA04003	Analista de Sistemas Admtivos.	3	9,402	Base	7	4	0
LA04012	Aux. de Analista Administrativo	3	7,307	Base	7	4	0

Código	Descripción	Nivel	Sueldo	Categoría	Nivel Carrera	Plazas	Horas
LA08015	Secretaria Ejecutiva	3	8,478	Base	7	2	0
LA08016	Secretaria	3	7,672	Base	7	11	0
LA08017	Taquimecanografía Especializada	3	6,947	Base	7	2	0
LF34160	Coordinador departamental	3	11,072	Base	7	3	0
LP01002	Analista Especializado	3	9,402	Base	7	1	0
LP01003	Aux. de Analista Especializado	3	8,916	Base	7	0	0
LS06002	Intendente	3	5,974	Base	7	8	0
LS14012	Guardian	3	6,265	Base	7	10	0
LT05006	Técnico Bibliotecario	3	7,307	Base	7	3	0
LT05012	Coordinador Bibliotecario	3	10,090	Base	7	1	0
LT05013	Bibliotecario Especializado	3	8,478	Base	7	2	0
LT05014	Asistente de Coord. Bibliotecario	3	6,589	Base	7	1	0
E9007	Profesor Asociado "A" (E.S.) 1/2 Tiempo	3	7,507	Base	7	14	0
E9009	Profesor Asociado "B" (E.S.) 1/2 Tiempo	3	8,445	Base	7	11	0
E9011	Profesor Asociado "C" (E.S.) 1/2 Tiempo	3	9,500	Base	7	3	0
E9013	Profesor Titular "A" (E.S.) 1/2 Tiempo	3	10,964	Base	7	12	0
E9015	Profesor Titular "B" (E.S.) 1/2 Tiempo	3	12,960	Base	7	17	0
E9017	Profesor Titular "C" (E.S.) 1/2 Tiempo	3	15,320	Base	7	10	0
E9207	Profesor Asociado "A" (E.S.) Tiempo Completo	3	15,013	Base	7	3	0
E9209	Profesor Asociado "B" (E.S.) Tiempo Completo	3	16,890	Base	7	6	0
E9211	Profesor Asociado "C" (E.S.) Tiempo Completo	3	19,001	Base	7	8	0
E9213	Profesor Titular "A" (E.S.) Tiempo Completo	3	21,929	Base	7	9	0
E9215	Profesor Titular "B" (E.S.) Tiempo Completo	3	25,920	Base	7	18	0
E9217	Profesor Titular "C" (E.S.) Tiempo Completo	3	30,640	Base	7	24	0
E9303	Profesor Asignatura "A" (E.S.)	3	368	Base	7	9	74
E9305	Profesor Asignatura "B" (E.S.)	3	418	Base	7	93	902
CF01012	Subdirector de Área	3	8,364	Confianza	7	1	0
CF01059	Jefe de Departamento	3	6,988	Confianza	7	37	0
CF52118	Director General	3	22,489	Confianza	7	5	0
CF52317	Director de Área	3	14,672	Confianza	7	13	0
CF53083	Secretario Particular de SPS 33	3	8,364	Confianza	7	1	0

III. Magisterio Estatal

Categoría	Descripción	Nivel de Sueldo	Sueldo	Plazas	Horas
E0101	Inspector de Jardín de Niños	3	19,797	37	0
E0101	Inspector de Jardín de Niños	4	24,039	9	0
E0101	Inspector de Jardín de Niños	5	29,416	7	0
E0101	Inspector de Jardín de Niños	6	34,122	1	0
E0101	Inspector de Jardín de Niños	7	38,829	7	0
E0101	Inspector de Jardín de Niños	9	63,618	1	0
E0105	Inspector General de Sector de Jardín de Niños	3	22,114	10	0
E0105	Inspector General de Sector de Jardín de Niños	7	43,374	1	0
E0105	Inspector General de Sector de Jardín de Niños	9	71,063	1	0
E0121	Directora de Jardín de Niños	3	10,836	71	0
E0121	Directora de Jardín de Niños	4	14,737	40	0
E0121	Directora de Jardín de Niños	5	19,748	22	0
E0121	Directora de Jardín de Niños	7	26,067	6	0
E0121	Directora de Jardín de Niños	8	33,366	5	0
E0181	Maestra de Jardín de Niños	3	8,401	938	0
E0181	Maestra de Jardín de Niños	4	11,426	336	0
E0181	Maestra de Jardín de Niños	5	15,311	85	0
E0181	Maestra de Jardín de Niños	7	20,210	31	0
E0181	Maestra de Jardín de Niños	8	25,869	12	0
E0181	Maestra de Jardín de Niños	9	33,112	6	0
E0183	Pianista	3	1,153	92	3
E0183	Pianista	4	1,568	7	3
E0183	Pianista	7	2,773	1	3
E0183	Pianista	3	1,537	21	4
E0183	Pianista	4	2,090	1	4
E0183	Pianista	3	1,921	9	5
E0183	Pianista	4	2,613	5	5
E0183	Pianista	3	2,306	15	6
E0183	Pianista	4	3,136	2	6

Categoría	Descripción	Nivel de Sueldo	Sueldo	Plazas	Horas
E0183	Pianista	3	2,690	2	7
E0183	Pianista	4	3,658	2	7
E0183	Pianista	3	3,074	1	8
E0183	Pianista	3	3,458	9	9
E0183	Pianista	4	4,704	1	9
E0183	Pianista	3	3,843	7	10
E0183	Pianista	3	4,227	1	11
E0183	Pianista	3	4,611	5	12
E0183	Pianista	3	5,764	2	15
E0183	Pianista	3	6,917	1	18
E0183	Pianista	3	7,685	42	20
E0183	Pianista	4	10,452	3	20
E0183	Pianista	5	14,005	2	20
E0183	Pianista	7	18,485	1	20
E0187	Auxiliar de Educadora	3	8,269	298	0
E0201	Inspector de Zona de Enseñanza Primaria	3	19,797	29	0
E0201	Inspector de Zona de Enseñanza Primaria	4	24,039	17	0
E0201	Inspector de Zona de Enseñanza Primaria	5	29,416	21	0
E0201	Inspector de Zona de Enseñanza Primaria	7	38,829	7	0
E0201	Inspector de Zona de Enseñanza Primaria	8	49,701	6	0
E0201	Inspector de Zona de Enseñanza Primaria	9	63,618	5	0
E0205	Inspector General del Sector de Primaria	3	22,114	4	0
E0205	Inspector General del Sector de Primaria	4	26,852	2	0
E0205	Inspector General del Sector de Primaria	5	32,859	2	0
E0205	Inspector General del Sector de Primaria	6	38,116	3	0
E0205	Inspector General del Sector de Primaria	7	43,374	2	0
E0205	Inspector General del Sector de Primaria	9	71,063	4	0
E0221	Director de Primaria	3	10,836	218	0
E0221	Director de Primaria	4	14,737	152	0
E0221	Director de Primaria	5	19,748	60	0
E0221	Director de Primaria	6	22,907	1	0

Categoría	Descripción	Nivel de Sueldo	Sueldo	Plazas	Horas
E0221	Director de Primaria	7	26,067	22	0
E0221	Director de Primaria	8	33,366	15	0
E0221	Director de Primaria	9	42,708	5	0
E0226	Director de Primaria Nocturna	3	5,377	5	0
E0226	Director de Primaria Nocturna	4	6,947	1	0
E0226	Director de Primaria Nocturna	5	8,945	1	0
E0281	Maestro de Grupo de Primaria	3	8,401	3,820	0
E0281	Maestro de Grupo de Primaria	4	11,426	1,270	0
E0281	Maestro de Grupo de Primaria	5	15,311	335	0
E0281	Maestro de Grupo de Primaria	6	17,761	1	0
E0281	Maestro de Grupo de Primaria	7	20,210	97	0
E0281	Maestro de Grupo de Primaria	8	25,869	33	0
E0281	Maestro de Grupo de Primaria	9	33,112	26	0
E0285	Maestro de Tiempo Completo Mixto	3	15,320	2	0
E0286	Maestro de Grupo Primaria Nocturna	3	4,116	89	0
E0286	Maestro de Grupo Primaria Nocturna	4	5,594	10	0
E0286	Maestro de Grupo Primaria Nocturna	5	7,496	3	0
E0286	Maestro de Grupo Primaria Nocturna	8	12,665	1	0
E0299	Maestro de Grupo de 3/4 de Tiempo con Fortalecimiento Curricular	3	11,090	3	0
E0301	Inspector General de Segunda Enseñanza	3	28,530	18	0
E0301	Inspector General de Segunda Enseñanza	4	34,643	11	0
E0301	Inspector General de Segunda Enseñanza	5	43,845	2	0
E0301	Inspector General de Segunda Enseñanza	7	57,876	1	0
E0301	Inspector General de Segunda Enseñanza	8	74,081	2	0
E0321	Director de Secundaria	3	25,634	79	0
E0321	Director de Secundaria	4	31,127	30	0
E0321	Director de Secundaria	5	39,395	4	0
E0321	Director de Secundaria	7	52,001	2	0
E0321	Director de Secundaria	9	85,199	1	0
E0341	Subdirector Secretario de Secundaria Foránea	3	24,648	37	0
E0341	Subdirector Secretario de Secundaria Foránea	4	29,929	12	0

Categoría	Descripción	Nivel de Sueldo	Sueldo	Plazas	Horas
E0341	Subdirector Secretario de Secundaria Foránea	5	37,879	4	0
E0341	Subdirector Secretario de Secundaria Foránea	7	50,001	1	0
E0361	Profesor de Enseñanza de Adiestramiento de Secundaria Foránea	3	422	3	1
E0361	Profesor de Enseñanza de Adiestramiento de Secundaria Foránea	3	845	7	2
E0361	Profesor de Enseñanza de Adiestramiento de Secundaria Foránea	3	1,267	5	3
E0361	Profesor de Enseñanza de Adiestramiento de Secundaria Foránea	3	1,690	5	4
E0361	Profesor de Enseñanza de Adiestramiento de Secundaria Foránea	4	2,297	1	4
E0361	Profesor de Enseñanza de Adiestramiento de Secundaria Foránea	3	2,112	3	5
E0361	Profesor de Enseñanza de Adiestramiento de Secundaria Foránea	3	2,535	6	6
E0361	Profesor de Enseñanza de Adiestramiento de Secundaria Foránea	4	3,446	1	6
E0361	Profesor de Enseñanza de Adiestramiento de Secundaria Foránea	3	2,957	3	7
E0361	Profesor de Enseñanza de Adiestramiento de Secundaria Foránea	3	5,070	4	12
E0361	Profesor de Enseñanza de Adiestramiento de Secundaria Foránea	3	5,492	1	13
E0361	Profesor de Enseñanza de Adiestramiento de Secundaria Foránea	3	8,027	1	19
E0361	Profesor de Enseñanza de Adiestramiento de Secundaria Foránea	3	8,872	1	21
E0363	Profesor de Enseñanza Secundaria	3	437	220	1
E0363	Profesor de Enseñanza Secundaria	4	594	14	1
E0363	Profesor de Enseñanza Secundaria	5	796	4	1
E0363	Profesor de Enseñanza Secundaria	7	1,051	2	1
E0363	Profesor de Enseñanza Secundaria	3	874	628	2
E0363	Profesor de Enseñanza Secundaria	4	1,188	73	2
E0363	Profesor de Enseñanza Secundaria	5	1,592	15	2
E0363	Profesor de Enseñanza Secundaria	7	2,102	4	2
E0363	Profesor de Enseñanza Secundaria	3	1,311	1,899	3
E0363	Profesor de Enseñanza Secundaria	4	1,783	225	3
E0363	Profesor de Enseñanza Secundaria	5	2,389	60	3
E0363	Profesor de Enseñanza Secundaria	7	3,154	9	3
E0363	Profesor de Enseñanza Secundaria	8	4,036	3	3
E0363	Profesor de Enseñanza Secundaria	9	5,166	2	3
E0363	Profesor de Enseñanza Secundaria	3	1,748	589	4
E0363	Profesor de Enseñanza Secundaria	4	2,377	52	4

Categoría	Descripción	Nivel de Sueldo	Sueldo	Plazas	Horas
E0363	Profesor de Enseñanza Secundaria	5	3,185	14	4
E0363	Profesor de Enseñanza Secundaria	7	4,205	5	4
E0363	Profesor de Enseñanza Secundaria	3	2,185	1,260	5
E0363	Profesor de Enseñanza Secundaria	4	2,971	202	5
E0363	Profesor de Enseñanza Secundaria	5	3,981	32	5
E0363	Profesor de Enseñanza Secundaria	7	5,256	14	5
E0363	Profesor de Enseñanza Secundaria	8	6,727	1	5
E0363	Profesor de Enseñanza Secundaria	3	2,622	488	6
E0363	Profesor de Enseñanza Secundaria	4	3,565	51	6
E0363	Profesor de Enseñanza Secundaria	5	4,777	20	6
E0363	Profesor de Enseñanza Secundaria	7	6,307	2	6
E0363	Profesor de Enseñanza Secundaria	3	3,059	134	7
E0363	Profesor de Enseñanza Secundaria	4	4,159	16	7
E0363	Profesor de Enseñanza Secundaria	5	5,574	8	7
E0363	Profesor de Enseñanza Secundaria	3	3,496	142	8
E0363	Profesor de Enseñanza Secundaria	4	4,754	14	8
E0363	Profesor de Enseñanza Secundaria	5	6,370	1	8
E0363	Profesor de Enseñanza Secundaria	7	8,410	1	8
E0363	Profesor de Enseñanza Secundaria	3	3,933	133	9
E0363	Profesor de Enseñanza Secundaria	4	5,348	17	9
E0363	Profesor de Enseñanza Secundaria	5	7,166	2	9
E0363	Profesor de Enseñanza Secundaria	7	9,461	1	9
E0363	Profesor de Enseñanza Secundaria	3	4,370	267	10
E0363	Profesor de Enseñanza Secundaria	4	5,942	36	10
E0363	Profesor de Enseñanza Secundaria	7	10,512	1	10
E0363	Profesor de Enseñanza Secundaria	3	4,807	41	11
E0363	Profesor de Enseñanza Secundaria	4	6,536	5	11
E0363	Profesor de Enseñanza Secundaria	5	8,759	1	11
E0363	Profesor de Enseñanza Secundaria	7	11,564	1	11
E0363	Profesor de Enseñanza Secundaria	3	5,244	211	12
E0363	Profesor de Enseñanza Secundaria	4	7,130	15	12

Categoría	Descripción	Nivel de Sueldo	Sueldo	Plazas	Horas
E0363	Profesor de Enseñanza Secundaria	5	9,555	2	12
E0363	Profesor de Enseñanza Secundaria	7	12,615	1	12
E0363	Profesor de Enseñanza Secundaria	8	16,145	1	12
E0363	Profesor de Enseñanza Secundaria	3	5,681	23	13
E0363	Profesor de Enseñanza Secundaria	4	7,725	6	13
E0363	Profesor de Enseñanza Secundaria	3	6,118	36	14
E0363	Profesor de Enseñanza Secundaria	4	8,319	4	14
E0363	Profesor de Enseñanza Secundaria	3	6,555	214	15
E0363	Profesor de Enseñanza Secundaria	4	8,913	12	15
E0363	Profesor de Enseñanza Secundaria	5	11,944	2	15
E0363	Profesor de Enseñanza Secundaria	3	6,992	23	16
E0363	Profesor de Enseñanza Secundaria	4	9,507	5	16
E0363	Profesor de Enseñanza Secundaria	5	12,740	2	16
E0363	Profesor de Enseñanza Secundaria	3	7,429	9	17
E0363	Profesor de Enseñanza Secundaria	4	10,101	2	17
E0363	Profesor de Enseñanza Secundaria	3	7,866	89	18
E0363	Profesor de Enseñanza Secundaria	4	10,696	6	18
E0363	Profesor de Enseñanza Secundaria	5	14,332	2	18
E0363	Profesor de Enseñanza Secundaria	7	18,922	2	18
E0363	Profesor de Enseñanza Secundaria	3	8,303	61	19
E0363	Profesor de Enseñanza Secundaria	4	11,290	12	19
E0363	Profesor de Enseñanza Secundaria	5	15,129	7	19
E0363	Profesor de Enseñanza Secundaria	7	19,974	5	19
E0363	Profesor de Enseñanza Secundaria	9	32,716	1	19
E0363	Profesor de Enseñanza Secundaria	3	8,740	86	20
E0363	Profesor de Enseñanza Secundaria	4	11,884	19	20
E0363	Profesor de Enseñanza Secundaria	5	15,925	8	20
E0363	Profesor de Enseñanza Secundaria	7	21,025	3	20
E0363	Profesor de Enseñanza Secundaria	3	9,177	27	21
E0363	Profesor de Enseñanza Secundaria	4	12,478	4	21
E0363	Profesor de Enseñanza Secundaria	5	16,721	2	21

Categoría	Descripción	Nivel de Sueldo	Sueldo	Plazas	Horas
E0363	Profesor de Enseñanza Secundaria	3	9,614	16	22
E0363	Profesor de Enseñanza Secundaria	4	13,072	2	22
E0363	Profesor de Enseñanza Secundaria	5	17,517	1	22
E0363	Profesor de Enseñanza Secundaria	3	10,051	10	23
E0363	Profesor de Enseñanza Secundaria	3	10,488	8	24
E0363	Profesor de Enseñanza Secundaria	4	14,261	2	24
E0363	Profesor de Enseñanza Secundaria	3	10,925	28	25
E0363	Profesor de Enseñanza Secundaria	4	14,855	2	25
E0363	Profesor de Enseñanza Secundaria	5	19,906	1	25
E0363	Profesor de Enseñanza Secundaria	7	26,281	2	25
E0363	Profesor de Enseñanza Secundaria	3	11,362	18	26
E0363	Profesor de Enseñanza Secundaria	4	15,449	4	26
E0363	Profesor de Enseñanza Secundaria	3	11,799	1	27
E0363	Profesor de Enseñanza Secundaria	4	16,043	1	27
E0363	Profesor de Enseñanza Secundaria	5	21,498	2	27
E0363	Profesor de Enseñanza Secundaria	3	12,236	6	28
E0363	Profesor de Enseñanza Secundaria	4	16,638	1	28
E0363	Profesor de Enseñanza Secundaria	3	12,673	2	29
E0363	Profesor de Enseñanza Secundaria	5	23,091	1	29
E0363	Profesor de Enseñanza Secundaria	3	13,110	86	30
E0363	Profesor de Enseñanza Secundaria	4	17,826	29	30
E0363	Profesor de Enseñanza Secundaria	5	23,887	15	30
E0363	Profesor de Enseñanza Secundaria	7	31,537	6	30
E0363	Profesor de Enseñanza Secundaria	8	40,362	1	30
E0363	Profesor de Enseñanza Secundaria	3	13,547	2	31
E0363	Profesor de Enseñanza Secundaria	3	13,984	9	32
E0363	Profesor de Enseñanza Secundaria	4	19,014	2	32
E0363	Profesor de Enseñanza Secundaria	3	14,421	2	33
E0363	Profesor de Enseñanza Secundaria	3	15,295	6	35
E0363	Profesor de Enseñanza Secundaria	4	20,797	1	35
E0363	Profesor de Enseñanza Secundaria	5	27,868	1	35

Categoría	Descripción	Nivel de Sueldo	Sueldo	Plazas	Horas
E0363	Profesor de Enseñanza Secundaria	3	15,732	2	36
E0363	Profesor de Enseñanza Secundaria	4	21,391	1	36
E0363	Profesor de Enseñanza Secundaria	5	28,665	1	36
E0363	Profesor de Enseñanza Secundaria	3	16,169	1	37
E0363	Profesor de Enseñanza Secundaria	3	16,606	1	38
E0363	Profesor de Enseñanza Secundaria	3	17,043	2	39
E0363	Profesor de Enseñanza Secundaria	3	17,480	3	40
E0363	Profesor de Enseñanza Secundaria	3	17,917	1	41
E0363	Profesor de Enseñanza Secundaria	3	18,354	8	42
E0363	Profesor de Enseñanza Secundaria	4	24,956	4	42
E0365	Profesor de Adiestramiento de Secundaria	3	437	9	1
E0365	Profesor de Adiestramiento de Secundaria	3	874	430	2
E0365	Profesor de Adiestramiento de Secundaria	4	1,188	8	2
E0365	Profesor de Adiestramiento de Secundaria	5	1,592	2	2
E0365	Profesor de Adiestramiento de Secundaria	3	1,311	472	3
E0365	Profesor de Adiestramiento de Secundaria	4	1,783	4	3
E0365	Profesor de Adiestramiento de Secundaria	5	2,389	1	3
E0365	Profesor de Adiestramiento de Secundaria	3	1,748	34	4
E0365	Profesor de Adiestramiento de Secundaria	3	2,185	22	5
E0365	Profesor de Adiestramiento de Secundaria	3	2,622	45	6
E0365	Profesor de Adiestramiento de Secundaria	4	3,565	2	6
E0365	Profesor de Adiestramiento de Secundaria	3	3,059	9	7
E0365	Profesor de Adiestramiento de Secundaria	3	3,496	8	8
E0365	Profesor de Adiestramiento de Secundaria	3	3,933	21	9
E0365	Profesor de Adiestramiento de Secundaria	3	4,370	19	10
E0365	Profesor de Adiestramiento de Secundaria	3	4,807	3	11
E0365	Profesor de Adiestramiento de Secundaria	4	6,536	1	11
E0365	Profesor de Adiestramiento de Secundaria	3	5,244	26	12
E0365	Profesor de Adiestramiento de Secundaria	4	7,130	1	12
E0365	Profesor de Adiestramiento de Secundaria	3	5,681	4	13
E0365	Profesor de Adiestramiento de Secundaria	3	6,118	1	14

Categoría	Descripción	Nivel de Sueldo	Sueldo	Plazas	Horas
E0365	Profesor de Adiestramiento de Secundaria	3	6,555	4	15
E0365	Profesor de Adiestramiento de Secundaria	3	6,992	2	16
E0365	Profesor de Adiestramiento de Secundaria	3	7,866	2	18
E0365	Profesor de Adiestramiento de Secundaria	3	8,303	5	19
E0365	Profesor de Adiestramiento de Secundaria	3	8,740	3	20
E0365	Profesor de Adiestramiento de Secundaria	3	9,177	2	21
E0365	Profesor de Adiestramiento de Secundaria	4	13,072	1	22
E0365	Profesor de Adiestramiento de Secundaria	3	10,925	1	25
E0365	Profesor de Adiestramiento de Secundaria	3	13,110	1	30
E0392	Horas de Enseñanza Secundaria para Fortalecimiento	3	1,311	4	3
E0392	Horas de Enseñanza Secundaria para Fortalecimiento	3	1,748	3	4
E0392	Horas de Enseñanza Secundaria para Fortalecimiento	5	3,185	1	4
E0392	Horas de Enseñanza Secundaria para Fortalecimiento	3	2,185	3	5
E0392	Horas de Enseñanza Secundaria para Fortalecimiento	4	2,971	1	5
E0392	Horas de Enseñanza Secundaria para Fortalecimiento	7	5,256	1	5
E0392	Horas de Enseñanza Secundaria para Fortalecimiento	3	2,622	38	6
E0392	Horas de Enseñanza Secundaria para Fortalecimiento	4	3,565	8	6
E0392	Horas de Enseñanza Secundaria para Fortalecimiento	5	4,777	2	6
E0392	Horas de Enseñanza Secundaria para Fortalecimiento	7	6,307	2	6
E0392	Horas de Enseñanza Secundaria para Fortalecimiento	8	8,072	1	6
E0392	Horas de Enseñanza Secundaria para Fortalecimiento	3	3,059	7	7
E0392	Horas de Enseñanza Secundaria para Fortalecimiento	4	4,159	2	7
E0392	Horas de Enseñanza Secundaria para Fortalecimiento	5	5,574	1	7
E0401	Inspector de Capacitación para y en el Trabajo	3	28,530	5	0
E0421	Director de Escuela Secundaria Técnica	3	25,634	7	0
E0421	Director de Escuela Secundaria Técnica	4	31,127	1	0
E0441	Subdirector Secretario de Secundaria Técnica Foráneo	3	24,648	1	0
E0441	Subdirector Secretario de Secundaria Técnica Foráneo	8	64,001	1	0
E0463	Profesor de Enseñanza Técnica	3	437	49	1
E0463	Profesor de Enseñanza Técnica	4	594	2	1
E0463	Profesor de Enseñanza Técnica	3	874	70	2

Categoría	Descripción	Nivel de Sueldo	Sueldo	Plazas	Horas
E0463	Profesor de Enseñanza Técnica	4	1,188	1	2
E0463	Profesor de Enseñanza Técnica	3	1,311	308	3
E0463	Profesor de Enseñanza Técnica	4	1,783	16	3
E0463	Profesor de Enseñanza Técnica	5	2,389	1	3
E0463	Profesor de Enseñanza Técnica	7	3,154	1	3
E0463	Profesor de Enseñanza Técnica	3	1,748	69	4
E0463	Profesor de Enseñanza Técnica	4	2,377	3	4
E0463	Profesor de Enseñanza Técnica	3	2,185	221	5
E0463	Profesor de Enseñanza Técnica	4	2,971	18	5
E0463	Profesor de Enseñanza Técnica	5	3,981	2	5
E0463	Profesor de Enseñanza Técnica	8	6,727	1	5
E0463	Profesor de Enseñanza Técnica	3	2,622	89	6
E0463	Profesor de Enseñanza Técnica	4	3,565	2	6
E0463	Profesor de Enseñanza Técnica	3	3,059	13	7
E0463	Profesor de Enseñanza Técnica	4	4,159	1	7
E0463	Profesor de Enseñanza Técnica	3	3,496	11	8
E0463	Profesor de Enseñanza Técnica	4	4,754	1	8
E0463	Profesor de Enseñanza Técnica	3	3,933	6	9
E0463	Profesor de Enseñanza Técnica	3	4,370	16	10
E0463	Profesor de Enseñanza Técnica	4	5,942	1	10
E0463	Profesor de Enseñanza Técnica	3	4,807	3	11
E0463	Profesor de Enseñanza Técnica	4	6,536	1	11
E0463	Profesor de Enseñanza Técnica	3	5,244	12	12
E0463	Profesor de Enseñanza Técnica	3	5,681	1	13
E0463	Profesor de Enseñanza Técnica	3	6,118	2	14
E0463	Profesor de Enseñanza Técnica	3	6,555	12	15
E0463	Profesor de Enseñanza Técnica	4	8,913	1	15
E0463	Profesor de Enseñanza Técnica	3	6,992	1	16
E0463	Profesor de Enseñanza Técnica	3	7,429	1	17
E0463	Profesor de Enseñanza Técnica	3	7,866	2	18
E0463	Profesor de Enseñanza Técnica	4	10,696	1	18

Categoría	Descripción	Nivel de Sueldo	Sueldo	Plazas	Horas
E0463	Profesor de Enseñanza Técnica	3	8,303	28	19
E0463	Profesor de Enseñanza Técnica	4	11,290	1	19
E0463	Profesor de Enseñanza Técnica	5	15,129	2	19
E0463	Profesor de Enseñanza Técnica	7	19,974	1	19
E0463	Profesor de Enseñanza Técnica	3	8,740	3	20
E0463	Profesor de Enseñanza Técnica	3	9,177	4	21
E0463	Profesor de Enseñanza Técnica	4	12,478	1	21
E0463	Profesor de Enseñanza Técnica	3	9,614	2	22
E0463	Profesor de Enseñanza Técnica	3	10,051	1	23
E0463	Profesor de Enseñanza Técnica	3	10,488	4	24
E0463	Profesor de Enseñanza Técnica	3	13,110	1	30
E0463	Profesor de Enseñanza Técnica	3	15,295	1	35
E0465	Profesor de Adiestramiento de Secundaria Técnica	3	437	1	1
E0465	Profesor de Adiestramiento de Secundaria Técnica	3	874	96	2
E0465	Profesor de Adiestramiento de Secundaria Técnica	7	2,102	1	2
E0465	Profesor de Adiestramiento de Secundaria Técnica	3	1,311	104	3
E0465	Profesor de Adiestramiento de Secundaria Técnica	3	1,748	4	4
E0465	Profesor de Adiestramiento de Secundaria Técnica	3	2,185	7	5
E0465	Profesor de Adiestramiento de Secundaria Técnica	3	2,622	4	6
E0465	Profesor de Adiestramiento de Secundaria Técnica	3	3,496	1	8
E0465	Profesor de Adiestramiento de Secundaria Técnica	3	4,370	2	10
E0465	Profesor de Adiestramiento de Secundaria Técnica	3	4,807	1	11
E0465	Profesor de Adiestramiento de Secundaria Técnica	3	5,244	1	12
E0465	Profesor de Adiestramiento de Secundaria Técnica	3	6,555	2	15
E0465	Profesor de Adiestramiento de Secundaria Técnica	3	8,740	1	20
E0492	Horas de Enseñanza de Secundaria Técnica para Fortalecimiento	5	2,389	1	3
E0492	Horas de Enseñanza de Secundaria Técnica para Fortalecimiento	3	1,748	1	4
E0492	Horas de Enseñanza de Secundaria Técnica para Fortalecimiento	4	2,377	1	4
E0492	Horas de Enseñanza de Secundaria Técnica para Fortalecimiento	3	2,185	1	5
E0629	Director de Educación Especial	3	10,974	13	0
E0629	Director de Educación Especial	4	14,925	5	0

Categoría	Descripción	Nivel de Sueldo	Sueldo	Plazas	Horas
E0629	Director de Educación Especial	5	19,999	1	0
E0663	Educación de Horas de Preparatoria	3	874	3	2
E0663	Educación de Horas de Preparatoria	3	1,311	2	3
E0663	Educación de Horas de Preparatoria	3	1,748	1	4
E0663	Educación de Horas de Preparatoria	3	2,185	3	5
E0663	Educación de Horas de Preparatoria	3	2,622	1	6
E0663	Educación de Horas de Preparatoria	3	4,370	2	10
E0663	Educación de Horas de Preparatoria	3	8,303	1	19
E0663	Educación de Horas de Preparatoria	3	13,109	1	30
E0687	Maestro de Educación Especial	3	8,761	149	0
E0687	Maestro de Educación Especial	4	11,916	46	0
E0687	Maestro de Educación Especial	5	15,968	7	0
E0687	Maestro de Educación Especial	7	21,078	2	0
E0689	Maestro Psicólogo Orientador para Educación Especial	3	8,761	60	0
E0689	Maestro Psicólogo Orientador para Educación Especial	4	11,916	15	0
E0689	Maestro Psicólogo Orientador para Educación Especial	5	15,968	2	0
E0689	Maestro Psicólogo Orientador para Educación Especial	7	21,078	1	0
E0689	Maestro Psicólogo Orientador para Educación Especial	8	26,979	1	0
E0701	Inspector de Educación Física	3	28,530	13	0
E0701	Inspector de Educación Física	4	34,643	6	0
E0701	Inspector de Educación Física	5	43,845	5	0
E0701	Inspector de Educación Física	7	57,876	6	0
E0701	Inspector de Educación Física	8	74,081	4	0
E0701	Inspector de Educación Física	9	94,824	1	0
E0761	Profesor de Educación Física	3	422	1	1
E0761	Profesor de Educación Física	4	574	1	1
E0761	Profesor de Educación Física	3	845	4	2
E0761	Profesor de Educación Física	4	1,149	4	2
E0761	Profesor de Educación Física	5	1,539	2	2
E0761	Profesor de Educación Física	7	2,032	1	2
E0761	Profesor de Educación Física	3	1,267	3	3

Categoría	Descripción	Nivel de Sueldo	Sueldo	Plazas	Horas
E0761	Profesor de Educación Física	4	1,723	1	3
E0761	Profesor de Educación Física	5	2,309	1	3
E0761	Profesor de Educación Física	3	1,690	4	4
E0761	Profesor de Educación Física	5	3,078	2	4
E0761	Profesor de Educación Física	7	4,064	1	4
E0761	Profesor de Educación Física	3	2,112	1	5
E0761	Profesor de Educación Física	4	2,872	4	5
E0761	Profesor de Educación Física	3	2,535	2	6
E0761	Profesor de Educación Física	3	3,380	2	8
E0761	Profesor de Educación Física	3	4,225	4	10
E0761	Profesor de Educación Física	4	6,317	2	11
E0761	Profesor de Educación Física	5	9,235	1	12
E0761	Profesor de Educación Física	3	5,492	6	13
E0761	Profesor de Educación Física	4	7,466	3	13
E0761	Profesor de Educación Física	5	10,004	1	13
E0761	Profesor de Educación Física	3	8,450	1	20
E0761	Profesor de Educación Física	3	8,872	3	21
E0761	Profesor de Educación Física	4	12,060	1	21
E0763	Profesor Normalista de Educación Física	3	437	44	1
E0763	Profesor Normalista de Educación Física	4	594	30	1
E0763	Profesor Normalista de Educación Física	5	796	2	1
E0763	Profesor Normalista de Educación Física	7	1,051	2	1
E0763	Profesor Normalista de Educación Física	8	1,345	2	1
E0763	Profesor Normalista de Educación Física	3	874	778	2
E0763	Profesor Normalista de Educación Física	4	1,188	373	2
E0763	Profesor Normalista de Educación Física	5	1,592	144	2
E0763	Profesor Normalista de Educación Física	7	2,102	63	2
E0763	Profesor Normalista de Educación Física	8	2,691	11	2
E0763	Profesor Normalista de Educación Física	9	3,444	4	2
E0763	Profesor Normalista de Educación Física	3	1,311	101	3
E0763	Profesor Normalista de Educación Física	4	1,783	32	3

Categoría	Descripción	Nivel de Sueldo	Sueldo	Plazas	Horas
E0763	Profesor Normalista de Educación Física	5	2,389	8	3
E0763	Profesor Normalista de Educación Física	7	3,154	6	3
E0763	Profesor Normalista de Educación Física	8	4,036	1	3
E0763	Profesor Normalista de Educación Física	3	1,748	92	4
E0763	Profesor Normalista de Educación Física	4	2,377	37	4
E0763	Profesor Normalista de Educación Física	5	3,185	16	4
E0763	Profesor Normalista de Educación Física	7	4,205	5	4
E0763	Profesor Normalista de Educación Física	8	5,382	1	4
E0763	Profesor Normalista de Educación Física	3	2,185	57	5
E0763	Profesor Normalista de Educación Física	4	2,971	22	5
E0763	Profesor Normalista de Educación Física	5	3,981	11	5
E0763	Profesor Normalista de Educación Física	3	2,622	76	6
E0763	Profesor Normalista de Educación Física	4	3,565	20	6
E0763	Profesor Normalista de Educación Física	5	4,777	5	6
E0763	Profesor Normalista de Educación Física	3	3,059	8	7
E0763	Profesor Normalista de Educación Física	4	4,159	1	7
E0763	Profesor Normalista de Educación Física	5	5,574	2	7
E0763	Profesor Normalista de Educación Física	3	3,496	15	8
E0763	Profesor Normalista de Educación Física	4	4,754	4	8
E0763	Profesor Normalista de Educación Física	5	6,370	1	8
E0763	Profesor Normalista de Educación Física	3	3,933	18	9
E0763	Profesor Normalista de Educación Física	4	5,348	4	9
E0763	Profesor Normalista de Educación Física	5	7,166	2	9
E0763	Profesor Normalista de Educación Física	7	9,461	1	9
E0763	Profesor Normalista de Educación Física	3	4,370	64	10
E0763	Profesor Normalista de Educación Física	4	5,942	17	10
E0763	Profesor Normalista de Educación Física	5	7,962	3	10
E0763	Profesor Normalista de Educación Física	7	10,512	1	10
E0763	Profesor Normalista de Educación Física	8	13,454	1	10
E0763	Profesor Normalista de Educación Física	3	4,807	29	11
E0763	Profesor Normalista de Educación Física	4	6,536	13	11

Categoría	Descripción	Nivel de Sueldo	Sueldo	Plazas	Horas
E0763	Profesor Normalista de Educación Física	7	11,564	1	11
E0763	Profesor Normalista de Educación Física	3	5,244	47	12
E0763	Profesor Normalista de Educación Física	4	7,130	6	12
E0763	Profesor Normalista de Educación Física	5	9,555	2	12
E0763	Profesor Normalista de Educación Física	3	5,681	31	13
E0763	Profesor Normalista de Educación Física	4	7,725	2	13
E0763	Profesor Normalista de Educación Física	5	10,351	3	13
E0763	Profesor Normalista de Educación Física	7	13,666	1	13
E0763	Profesor Normalista de Educación Física	8	17,490	1	13
E0763	Profesor Normalista de Educación Física	3	6,118	17	14
E0763	Profesor Normalista de Educación Física	4	8,319	2	14
E0763	Profesor Normalista de Educación Física	3	6,555	27	15
E0763	Profesor Normalista de Educación Física	4	8,913	6	15
E0763	Profesor Normalista de Educación Física	5	11,944	1	15
E0763	Profesor Normalista de Educación Física	3	6,992	3	16
E0763	Profesor Normalista de Educación Física	4	9,507	1	16
E0763	Profesor Normalista de Educación Física	7	16,820	1	16
E0763	Profesor Normalista de Educación Física	3	7,429	2	17
E0763	Profesor Normalista de Educación Física	4	10,101	2	17
E0763	Profesor Normalista de Educación Física	3	7,866	5	18
E0763	Profesor Normalista de Educación Física	4	10,696	1	18
E0763	Profesor Normalista de Educación Física	5	14,332	1	18
E0763	Profesor Normalista de Educación Física	3	8,303	24	19
E0763	Profesor Normalista de Educación Física	4	11,290	9	19
E0763	Profesor Normalista de Educación Física	5	15,129	3	19
E0763	Profesor Normalista de Educación Física	8	25,563	1	19
E0763	Profesor Normalista de Educación Física	3	8,740	5	20
E0763	Profesor Normalista de Educación Física	4	11,884	2	20
E0763	Profesor Normalista de Educación Física	3	9,177	290	21
E0763	Profesor Normalista de Educación Física	4	12,478	241	21
E0763	Profesor Normalista de Educación Física	5	16,721	98	21

Categoría	Descripción	Nivel de Sueldo	Sueldo	Plazas	Horas
E0763	Profesor Normalista de Educación Física	7	22,076	34	21
E0763	Profesor Normalista de Educación Física	8	28,253	6	21
E0763	Profesor Normalista de Educación Física	9	36,160	1	21
E0763	Profesor Normalista de Educación Física	3	9,614	14	22
E0763	Profesor Normalista de Educación Física	4	13,072	2	22
E0763	Profesor Normalista de Educación Física	5	17,517	5	22
E0763	Profesor Normalista de Educación Física	7	23,127	1	22
E0763	Profesor Normalista de Educación Física	8	29,599	1	22
E0763	Profesor Normalista de Educación Física	3	10,051	2	23
E0763	Profesor Normalista de Educación Física	5	18,314	1	23
E0763	Profesor Normalista de Educación Física	3	10,488	2	24
E0763	Profesor Normalista de Educación Física	3	10,925	53	25
E0763	Profesor Normalista de Educación Física	4	14,855	32	25
E0763	Profesor Normalista de Educación Física	5	19,906	9	25
E0763	Profesor Normalista de Educación Física	7	26,281	3	25
E0763	Profesor Normalista de Educación Física	8	33,635	2	25
E0763	Profesor Normalista de Educación Física	3	11,362	1	26
E0763	Profesor Normalista de Educación Física	4	15,449	1	26
E0763	Profesor Normalista de Educación Física	3	13,110	13	30
E0763	Profesor Normalista de Educación Física	4	17,826	10	30
E0763	Profesor Normalista de Educación Física	5	23,887	5	30
E0763	Profesor Normalista de Educación Física	4	20,203	1	34
E0792	Horas de Educación Física para Fortalecimiento Curricular	3	1,748	16	4
E0792	Horas de Educación Física para Fortalecimiento Curricular	4	2,377	7	4
E0792	Horas de Educación Física para Fortalecimiento Curricular	7	4,205	1	4
E0792	Horas de Educación Física para Fortalecimiento Curricular	8	5,382	1	4
E0792	Horas de Educación Física para Fortalecimiento Curricular	3	2,185	1	5
E0792	Horas de Educación Física para Fortalecimiento Curricular	4	2,971	2	5
E0792	Horas de Educación Física para Fortalecimiento Curricular	3	2,622	7	6
E0792	Horas de Educación Física para Fortalecimiento Curricular	4	3,565	4	6
E0792	Horas de Educación Física para Fortalecimiento Curricular	5	4,777	1	6

Categoría	Descripción	Nivel de Sueldo	Sueldo	Plazas	Horas
E0792	Horas de Educación Física para Fortalecimiento Curricular	3	3,059	1	7
E0925	Director de Capacitación para y en el Trabajo	3	17,008	7	0
E0963	Profesor de Enseñanza Tecnológica	3	874	23	2
E0963	Profesor de Enseñanza Tecnológica	3	1,311	71	3
E0963	Profesor de Enseñanza Tecnológica	3	1,748	20	4
E0963	Profesor de Enseñanza Tecnológica	3	2,185	15	5
E0963	Profesor de Enseñanza Tecnológica	3	2,622	31	6
E0963	Profesor de Enseñanza Tecnológica	3	3,059	6	7
E0963	Profesor de Enseñanza Tecnológica	3	3,496	7	8
E0963	Profesor de Enseñanza Tecnológica	3	3,933	14	9
E0963	Profesor de Enseñanza Tecnológica	3	4,370	37	10
E0963	Profesor de Enseñanza Tecnológica	3	4,807	7	11
E0963	Profesor de Enseñanza Tecnológica	3	5,244	10	12
E0963	Profesor de Enseñanza Tecnológica	3	5,681	2	13
E0963	Profesor de Enseñanza Tecnológica	3	6,118	2	14
E0963	Profesor de Enseñanza Tecnológica	3	6,555	11	15
E0963	Profesor de Enseñanza Tecnológica	3	6,992	3	16
E0963	Profesor de Enseñanza Tecnológica	3	7,866	1	18
E0963	Profesor de Enseñanza Tecnológica	3	8,303	2	19
E0963	Profesor de Enseñanza Tecnológica	3	8,740	1	20
E0963	Profesor de Enseñanza Tecnológica	3	9,177	2	21
E0963	Profesor de Enseñanza Tecnológica	3	10,925	1	25
E0963	Profesor de Enseñanza Tecnológica	3	17,480	1	40
E0963	Profesor de Enseñanza Tecnológica	3	18,354	3	42
E0965	Profesor Instructor de Capacitación para y en el Trabajo	3	437	1	1
E0965	Profesor Instructor de Capacitación para y en el Trabajo	3	874	15	2
E0965	Profesor Instructor de Capacitación para y en el Trabajo	3	1,311	32	3
E0965	Profesor Instructor de Capacitación para y en el Trabajo	3	1,748	16	4
E0965	Profesor Instructor de Capacitación para y en el Trabajo	3	2,185	33	5
E0965	Profesor Instructor de Capacitación para y en el Trabajo	3	2,622	52	6
E0965	Profesor Instructor de Capacitación para y en el Trabajo	3	3,059	13	7

Categoría	Descripción	Nivel de Sueldo	Sueldo	Plazas	Horas
E0965	Profesor Instructor de Capacitación para y en el Trabajo	3	3,496	5	8
E0965	Profesor Instructor de Capacitación para y en el Trabajo	3	3,933	1	9
E0965	Profesor Instructor de Capacitación para y en el Trabajo	3	4,370	31	10
E0965	Profesor Instructor de Capacitación para y en el Trabajo	3	4,807	2	11
E0965	Profesor Instructor de Capacitación para y en el Trabajo	3	5,244	11	12
E0965	Profesor Instructor de Capacitación para y en el Trabajo	3	5,681	2	13
E0965	Profesor Instructor de Capacitación para y en el Trabajo	3	6,555	7	15
E0965	Profesor Instructor de Capacitación para y en el Trabajo	3	7,429	3	17
E0965	Profesor Instructor de Capacitación para y en el Trabajo	3	7,866	2	18
E0965	Profesor Instructor de Capacitación para y en el Trabajo	3	8,740	1	20
E0965	Profesor Instructor de Capacitación para y en el Trabajo	3	9,177	2	21
E0965	Profesor Instructor de Capacitación para y en el Trabajo	3	10,051	1	23
E0965	Profesor Instructor de Capacitación para y en el Trabajo	3	13,110	2	30
E0973	Profesor de Enseñanza Técnica Superior	3	874	5	2
E0973	Profesor de Enseñanza Técnica Superior	3	1,748	2	4
E0973	Profesor de Enseñanza Técnica Superior	3	2,185	2	5
E0973	Profesor de Enseñanza Técnica Superior	3	2,622	2	6
E0973	Profesor de Enseñanza Técnica Superior	3	8,303	1	19
E0992	Horas de Instructor de Capacitación para y el Trabajo con Fortalecimiento	3	3,059	1	7
E1067	Profesor de Enseñanzas Artísticas para Post Primarias	3	1,284	1	3
E1067	Profesor de Enseñanzas Artísticas para Post Primarias	3	3,425	1	8
E1067	Profesor de Enseñanzas Artísticas para Post Primarias	3	3,853	2	9
E1067	Profesor de Enseñanzas Artísticas para Post Primarias	3	6,421	2	15
E1609	Jefe "E" de Taller	3	10,001	47	0
E2331	Prefecto de Estudios "A"	3	8,547	35	0
E2333	Prefecto de Estudios "B"	3	8,566	8	0
E2335	Prefecto de Estudios "C"	3	8,686	5	0
E2601	Asesor Técnico Pedagógico de Educación Primaria, Foráneo	3	13,631	19	0
E2603	Asesor Técnico Pedagógico de Educación Preescolar, Foráneo	3	13,631	2	0
E2605	Asesor Técnico Pedagógico de Educación Especial, Foráneo	3	14,176	2	0
E2709	Jefe de Sector de Telesecundaria Foráneo	3	28,530	4	0

Categoría	Descripción	Nivel de Sueldo	Sueldo	Plazas	Horas
E2709	Jefe de Sector de Telesecundaria Foráneo	8	74,081	1	0
E2711	Inspector de Zona Maestro de Telesecundaria	3	26,915	11	0
E2711	Inspector de Zona Maestro de Telesecundaria	4	32,682	5	0
E2711	Inspector de Zona Maestro de Telesecundaria	5	41,364	3	0
E2711	Inspector de Zona Maestro de Telesecundaria	7	54,600	3	0
E2711	Inspector de Zona Maestro de Telesecundaria	8	69,888	1	0
E2725	Director de Telesecundarias	3	25,634	18	0
E2725	Director de Telesecundarias	4	31,127	19	0
E2725	Director de Telesecundarias	5	39,395	8	0
E2725	Director de Telesecundarias	7	52,001	2	0
E2725	Director de Telesecundarias	8	66,562	1	0
E2781	Maestro de Telesecundaria	3	13,110	1,310	0
E2781	Maestro de Telesecundaria	4	17,826	386	0
E2781	Maestro de Telesecundaria	5	23,887	59	0
E2781	Maestro de Telesecundaria	7	31,537	12	0
E2781	Maestro de Telesecundaria	8	40,362	3	0
E2801	Asesor Técnico Pedagógico de Educación Secundaria, Foráneo	3	22,900	2	0
E2805	Asesor Técnico Pedagógico de Educación Física, Foráneo	3	22,900	8	0
E2807	Asesor Técnico Pedagógico de Telesecundaria, Foráneo	3	22,900	6	0
E4501	Homologado Prof. de Asignatura Preparatoria "A"	3	465	1	3
E4517	Profesor de Asignatura "B"	3	418	85	1
E4517	Profesor de Asignatura "B"	3	836	314	2
E4517	Profesor de Asignatura "B"	3	1,254	5,567	3
E4517	Profesor de Asignatura "B"	3	1,672	1,553	4
E4517	Profesor de Asignatura "B"	3	2,089	97	5
E4517	Profesor de Asignatura "B"	3	2,507	1,561	6
E4517	Profesor de Asignatura "B"	3	2,925	222	7
E4517	Profesor de Asignatura "B"	3	3,343	226	8
E4517	Profesor de Asignatura "B"	3	3,761	565	9
E4517	Profesor de Asignatura "B"	3	4,179	1,206	10

Categoría	Descripción	Nivel de Sueldo	Sueldo	Plazas	Horas
E4517	Profesor de Asignatura "B"	3	4,597	47	11
E4517	Profesor de Asignatura "B"	3	5,015	619	12
E4517	Profesor de Asignatura "B"	3	5,432	17	13
E4517	Profesor de Asignatura "B"	3	5,850	22	14
E4517	Profesor de Asignatura "B"	3	6,268	251	15
E4517	Profesor de Asignatura "B"	3	6,686	22	16
E4517	Profesor de Asignatura "B"	3	7,104	6	17
E4517	Profesor de Asignatura "B"	3	7,522	41	18
E4517	Profesor de Asignatura "B"	3	7,940	18	19
E4517	Profesor de Asignatura "B"	3	8,358	3	20
E4623	Profesor Asociado 1/2 T. "A"	3	7,507	208	0
E4625	Profesor Asociado 1/2 T. "B"	3	8,445	763	0
E4627	Profesor Titulado 1/2 T. "A"	3	10,964	220	0
E4629	Profesor Titulado 1/2 T. "B"	3	12,960	132	0
E4723	Profesor Asociado 3/4 T. "A"	3	11,260	836	0
E4725	Profesor Asociado 3/4 T. "B"	3	12,667	357	0
E4727	Profesor Titulado 3/4 T. "A"	3	16,447	608	0
E4729	Profesor Titulado 3/4 T. "B"	3	19,440	218	0
E4823	Profesor Asociado T/C "A"	3	15,013	62	0
E4825	Profesor Asociado T/C "B"	3	16,890	143	0
E4827	Profesor Titulado T/C "A"	3	21,929	331	0
E4829	Profesor Titulado T/C "B"	3	25,920	359	0
E7305	Profesor Investigador de Enseñanza Superior	3	418	1	1
E7305	Profesor Investigador de Enseñanza Superior	3	836	2	2
E7305	Profesor Investigador de Enseñanza Superior	3	1,254	22	3
E7305	Profesor Investigador de Enseñanza Superior	3	1,672	10	4
E7305	Profesor Investigador de Enseñanza Superior	3	2,089	25	5
E7305	Profesor Investigador de Enseñanza Superior	3	2,507	6	6
E7305	Profesor Investigador de Enseñanza Superior	3	3,343	10	8
E7305	Profesor Investigador de Enseñanza Superior	3	4,179	116	10

Categoría	Descripción	Nivel de Sueldo	Sueldo	Plazas	Horas
E7305	Profesor Investigador de Enseñanza Superior	3	5,850	2	14
E7305	Profesor Investigador de Enseñanza Superior	3	6,268	2	15
E7607	Profesor Asociado 1/2 T. "A"	3	7,507	9	0
E7609	Profesor Asociado 1/2 T. "B"	3	8,445	52	0
E7611	Profesor Asociado 1/2 T. "C"	3	9,500	433	0
E7613	Profesor Titulado 1/2 T. "A"	3	10,964	30	0
E7615	Profesor Titulado 1/2 T. "B"	3	12,960	15	0
E7617	Profesor Titulado 1/2 T. "C"	3	15,320	76	0
E7707	Profesor Asociado 3/4 T. "A"	3	11,260	18	0
E7709	Profesor Asociado 3/4 T. "B"	3	12,667	17	0
E7711	Profesor Asociado 3/4 T. "C"	3	14,251	295	0
E7713	Profesor Titulado 3/4 T. "A"	3	16,447	19	0
E7715	Profesor Titulado 3/4 T. "B"	3	19,440	16	0
E7717	Profesor Titulado 3/4 T. "C"	3	22,980	121	0
E7807	Profesor Asociado T/C "A"	3	15,013	1	0
E7809	Profesor Asociado T/C "B"	3	16,890	10	0
E7811	Profesor Asociado T/C "C"	3	19,001	143	0
E7813	Profesor Titulado T/C "A"	3	21,929	43	0
E7815	Profesor Titulado T/C "B"	3	25,920	60	0
E7817	Profesor Titulado T/C "C"	3	30,640	983	0
E7905	Profesor de Asignatura "B"	3	418	13	1
E7905	Profesor de Asignatura "B"	3	836	102	2
E7905	Profesor de Asignatura "B"	3	1,254	152	3
E7905	Profesor de Asignatura "B"	3	1,672	98	4
E7905	Profesor de Asignatura "B"	3	2,089	118	5
E7905	Profesor de Asignatura "B"	3	2,507	59	6
E7905	Profesor de Asignatura "B"	3	2,925	2	7
E7905	Profesor de Asignatura "B"	3	3,343	9	8
E7905	Profesor de Asignatura "B"	3	3,761	12	9
E7905	Profesor de Asignatura "B"	3	4,179	46	10

Categoría	Descripción	Nivel de Sueldo	Sueldo	Plazas	Horas
E7905	Profesor de Asignatura "B"	3	4,597	3	11
E7905	Profesor de Asignatura "B"	3	5,015	9	12
E7905	Profesor de Asignatura "B"	3	5,850	3	14
E7905	Profesor de Asignatura "B"	3	6,268	10	15
E7905	Profesor de Asignatura "B"	3	6,686	1	16
E7905	Profesor de Asignatura "B"	3	7,104	1	17
E7905	Profesor de Asignatura "B"	3	7,940	3	19
P7539	Analista Especializado "C" "C"	3	10,828	1,870	0
P7542	Analista Especializado "B" "C"	3	7,672	12	0
Q0123	Educación Docente	3	10,887	2	0
A01801	Auxiliar Administrativo	3	6,341	9	29
A01801	Auxiliar Administrativo	3	6,997	2	32
A01802	Administrador Especializado	3	6,354	7	0
A01803	Administrativo Especializado	3	6,354	1,047	0
A01804	Auxiliar de Administrador	3	6,354	7	0
A01805	Auxiliar de Administrador	3	6,354	41	0
A01806	Analista Administrativo	3	7,759	90	0
A01807	Jefe de Oficina	3	8,133	41	0
A03801	Mecanógrafa	3	6,354	98	0
A03802	Taquimecanógrafa	3	6,354	40	0
A03803	Secretaria de Apoyo	3	6,647	51	0
A03804	Secretaria "C"	3	7,300	35	0
C02802	Operador de Equipo de Comunicaciones	3	6,354	3	0
P02802	Médico	3	8,133	15	0
P03802	Dentista Cirujano	3	8,133	4	0
S01801	Auxiliar de Servicios de Mantenimiento	3	5,466	19	25
S01801	Auxiliar de Servicios de Mantenimiento	3	5,904	2	27
S01801	Auxiliar de Servicios de Mantenimiento	3	6,122	3	28
S01801	Auxiliar de Servicios de Mantenimiento	3	7,653	1	35
S01803	Oficial de Servicios de Mantenimiento	3	6,354	15	0

Categoría	Descripción	Nivel de Sueldo	Sueldo	Plazas	Horas
S01804	Jefe de Servicios y Mantenimiento	3	6,354	73	0
S01807	Oficial de Mantenimiento y Servicios	3	6,354	1,579	0
S01812	Auxiliar de Servicios y Mantenimiento en Plantel	3	6,354	2	0
S03802	Chofer	3	6,954	6	0
S05805	Técnico Medio en Imprenta	3	7,132	1	0
S08802	Oficial de Mantenimiento Mecánico	3	7,132	19	0
S09801	Electricista	3	6,647	1	0
S18812	Auxiliar de Servicios y Mantenimiento en Plantel	3	6,354	12	0
T03802	Técnico	3	6,354	1	0
T03803	Técnico Medio	3	7,300	20	0
T03804	Técnico Especializado	3	8,100	19	0
T04803	Musico	3	6,354	1	0
T05801	Auxiliar de Biblioteca	3	6,354	2	0
T05802	Técnico Bibliotecario	3	6,354	1	0
T05808	Técnico Bibliotecario	3	7,300	6	0
T06803	Coordinador Técnico en Computación	3	7,759	58	0
T08803	Dibujante	3	7,132	4	0
T09801	Enfermera	3	6,647	10	0
T09802	Enfermera Especializada	3	7,497	8	0
T14802	Niñera	3	7,300	36	0
T14805	Puericultor	3	8,133	22	0
T16801	Auxiliar de Laboratorista	3	6,354	13	0
T16803	Laboratorista	3	6,647	2	0
T26802	Pasante de Trabajo Social	3	6,647	2	0
T26803	Trabajadora Social	3	7,759	59	0
CF10859	Jefe de departamento	3	11,457	4	0
CF12804	Analista Programador	3	8,100	2	0
CF12812	Programador Especializado	3	7,497	8	0
CF12814	Especialista en Teleinformática	3	8,133	37	0
CF12825	Analista de Sistemas Macrocomputacionales	3	8,124	92	0

Categoría	Descripción	Nivel de Sueldo	Sueldo	Plazas	Horas
CF52317	Director de Área	3	13,490	2	0
ED02809	Pedagogo Especializado	3	7,300	1	0
IA04003	Analista de Sistemas Administrativos	3	7,672	336	0
IA08016	Secretaria de Director de Plantel	3	7,307	227	0
IA08029	Secretaria de Jefe de Departamento	3	6,265	228	0
IS06006	Auxiliar de Intendencia	3	5,714	110	0
IS07002	Oficial de Servicio Especializado	3	6,947	646	0
IS08012	Oficial de Servicios	3	5,974	81	0
IT07503	Técnico Bibliotecario	3	7,307	7	0

APARTADO "H" MONTOS MÁXIMOS Y MÍNIMOS

1. ADJUDICACIÓN DE ADQUISICIONES, ARRENDAMIENTOS Y PRESTACIONES DE SERVICIOS

Tipo de Contratación	Importe	
	Superior a:	Límite:
Licitación Pública a través de la Secretaría de Administración	2,155,172.41	
Adjudicación mediante Concurso por Invitación a través de la Secretaría de Administración (salvo la adquisición de vehículos)	948,275.86	2,155,172.41
Adjudicación mediante Invitación a cuando menos tres personas a través de la Secretaría de Administración	206,896.55	948,275.86
Adquisición de vehículos a través de la Secretaría de Administración		1,551,724.14
Adjudicación mediante Invitación a cuando menos tres personas a través de las Dependencias y Entidades	38,793.69	206,896.55
Adjudicación Directa a través de las Dependencias y Entidades		38,793.10

Nota: Los montos establecidos para las adquisiciones, arrendamientos y prestaciones de servicios, deberán considerarse sin incluir el Impuesto al Valor Agregado.

2. ADJUDICACIÓN DE OBRA PÚBLICA Y SERVICIOS RELACIONADOS CON LA MISMA

Tipo de Contratación	Importe	
	Superior a:	Límite:
Licitación Pública	2,155,172.41	
Invitación a cuando menos cinco personas	1,120,689.66	2,155,172.41
Invitación a cuando menos tres personas	560,344.83	1,120,689.66
Adjudicación Directa		560,344.83

Nota: Los montos establecidos para la adjudicación de obra pública y servicios relacionados con la misma, deberán considerarse sin incluir el Impuesto al Valor Agregado.

APARTADO "I" RECURSOS DESTINADOS A MUNICIPIOS

1. PARTICIPACIONES EN INGRESOS FEDERALES QUE INCLUYEN LOS INCENTIVOS OTORGADOS POR EL ESTADO MEDIANTE INSTRUMENTOS JURÍDICOS SUSCRITOS CON LA FEDERACIÓN Y LOS DEMÁS FONDOS PARTICIPABLES QUE SE TRANSFIEREN A LOS MUNICIPIOS

Estimaciones sujetas a la aprobación del Presupuesto de Egresos de la Federación, a las modificaciones que durante el Ejercicio Fiscal apruebe y comunique el Gobierno Federal y a los cambios de los coeficientes de distribución por municipio, motivo por el cual la estimación no significa compromiso de pago.

Región	Catálogo de Mpio.	No.	Municipio	Clave Program a Presupuestario	I. Fondo de Desarrollo Municipal	I.1 Fondo General de Participaciones	I.2 Impuesto Especial Sobre Producción y Servicios Aplicado a la Cerveza, Bebidas Refrescantes, Alcohol, Bebidas Alcohólicas Fermentadas, Bebidas Alcohólicas y Tabacos Labrados	I.3 Fondo de Compensación del Impuesto Sobre Automóviles Nuevos	I.4 Impuesto Sobre Automóviles Nuevos	I.5 Impuesto Estatal Sobre Loterías, Rifas, Sorteos y Concursos	II Fondo para Incentivar y Estimular la Recaudación Municipal	III. Total Participaciones a Municipios (I+II)	IV. Fondo de Fiscalización y Recaudación (FOFIR)	V. Recursos provenientes de la recaudación derivada de la aplicación de las cuotas previstas en el Artículo 2o-A de la Ley del Impuesto Especial Sobre Producción y Servicios, conforme al Artículo 4o-A Fracción I de la Ley de Coordinación Fiscal (Gasolinas)	VI. Fondo de Compensación (FOCO)	VII. Fondo de Extracción de Hidrocarburos (FEXHI)	VIII. Total Fondos y Recursos Participables a Municipios (IV+V+VI+VII)	IX. Participaciones 100% Recaudación Impuesto Sobre la Renta (Fondo ISR)	X. Total Participaciones, Fondos y Recursos Participables a Municipios (III+VIII+IX)
Total					6,497,868,450	6,265,450,009	103,699,364	24,047,704	102,856,339	1,815,034	1,587,676,925	8,085,545,375	320,968,559	171,580,212	84,952,043	6,422,419	583,923,233	274,682,459	8,944,151,067
22	Tepeaca	1	Acajete	C001	57,542,065	55,483,877	918,313	212,955	910,847	16,073	857,684	58,399,749	371,486	1,285,348	636,396	28,675	2,321,905	516,395	61,238,049
6	Teziutlán	2	Acateco	C002	13,394,005	12,914,923	213,755	49,569	212,017	3,741	446,424	13,840,429	351,794	312,139	154,545	5,869	824,347	0	14,664,776
17	Acatlán	3	Acatlán	C003	35,226,712	33,966,709	562,182	130,369	557,612	9,840	5,992,244	41,218,956	1,280,448	730,661	361,761	17,913	2,390,783	566,128	44,175,867
10	Acatzingo	4	Acatzingo	C004	54,395,931	52,450,275	868,104	201,312	861,046	15,194	3,022,453	57,418,384	760,729	1,171,003	579,782	26,986	2,538,500	1,550,352	61,507,236
19	Atlixco	5	Acetopan	C005	11,406,363	10,998,376	182,034	42,213	180,554	3,186	97	11,406,460	351,794	469,165	232,291	5,786	1,059,036	108,229	12,573,725
3	Zacatlán	6	Ahuacatlán	C006	30,347,011	29,261,547	484,307	112,310	480,370	8,477	73,540	30,420,551	351,794	383,004	189,631	15,152	939,581	216,832	31,576,964
15	Izúcar de Matamoros	7	Ahuatlán	C007	10,380,523	10,009,227	165,663	38,417	164,316	2,900	21,050	10,401,573	351,794	447,589	221,608	5,022	1,026,013	282,873	11,710,459
2	Huachinango	8	Ahuazotepac	C008	13,963,531	13,464,078	222,844	51,677	221,032	3,900	228,072	14,191,603	351,794	328,410	162,601	9,477	849,752	370,568	15,411,923
17	Acatlán	9	Ahuehuetlil	C009	6,519,007	6,285,832	104,037	24,126	103,191	1,821	111,254	6,630,261	351,794	716,406	354,704	2,776	1,425,680	32,894	8,088,835
14	Sierra Negra	10	Ajalpan	C010	83,473,378	80,487,669	1,332,150	308,923	1,321,320	23,316	622,644	84,096,022	351,794	1,300,809	644,051	47,519	2,344,173	275,000	86,715,195
16	Chiautla	11	Albino Zertuche	C011	6,555,642	6,321,157	104,621	24,262	103,771	1,831	144,015	6,699,657	351,794	721,101	357,028	2,899	1,432,822	111,305	8,243,784
11	Ciudad Serdán	12	Aljojuca	C012	13,116,981	12,647,807	209,334	48,544	207,632	3,664	72,984	13,189,965	351,794	315,336	156,128	5,892	829,150	21,477	14,040,592
13	Tehuacán	13	Altepeixi	C013	22,555,832	21,749,046	359,968	83,476	357,042	6,300	831,038	23,386,870	367,146	469,028	232,223	12,171	1,080,568	604,670	25,072,108
3	Zacatlán	14	Amixtlán	C014	12,986,759	12,522,243	207,255	48,062	205,571	3,628	94,574	13,081,333	351,794	348,297	172,447	5,466	878,004	298,141	14,257,478
21	Área Metropolitana de la Ciudad de Puebla	15	Amozoc	C015	79,230,945	76,396,980	1,264,445	293,223	1,254,166	22,131	3,695,273	82,926,218	878,474	2,293,180	1,135,389	41,542	4,348,585	401,677	87,676,480
7	Chignahuapan	16	Aquixtla	C016	15,945,411	15,375,068	254,473	59,012	252,404	4,454	515,714	16,461,125	351,794	310,809	153,886	6,755	823,244	31,510	17,315,879
6	Teziutlán	17	Atempan	C017	36,914,965	35,594,576	589,125	136,617	584,336	10,311	911,539	37,826,504	380,257	594,505	294,349	18,484	1,287,595	818,949	39,933,048
18	Tepexi de Rodríguez	18	Atexcal	C018	9,480,405	9,141,305	151,298	35,086	150,068	2,648	187,162	9,667,567	351,794	405,521	200,780	3,771	961,866	164,340	10,793,773
4	Huehuetla	80	Atlequizeyan	C080	10,227,413	9,861,595	163,219	37,850	161,892	2,857	15,655	10,243,068	351,794	529,346	262,087	4,203	1,147,430	71,436	11,461,934
19	Atlixco	19	Atlixco	C019	106,853,873	103,031,880	1,705,279	395,451	1,691,416	29,847	59,479,205	166,333,078	9,805,015	2,625,166	1,299,761	56,393	13,786,335	7,809,602	187,929,015
22	Tepeaca	20	Atoyatepan	C020	11,201,923	10,801,248	178,771	41,457	177,318	3,129	257,507	11,459,430	351,794	311,559	154,258	5,124	822,735	324,294	12,606,459
15	Izúcar de Matamoros	21	Atzala	C021	5,340,965	5,149,928	85,236	19,766	84,543	1,492	382	5,341,347	351,794	952,203	471,451	2,381	1,777,829	22,384	7,141,560
19	Atlixco	22	Atzizihhuacán	C022	21,323,400	20,560,696	340,300	78,915	337,533	5,956	49,834	21,373,234	351,794	338,555	167,624	9,612	867,585	346,127	22,586,946
11	Ciudad Serdán	23	Atzizintla	C023	18,504,458	17,842,583	295,312	68,482	292,912	5,169	250,204	18,754,662	351,794	313,387	155,163	9,894	830,238	83,404	19,668,304
17	Acatlán	24	Axutla	C024	5,178,426	4,993,202	82,642	19,165	81,971	1,446	174,725	5,353,151	351,794	1,379,411	682,968	2,294	2,416,467	142,965	7,912,583
6	Teziutlán	25	Ayotusco de Guerrero	C025	14,632,287	14,108,914	233,516	54,152	231,618	4,087	557,169	15,189,456	351,794	310,158	153,564	6,494	822,010	357,104	16,368,570
20	San Martín Texmelucan	26	Calpan	C026	21,212,430	20,453,695	338,529	78,504	335,777	5,925	36,649	21,249,079	351,794	366,211	181,317	9,885	909,207	365,557	22,523,843
13	Tehuacán	27	Caltepec	C027	13,036,324	12,570,036	208,046	48,246	206,355	3,641	41,712	13,078,036	351,794	391,765	193,969	6,190	943,718	389,895	14,411,649
3	Zacatlán	28	Camocuautla	C028	9,093,958	8,768,683	145,130	33,655	143,950	2,540	55,176	9,149,134	351,794	519,224	257,076	3,475	1,131,569	159,309	10,440,012

Región	Catálogo de Mpio.	No.	Municipio	Clave Programática Presupuestaria	I. Fondo de Desarrollo Municipal	I.1 Fondo General de Participaciones	I.2 Impuesto Especial Sobre Producción y Servicios Aplicado a la Cerveza, Bebidas Refrescantes, Alcohol, Bebidas Alcohólicas Fermentadas, Bebidas Alcohólicas y Tabacos Labrados	I.3 Fondo de Compensación del Impuesto Sobre Automóviles Nuevos	I.4 Impuesto Sobre Automóviles Nuevos	I.5 Impuesto Estatal Sobre Loterías, Rifas, Sorteos y Concursos	II Fondo para Incentivar y Estimular la Recaudación Municipal	III. Total Participaciones a Municipios (I-II)	IV. Fondo de Fiscalización y Recaudación (FOFIR)	V. Recursos provenientes de la recaudación derivada de la aplicación de las cuotas previstas en el Artículo 20-A de la Ley del Impuesto Especial Sobre Producción y Servicios, conforme al Artículo 40-A Fracción I de la Ley de Coordinación Fiscal (Gasolinas)	VI. Fondo de Compensación (FOCO)	VII. Fondo de Extracción de Hidrocarburos (FEHII)	VIII. Total Fondos y Recursos Participables a Municipios (IV+V+VI+VII)	IX. Participaciones 100% Recaudación Impuesto Sobre la Renta (Fondo ISR)	X. Total Participaciones, Fondos y Recursos Participables a Municipios (III+VIII+IX)	
3	Zacatlán	68	69	Hernenegildo Galeana	C068	19,723,510	19,018,032	314,767	72,994	312,208	5,509	99,026	19,822,536	351,794	309,580	153,278	9,137	823,789	344,032	20,990,357
1	Xicotepepec	57	70	Honey	C057	14,178,389	13,671,251	226,273	52,472	224,433	3,960	326,485	14,504,874	351,794	309,316	153,147	6,314	820,571	254,710	15,580,155
19	Atlixco	69	71	Huaquechula	C069	37,132,759	35,804,580	592,601	137,423	587,783	10,372	1,095,859	38,228,618	410,277	532,153	263,477	17,501	1,223,408	585,970	40,037,996
18	Tepexi de Rodríguez	70	72	Huatlatlauca	C070	16,010,353	15,437,688	255,509	59,252	253,432	4,472	107,518	16,117,871	351,794	317,447	157,173	7,911	834,325	124,611	17,076,807
2	Huachuclilla	71	73	Huachuclilla	C071	92,758,301	89,440,483	1,480,328	343,286	1,468,294	25,910	9,033,405	101,791,706	1,812,658	2,027,154	1,003,676	46,980	4,890,468	2,630,500	109,312,674
4	Huehuetla	72	74	Huehuetla	C072	45,664,357	44,031,016	728,757	168,997	722,832	12,755	80,977	45,745,334	351,794	431,418	213,602	27,221	1,024,035	654,011	47,423,380
16	Chiautla	73	75	Huehuetlán el Chico	C073	13,708,288	13,217,965	218,770	50,732	216,992	3,829	855,715	14,564,003	371,165	309,874	153,424	6,771	841,234	423,949	15,829,186
18	Tepexi de Rodríguez	150	76	Huehuetlán el Grande	C150	13,852,551	13,357,068	221,073	51,266	219,275	3,869	29,364	13,881,915	351,794	310,619	153,793	6,135	822,341	228,959	14,933,215
20	San Martín Texmelucan	74	77	Huejotzingo	C074	56,695,126	54,667,231	904,796	209,821	897,441	15,837	7,258,822	63,953,948	1,502,102	1,452,949	719,378	28,456	3,702,885	652,627	68,309,460
6	Teziutlán	75	78	Hueyapan	C075	22,373,584	21,573,315	357,060	82,802	354,157	6,250	239,175	22,612,759	351,794	346,346	171,482	10,388	880,010	610,392	24,103,161
6	Teziutlán	76	79	Hueytamalco	C076	34,995,992	33,744,242	558,500	129,515	553,960	9,775	1,146,266	36,142,258	418,487	553,122	273,859	14,546	1,260,014	726,195	38,128,467
4	Huehuetla	77	80	Hueytalpan	C077	17,695,298	17,062,365	282,399	65,488	280,103	4,943	154,128	17,849,426	351,794	337,836	167,268	9,198	866,096	352,934	19,068,456
4	Huehuetla	78	81	Huitzilán de Serdán	C078	30,942,564	29,835,798	493,812	114,514	489,797	8,643	150,413	31,092,977	351,794	375,286	185,810	14,960	927,850	290,072	32,310,899
22	Tepeaca	79	82	Huitziltepec	C079	8,729,781	8,417,531	139,318	32,308	138,186	2,438	151,881	8,881,662	351,794	333,233	164,989	3,935	853,951	26,321	9,761,934
16	Chiautla	81	83	Ixcamilpa de Guerrero	C081	9,375,617	9,040,266	149,625	34,698	148,409	2,619	44,471	9,420,088	351,794	408,706	202,357	4,113	966,970	92,408	10,479,466
18	Tepexi de Rodríguez	82	84	Ixcaquixtla	C082	13,194,858	12,722,899	210,576	48,832	208,865	3,686	257,924	13,452,782	351,794	310,754	153,859	6,455	822,862	315,869	14,591,513
7	Chignahuapan	83	85	Ixtacamaxtitlán	C083	47,053,069	45,370,056	750,919	174,137	744,814	13,143	682,325	47,735,394	351,794	527,354	261,101	21,477	1,161,726	200,413	49,097,533
4	Huehuetla	84	86	Iztepec	C084	19,031,127	18,350,414	303,717	70,432	301,248	5,316	146,247	19,177,374	351,794	311,914	154,433	9,771	827,912	116,111	20,121,397
15	Izúcar de Matamoros	85	87	Izúcar de Matamoros	C085	65,698,756	63,348,816	1,048,485	243,142	1,039,962	18,351	21,859,272	87,558,035	3,750,061	1,526,696	755,891	36,372	6,069,020	1,741,854	95,368,909
1	Xicotepepec	86	88	Jalpan	C086	22,493,562	21,689,003	358,974	83,246	356,056	6,283	301,332	22,794,894	351,794	336,848	166,779	10,654	866,075	274,298	23,935,267
16	Chiautla	87	89	Jolalpan	C087	24,716,890	23,832,806	394,456	91,474	391,250	6,904	143,645	24,860,535	351,794	349,069	172,830	14,734	888,427	336,337	26,085,299
5	Zacapoaxtla	88	90	Jonotla	C088	12,622,444	12,170,959	201,441	46,714	199,804	3,526	69,679	12,692,123	351,794	360,424	178,452	5,791	896,461	57,663	13,646,247
2	Huachuclilla	89	91	Jopala	C089	23,702,165	22,854,377	378,262	87,718	375,187	6,621	51,287	23,753,452	351,794	345,395	171,011	11,437	879,637	176,280	24,809,369
21	Área Metropolitana de la Ciudad de Puebla	90	92	Juan C. Bonilla	C090	19,722,258	19,016,825	314,747	72,989	312,188	5,509	1,529,083	21,251,341	480,837	471,587	233,490	9,205	1,195,119	617,760	23,064,220
2	Huachuclilla	91	93	Juan Galindo	C091	11,655,129	11,238,243	186,004	43,134	184,492	3,256	663,736	12,318,865	351,794	322,997	159,921	5,743	840,455	283,779	13,443,099
18	Tepexi de Rodríguez	92	94	Juan N. Méndez	C092	12,549,443	12,100,570	200,276	46,444	198,648	3,505	227,736	12,777,179	351,794	337,679	167,190	5,735	862,398	0	13,639,577
9	Quimixtlán	93	95	Lafragua	C093	16,474,968	15,885,684	262,924	60,972	260,786	4,602	34,085	16,509,053	351,794	309,338	153,158	7,607	821,897	92,792	17,423,742
8	Libres	94	96	Libres	C094	34,715,466	33,473,749	554,023	128,477	549,520	9,697	3,107,211	37,822,677	775,562	694,124	343,671	17,272	1,830,629	846,402	40,499,708
18	Tepexi de Rodríguez	95	97	La Magdalena Tlatlauquitepec	C095	4,790,873	4,619,512	76,457	17,730	75,836	1,338	7,056	4,797,929	351,794	2,628,296	1,301,310	2,043	4,283,443	283,022	9,364,394
8	Libres	96	98	Mazapiltepec de Juárez	C096	6,918,008	6,670,562	110,404	25,603	109,507	1,932	131,651	7,049,659	351,794	489,695	242,456	3,117	1,087,062	92,390	8,229,111
22	Tepeaca	97	99	Mixtla	C097	6,243,985	6,020,647	99,648	23,108	98,838	1,744	76,496	6,320,481	351,794	571,950	283,181	2,808	1,209,733	37,784	7,567,998
18	Tepexi de Rodríguez	98	100	Molexacc	C098	12,466,287	12,020,388	198,949	46,136	197,332	3,482	48,208	12,514,495	351,794	317,057	156,980	5,250	831,081	205,200	13,550,776
1	Xicotepepec	100	101	Naupan	C100	21,741,598	20,963,935	346,974	80,463	344,153	6,073	61,845	21,803,443	351,794	317,350	157,125	10,147	836,416	260,507	22,900,366
5	Zacapoaxtla	101	102	Nauzontla	C101	9,235,566	8,905,224	147,390	34,180	146,192	2,580	66,740	9,302,306	351,794	437,050	216,390	4,000	1,009,234	23,067	10,334,607
20	San Martín Texmelucan	102	103	Nealtican	C102	16,127,163	15,550,320	257,373	59,684	255,281	4,505	344,498	16,471,661	351,794	340,971	168,820	7,654	869,239	528,223	17,869,123
13	Tehuacán	103	104	Nicolás bravo	C103	10,822,738	10,435,626	172,720	40,053	171,316	3,023	133,639	10,956,377	351,794	318,120	157,506	4,882	832,302	0	11,788,679
8	Libres	104	105	Nopalucan	C104	30,792,778	29,691,370	491,421	113,960	487,426	8,601	1,269,624	32,062,402	438,578	640,421	317,083	14,441	1,410,523	1,313,661	34,786,586
8	Libres	105	106	Ocoatepec	C105	10,602,021	10,222,804	169,197	39,237	167,822	2,961	306,893	10,908,914	351,794	351,616	174,091	4,374	881,875	303,050	12,093,839

Región	Catálogo de Mnpio.	No.	Municipio	Clave Program a Presupuestario	L Fondo de Desarrollo Municipal	L.1 Fondo General de Participaciones	L.2 Impuesto Especial Sobre Producción y Servicios Aplicado a la Cerveza, Bebidas Refrescantes, Alcohol, Bebidas Alcohólicas Fermentadas, Bebidas Alcohólicas y Tabacos Labrados	L.3 Fondo de Compensación del Impuesto Sobre Automóviles Nuevos	L.4 Impuesto Sobre Automóviles Nuevos	L.5 Impuesto Estatal Sobre Loterías, Rifas, Sorteos y Concursos	II Fondo para Incentivar y Estimular la Recaudación Municipal	III. Total Participaciones a Municipios (I+II)	IV. Fondo de Fiscalización y Recaudación (FOFIR)	V. Recursos provenientes de la recaudación derivada de la aplicación de las cuotas previstas en el Artículo 20-A de la Ley del Impuesto Especial Sobre Producción y Servicios, conforme al Artículo 4o-A. Fracción I de la Ley de Coordinación Fiscal (Gasolinas)	VI Fondo de Compensación (FOCO)	VII. Fondo de Extracción de Hidrocarburos (FEHII)	VIII. Total Fondos y Recursos Participables a Municipios (IV+V+VI+VII)	IX. Participaciones 100% Recaudación Impuesto Sobre la Renta (Fondo ISR)	X. Total Participaciones, Fondos y Recursos Participables a Municipios (III+VIII+IX)	
21	Área Metropolitana de la Ciudad de Puebla	106	107	Ocoyucan	C106	29,522,574	28,466,599	471,150	109,259	467,320	8,246	11,742,132	41,264,706	2,121,699	592,963	293,585	14,074	3,022,321	2,707,191	46,994,218
4	Huehuetla	107	108	Olintla	C107	32,519,112	31,355,955	518,972	120,349	514,753	9,083	93,187	32,612,299	351,794	330,891	163,829	16,900	863,414	204,274	33,679,987
8	Libres	108	109	Oriental	C108	19,777,405	19,070,000	315,627	73,193	313,061	5,524	1,033,540	20,810,945	400,127	422,457	209,165	9,681	1,041,430	432,149	22,284,524
1	Xicotepc	109	110	Pahuatlán	C109	38,290,968	36,921,360	611,085	141,710	606,117	10,696	215,743	38,506,711	351,794	484,203	239,736	18,475	1,094,208	695,704	40,296,623
11	Ciudad Serdán	110	111	Palmar de Bravo	C110	58,149,543	56,069,626	928,008	215,203	920,463	16,243	3,161,211	61,310,754	785,012	926,711	458,829	27,265	2,197,817	713,488	64,222,059
1	Xicotepc	111	112	Pantepec	C111	33,313,914	32,122,329	531,656	123,290	527,334	9,305	567,170	33,881,084	351,794	420,299	208,097	13,699	993,889	130,221	35,005,194
17	Acatlán	112	113	Petalcingo	C112	18,353,094	17,696,632	292,897	67,922	290,516	5,127	589,148	18,942,242	351,794	315,008	155,965	9,332	832,099	208,763	19,983,104
17	Acatlán	113	114	Piaxtla	C113	9,260,867	8,929,620	147,794	34,273	146,593	2,587	465,821	9,726,688	351,794	368,365	182,384	4,233	906,776	151,474	10,784,938
21	Área Metropolitana de la Ciudad de Puebla	114	115	Puebla	C114	928,573,772	895,360,162	14,819,092	3,436,522	14,698,620	259,376	1,003,757,389	1,932,331,161	161,787,270	30,690,030	15,195,113	473,086	208,145,499	113,706,120	2,254,182,780
10	Acatzingo	115	116	Quecholac	C115	61,592,437	59,389,373	982,953	227,945	974,962	17,204	827,080	62,419,517	366,501	1,016,318	503,195	30,454	1,916,468	871,544	65,207,529
9	Quimixtlán	116	117	Quimixtlán	C116	49,538,703	47,766,782	790,587	183,336	784,160	13,838	25,430	49,564,133	351,794	486,474	240,861	27,314	1,106,443	2,099,585	52,770,161
8	Libres	117	118	Rafael Lara Grajales	C117	14,030,402	13,528,556	223,911	51,925	222,091	3,919	758,907	14,789,309	355,398	362,428	179,444	6,804	904,074	60,178	15,753,561
10	Acatzingo	118	119	Los Reyes de Juárez	C118	28,732,212	27,704,506	458,537	106,334	454,809	8,026	46,412	28,778,624	351,794	579,264	286,803	13,788	1,231,649	445,426	30,455,699
21	Área Metropolitana de la Ciudad de Puebla	119	120	San Andrés Cholula	C119	87,059,877	83,945,884	1,389,387	322,196	1,378,092	24,318	116,855,450	203,915,327	19,039,763	2,681,939	1,327,870	43,589	23,093,161	16,011,802	243,020,290
13	Tehuacán	120	121	San Antonio Cañada	C120	11,174,315	10,774,627	178,331	41,355	176,881	3,121	114	11,174,429	351,794	328,583	162,687	5,282	848,346	79,711	12,102,486
15	Izúcar de Matamoros	121	122	San Diego la Mesa Tochimilzingo	C121	6,462,587	6,231,431	103,136	23,917	102,298	1,805	48,641	6,511,228	351,794	1,048,691	519,223	2,672	1,922,380	136,588	8,570,196
20	San Martín Texmelucan	122	123	San Felipe Teotlalcingo	C122	13,853,835	13,358,305	221,093	51,271	219,296	3,870	49,613	13,903,448	351,794	321,057	158,960	6,600	838,411	248,641	14,990,500
3	Zacatlán	123	124	San Felipe Tepatlán	C123	12,865,103	12,404,938	205,314	47,612	203,645	3,594	68,339	12,933,442	351,794	394,784	195,464	5,715	947,757	152,119	14,033,318
13	Tehuacán	124	125	San Gabriel Chilac	C124	19,599,343	18,898,305	312,786	72,534	310,243	5,475	577,020	20,176,363	351,794	384,829	190,535	10,359	937,517	325,958	21,439,838
21	Área Metropolitana de la Ciudad de Puebla	125	126	San Gregorio Atzompa	C125	9,511,027	9,170,833	151,786	35,199	150,552	2,657	1,072,720	10,583,747	419,522	311,554	154,255	4,661	889,992	328,735	11,802,474
19	Atlixco	126	127	San Jerónimo Tecuaniapan	C126	11,604,128	11,189,067	185,190	42,945	183,685	3,241	60,689	11,664,817	351,794	318,049	157,471	5,395	832,709	279,525	12,777,051
17	Acatlán	127	128	San Jerónimo Xayacatlán	C127	10,156,984	9,793,685	162,095	37,590	160,777	2,837	356,958	10,513,942	351,794	423,981	209,920	4,417	990,112	29,004	11,533,058
8	Libres	128	129	San José Chiapa	C128	12,302,069	11,862,044	196,329	45,528	194,732	3,436	522,631	12,824,700	351,794	310,554	153,760	4,948	821,056	462,257	14,108,013
13	Tehuacán	129	130	San José Miahuatlán	C129	19,034,855	18,354,009	303,777	70,445	301,307	5,317	369,137	19,403,992	351,794	349,551	173,068	10,534	884,947	604,838	20,893,777
11	Ciudad Serdán	130	131	San Juan Atenco	C130	8,705,384	8,394,006	138,929	32,217	137,800	2,432	93,808	8,799,192	351,794	430,831	213,311	3,729	999,665	176,663	9,975,520
18	Tepexi de Rodríguez	131	132	San Juan Atzompa	C131	5,754,411	5,548,585	91,835	21,296	91,088	1,607	81,906	5,836,317	351,794	1,451,699	718,759	2,537	2,524,789	137,832	8,498,938
20	San Martín Texmelucan	132	133	San Martín Texmelucan	C132	103,699,225	99,990,069	1,654,934	383,776	1,641,480	28,966	24,668,280	128,367,505	4,202,172	2,968,462	1,469,732	53,653	8,694,019	7,185,025	144,246,549
15	Izúcar de Matamoros	133	134	San Martín Totoltepec	C133	5,246,379	5,058,725	83,727	19,416	83,046	1,465	68,583	5,314,962	351,794	1,770,960	876,830	2,177	3,001,761	15,278	8,332,001
20	San Martín Texmelucan	134	135	San Matías Tlalancaleca	C134	21,376,073	20,611,485	341,140	79,110	338,367	5,971	826,491	22,202,564	376,432	453,687	224,628	10,806	1,065,553	363,266	23,631,383

Región	Catálogo de Mpio.	No.	Municipio	Clave Programática Presupuestaria	I. Fondo de Desarrollo Municipal	I.1 Fondo General de Participaciones	L.2 Impuesto Especial Sobre Producción y Servicios Aplicado a la Cerveza, Bebidas Refrescantes, Alcohol, Bebidas Alcohólicas Fermentadas, Bebidas Alcohólicas y Tabacos Labrados	L.3 Fondo de Compensación del Impuesto Sobre Automóviles Nuevos	L.4 Impuesto Sobre Automóviles Nuevos	L.5 Impuesto Estatal Sobre Loterías, Rifas, Sorteos y Concursos	II Fondo para Incentivar y Estimular la Recaudación Municipal	III. Total Participaciones a Municipios (I-II)	IV. Fondo de Fiscalización y Recaudación (FOFIR)	V. Recursos provenientes de la recaudación derivada de la aplicación de las cuotas previstas en el Artículo 2o-A de la Ley del Impuesto Especial Sobre Producción y Servicios, conforme al Artículo 4o-A Fracción I de la Ley de Coordinación Fiscal (Gasolinas)	VI. Fondo de Compensación (FOCO)	VII. Fondo de Extracción de Hidrocarburos (FEHII)	VIII. Total Fondos y Recursos Participables a Municipios (IV+V+VI+VII)	IX. Participaciones 100% Recaudación Impuesto Sobre la Renta (Fondo ISR)	X. Total Participaciones, Fondos y Recursos Participables a Municipios (III+VIII+IX)	
17	Acatlán	135	136	San Miguel Xitlán	C135	5,621,906	5,420,819	89,720	20,806	88,991	1,570	80,916	5,702,822	351,794	2,584,525	1,279,638	2,322	4,218,279	110,398	10,031,499
21	Área Metropolitana de la Ciudad de Puebla	136	137	San Miguel Xotitla	C136	11,908,143	11,482,208	190,042	44,070	188,497	3,326	2,156,560	14,064,703	583,034	339,812	168,246	6,021	1,097,113	719,650	15,881,466
9	Quimixtlán	137	138	San Nicolás Buenos Aires	C137	15,359,903	14,810,504	245,128	56,845	243,136	4,290	189,978	15,549,881	351,794	317,335	157,118	7,085	833,332	777,977	17,161,190
20	San Martín Texmelucan	138	139	San Nicolás de los Ranchos	C138	20,945,647	20,196,454	334,271	77,517	331,554	5,851	46,688	20,992,335	351,794	333,143	164,945	12,086	861,968	516,460	22,370,763
17	Acatlán	139	140	San Pablo Anicaco	C139	8,249,886	7,954,801	131,660	30,532	130,589	2,304	232,209	8,482,095	351,794	416,397	206,165	3,651	978,007	120,132	9,580,234
21	Área Metropolitana de la Ciudad de Puebla	140	141	San Pedro Cholula	C140	88,867,700	85,689,044	1,418,238	328,887	1,406,708	24,823	45,870,417	134,738,117	7,614,671	2,521,731	1,248,548	45,454	11,430,404	11,872,651	158,041,172
17	Acatlán	141	142	San Pedro Yeloxitlahuaca	C141	8,122,844	7,832,303	129,632	30,062	128,578	2,269	176,146	8,298,990	351,794	434,636	215,195	3,763	1,005,388	111,230	9,415,608
8	Libres	142	143	San Salvador el Seco	C142	33,646,526	32,443,044	536,964	124,521	532,599	9,398	692,829	34,339,355	351,794	630,526	312,183	16,492	1,310,995	593,964	36,244,314
20	San Martín Texmelucan	143	144	San Salvador el Verde	C143	27,394,761	26,414,894	437,193	101,384	433,638	7,652	466,971	27,861,732	351,794	649,648	321,651	13,829	1,336,922	609,467	29,808,121
10	Acatzingo	144	145	San Salvador Huicocoltla	C144	16,375,199	15,789,484	261,332	60,602	259,207	4,574	564,003	16,939,202	351,794	371,289	183,831	7,451	914,365	181,535	18,035,102
14	Sierra Negra	145	146	San Sebastián Tlacotepec	C145	39,546,850	38,132,322	631,127	146,357	625,997	11,047	268,724	39,815,574	351,794	361,536	179,002	22,006	914,338	449,896	41,179,808
18	Tepechi de Rodríguez	146	147	Santa Catarina Tlaltetpan	C146	5,381,543	5,189,054	85,884	19,916	85,186	1,503	63,000	5,444,543	351,794	1,639,571	811,777	2,432	2,805,574	2,160	8,252,277
18	Tepechi de Rodríguez	147	148	Santa Inés Auatetpan	C147	13,532,279	13,048,251	215,961	50,081	214,206	3,780	246,910	13,779,189	351,794	317,768	157,332	5,892	832,786	76,130	14,688,105
19	Atlixco	148	149	Santa Isabel Cholula	C148	13,494,324	13,011,653	215,356	49,941	213,605	3,769	419,850	13,914,174	351,794	312,822	154,883	6,198	825,697	228,660	14,968,531
13	Tehuacán	149	150	Santiago Miahuatlán	C149	23,612,321	22,767,745	376,829	87,386	373,765	6,596	896,937	24,509,258	377,880	539,872	267,299	12,505	1,197,556	224,003	25,930,817
22	Tepeaca	151	151	Santo Tomás Hueyotlipán	C151	11,639,015	11,222,706	185,747	43,074	184,237	3,251	230,600	11,869,615	351,795	310,036	153,504	5,453	820,788	425,277	13,115,680
8	Libres	152	152	Soltepec	C152	22,968,445	22,146,900	366,553	85,003	363,573	6,416	176,383	23,144,828	351,795	338,510	167,601	11,520	869,426	433,748	24,448,002
22	Tepeaca	153	153	Tecali de Herrera	C153	21,005,685	20,254,346	335,229	77,739	332,504	5,867	906,378	21,912,063	379,417	484,033	239,652	9,676	1,112,778	356,636	23,381,477
12	Tecamachalco	154	154	Tecamachalco	C154	63,350,340	61,084,399	1,011,007	234,451	1,002,788	17,695	4,615,101	67,965,441	1,039,447	1,516,293	750,740	31,307	3,337,787	1,530,530	72,833,758
17	Acatlán	155	155	Tecomatlán	C155	9,938,806	9,583,311	158,613	36,782	157,324	2,776	894,641	10,833,447	377,506	331,262	164,013	4,297	877,078	0	11,710,525
13	Tehuacán	156	156	Tehuacán	C156	219,799,101	211,937,236	3,507,770	813,446	3,479,253	61,396	64,711,181	284,510,282	10,647,107	6,221,974	3,080,596	120,985	20,070,662	20,827,301	325,408,245
17	Acatlán	157	157	Tehuiztzingo	C157	15,809,074	15,243,608	252,297	58,507	250,246	4,416	118,979	15,928,053	351,795	327,314	162,058	7,681	848,848	444,613	17,221,514
6	Teziutlán	158	158	Tenampulco	C158	15,508,595	14,953,878	247,501	57,395	245,489	4,332	240,094	15,748,689	351,795	311,914	154,433	6,902	825,044	177,299	16,751,032
15	Izúcar de Matamoros	159	159	Teopantlán	C159	11,988,903	11,560,079	191,331	44,369	189,775	3,349	7,285	11,996,188	351,795	403,544	199,801	6,165	961,305	296,159	13,253,652
16	Chiautla	160	160	Teotlalco	C160	8,111,634	7,821,494	129,453	30,020	128,401	2,266	56,900	8,168,534	351,795	452,868	224,222	4,046	1,032,931	0	9,201,465
13	Tehuacán	161	161	Tepanco de López	C161	21,906,997	21,123,419	349,613	81,075	346,771	6,119	680,799	22,587,796	351,795	460,374	227,939	10,541	1,050,649	473,056	24,111,501
3	Zacatlán	162	162	Tepango de Rodríguez	C162	12,057,336	11,626,064	192,423	44,623	190,858	3,368	34,898	12,092,234	351,795	388,068	192,138	5,241	937,242	273,719	13,303,195
22	Tepeaca	163	163	Tepatlatxco de Hidalgo	C163	16,005,633	15,433,136	255,434	59,235	253,357	4,471	691,700	16,697,333	351,795	410,480	203,235	7,936	973,446	481,097	18,151,876
22	Tepeaca	164	164	Tepeaca	C164	67,673,060	65,252,502	1,079,993	250,449	1,071,213	18,903	6,269,726	73,942,786	1,329,009	1,582,703	783,621	33,040	3,728,373	1,768,344	79,439,503
19	Atlixco	165	165	Tepeaxalco	C165	7,253,734	6,994,280	115,762	26,845	114,821	2,026	16	7,253,750	351,795	1,114,756	551,933	3,094	2,021,578	172,381	9,447,709
15	Izúcar de Matamoros	166	166	Tepeojuma	C166	13,745,894	13,254,225	219,370	50,872	217,587	3,840	400,800	14,149,694	351,795	309,989	153,480	6,821	822,085	461,630	15,433,409
3	Zacatlán	167	167	Tepetzintla	C167	26,485,273	25,537,937	422,678	98,018	419,242	7,398	182,567	26,667,840	351,795	331,972	164,364	14,261	862,392	527,998	28,058,230

Región	Catálogo de Mnpio.	No.	Municipio	Clave Program a Presupuestario	L Fondo de Desarrollo Municipal	L.1 Fondo General de Participaciones	L.2 Impuesto Especial Sobre Producción y Servicios Aplicado a la Cerveza, Bebidas Refrescantes, Alcohol, Bebidas Alcohólicas Fermentadas, Bebidas Alcohólicas y Tabacos Labrados	L.3 Fondo de Compensación del Impuesto Sobre Automóviles Nuevos	L.4 Impuesto Sobre Automóviles Nuevos	L.5 Impuesto Estatal Sobre Loterías, Rifas, Sorteos y Concursos	II Fondo para Incentivar y Estimular la Recaudación Municipal	III. Total Participaciones a Municipios (I+II)	IV. Fondo de Fiscalización y Recaudación (FOFIR)	V. Recursos provenientes de la recaudación derivada de la aplicación de las cuotas previstas en el Artículo 20-A de la Ley del Impuesto Especial Sobre Producción y Servicios, conforme al Artículo 4o.-A. Fracción I de la Ley de Coordinación Fiscal (Gasolinas)	VI. Fondo de Compensación (FOCO)	VII. Fondo de Extracción de Hidrocarburos (FEHII)	VIII. Total Fondos y Recursos Participables a Municipios (IV+V+VI+VII)	IX. Participaciones 100% Recaudación Impuesto Sobre la Renta (Fondo ISR)	X. Total Participaciones, Fondos y Recursos Participables a Municipios (III+VIII+IX)	
15	Izúcar de Matamoros	168	168	Tepecco	C168	11,729,925	11,310,364	187,198	43,411	185,676	3,276	121,547	11,851,472	351,795	313,089	155,015	5,404	825,303	108,818	12,785,593
18	Tepexi de Rodríguez	169	169	Tepexi de Rodríguez	C169	29,329,417	28,280,350	468,068	108,544	464,262	8,193	532,544	29,861,961	351,795	460,673	228,086	13,995	1,054,549	1,032,864	31,949,374
8	Libres	170	170	Tepeyahualco	C170	25,261,699	24,358,128	403,151	93,490	399,874	7,056	501,065	25,762,764	351,795	401,602	198,839	10,966	963,202	527,297	27,253,263
22	Tepeaca	171	171	Tepeyahualco de Cuautlémec	C171	6,846,763	6,601,866	109,267	25,339	108,379	1,912	54,782	6,901,545	351,795	416,397	206,165	3,044	977,401	305,014	8,183,960
7	Chignahuapan	172	172	Tetela de Ocampo	C172	43,135,208	41,592,330	688,394	159,637	682,798	12,049	1,351,718	44,486,926	468,349	591,511	292,867	19,850	1,372,577	401,555	46,261,058
6	Teziutlán	173	173	Tetelas de Ávila Castillo	C173	8,391,771	8,091,611	133,924	31,057	132,835	2,344	552,339	8,944,110	351,795	323,569	160,204	4,138	839,706	222,928	10,006,744
6	Teziutlán	174	174	Teziutlán	C174	67,360,086	64,950,723	1,074,998	249,290	1,066,259	18,816	27,358,110	94,718,196	4,635,103	1,912,633	946,974	34,859	7,529,569	2,199,417	104,447,182
19	Atlixco	175	175	Tianguismanalco	C175	17,951,282	17,309,194	286,484	66,435	284,155	5,014	360,436	18,311,718	351,795	344,976	170,803	8,942	876,516	467,100	19,655,334
15	Izúcar de Matamoros	176	176	Tilapa	C176	11,108,653	10,711,313	177,283	41,112	175,842	3,103	251,540	11,360,193	351,795	310,129	153,550	5,294	820,768	244,022	12,424,983
12	Tecamachalco	177	177	Tlacotepec de Benito Juárez	C177	66,401,980	64,026,887	1,059,708	245,744	1,051,093	18,548	1,374,285	67,776,265	455,625	1,045,708	517,746	37,532	2,056,611	1,646,884	71,479,760
1	Xicotepec	178	178	Tlacuilotepec	C178	34,423,990	33,192,698	549,372	127,398	544,906	9,616	208,580	34,632,570	351,795	395,638	195,886	15,931	959,250	221,498	35,813,318
9	Quimixtlán	179	179	Tlachichuca	C179	40,653,635	39,199,519	648,791	150,453	643,516	11,356	107,584	40,761,219	351,795	606,132	300,106	19,094	1,277,127	1,331,660	43,370,006
20	San Martín Texmelucan	180	180	Tlahuapan	C180	39,095,339	37,696,961	623,922	144,686	618,850	10,920	210,568	39,305,907	351,795	813,612	402,832	19,226	1,587,465	1,019,586	41,912,958
21	Área Metropolitana de la Ciudad de Puebla	181	181	Tlaltenango	C181	9,998,069	9,640,454	159,559	37,001	158,262	2,793	275,210	10,273,279	351,795	311,127	154,044	4,670	821,636	246,753	11,341,668
22	Tepeaca	182	182	Tlanepantla	C182	8,871,003	8,553,702	141,572	32,830	140,421	2,478	143,249	9,014,252	351,795	344,320	170,478	3,898	870,491	206,752	10,091,495
2	Huachinango	183	183	Tlaola	C183	37,324,264	35,989,234	595,657	138,132	590,815	10,426	145,983	37,470,247	351,795	450,518	223,058	20,248	1,045,619	504,361	39,020,227
2	Huachinango	184	184	Tlapacoya	C184	15,498,396	14,944,043	247,339	57,357	245,328	4,329	109,392	15,607,788	351,795	315,603	156,260	7,518	831,176	194,616	16,633,580
15	Izúcar de Matamoros	185	185	Tlapanalá	C185	13,498,960	13,016,123	215,430	49,958	213,678	3,771	386,960	13,885,920	351,795	309,877	153,425	6,169	821,266	259,319	14,966,505
6	Teziutlán	186	186	Tlatlauquitepec	C186	61,778,505	59,568,786	985,922	228,634	977,907	17,256	5,190,978	66,969,483	1,140,226	1,064,550	527,075	29,064	2,760,915	1,431,333	71,161,731
1	Xicotepec	187	187	Tlaxco	C187	13,269,351	12,794,728	211,765	49,108	210,044	3,706	75,644	13,344,995	351,795	333,885	165,312	5,565	856,557	163,536	14,365,088
19	Atlixco	188	188	Tochimilco	C188	31,841,881	30,702,948	508,164	117,842	504,033	8,894	443,173	32,285,054	351,795	418,009	206,963	15,654	992,421	359,516	33,636,991
12	Tecamachalco	189	189	Tochtepec	C189	21,431,810	20,665,229	342,030	79,316	339,249	5,986	855,335	22,287,145	371,104	471,185	233,291	10,037	1,085,617	718,565	24,091,327
17	Acatlán	190	190	Totoltepec de Guerrero	C190	6,085,872	5,868,190	97,124	22,523	96,335	1,700	188,727	6,274,599	351,795	1,063,981	526,794	2,821	1,945,391	0	8,219,990
17	Acatlán	191	191	Tulcingo	C191	14,262,465	13,752,320	227,614	52,783	225,764	3,984	675,712	14,938,177	351,795	312,398	154,673	7,071	825,937	526,081	16,290,195
5	Zacapoaxtla	192	192	Tuzampan de Galeana	C192	14,712,970	14,186,710	234,804	54,451	232,895	4,110	59,820	14,772,790	351,795	317,481	157,190	6,841	833,307	62,618	15,668,715
22	Tepeaca	193	193	Tzicatlacoyan	C193	14,785,441	14,256,589	235,961	54,719	234,042	4,130	186,637	14,972,078	351,795	311,122	154,041	7,435	824,393	209,894	16,006,365
1	Xicotepec	194	194	Venustiano Carranza	C194	29,764,569	28,699,937	475,012	110,155	471,151	8,314	1,147,480	30,912,049	418,686	608,600	301,327	3,211,210	4,539,823	181,853	35,633,725
14	Sierra Negra	195	195	Vicente Guerrero	C195	50,473,496	48,668,139	805,506	186,795	798,957	14,099	211,809	50,685,305	351,795	529,935	262,379	27,009	1,171,118	1,873,833	53,730,256
17	Acatlán	196	196	Xayacatlán de Bravo	C196	6,348,079	6,121,019	101,309	23,493	100,485	1,773	224,319	6,572,398	351,795	841,347	416,564	2,730	1,612,436	101,478	8,286,312
1	Xicotepec	197	197	Xicotepec	C197	75,863,374	73,149,861	1,210,702	280,760	1,200,860	21,191	8,736,031	84,599,405	1,760,617	1,600,983	792,672	36,953	4,191,225	470,588	89,261,218
16	Chiautla	198	198	Xicotlán	C198	6,116,950	5,898,156	97,620	22,638	96,827	1,709	52,664	6,169,614	351,795	1,066,576	528,079	2,625	1,949,075	135,943	8,254,632
6	Teziutlán	199	199	Xiuteleco	C199	42,222,387	40,712,160	673,826	156,259	668,348	11,794	726,787	42,949,174	351,795	808,730	400,415	20,338	1,581,278	854,985	45,385,437
5	Zacapoaxtla	200	200	Xochiapulco	C200	10,470,861	10,096,335	167,104	38,751	165,746	2,925	101,828	10,572,689	351,795	431,278	213,533	4,553	1,001,159	47,387	11,621,235
15	Izúcar de Matamoros	201	201	Xochiltepec	C201	8,013,028	7,726,415	127,880	29,655	126,840	2,238	128,731	8,141,759	351,795	436,396	216,066	3,699	1,007,956	162,778	9,312,493
4	Huehuetla	202	202	Xochitlán de Vicente Suárez	C202	27,293,322	26,317,082	435,574	101,009	432,033	7,624	77,198	27,370,520	351,795	344,463	170,549	13,699	880,506	198,487	28,449,513
12	Tecamachalco	203	203	Xochitlán Todos Santos	C203	12,687,466	12,233,655	202,479	46,955	200,833	3,544	275,251	12,962,717	351,795	317,234	157,068	5,842	831,939	301,517	14,096,173

Región	Catálogo de Mpio.	No.	Municipio	Clave Program a Presupuestario	I. Fondo de Desarrollo Municipal	I.1 Fondo General de Participaciones	I.2 Impuesto Especial Sobre Producción y Servicios Aplicado a la Cerveza, Bebidas Refrescantes, Alcohol, Bebidas Alcohólicas Fermentadas, Bebidas Alcohólicas y Tabacos Labrados	L.3 Fondo de Compensación del Impuesto Sobre Automóviles Nuevos	L.4 Impuesto Sobre Automóviles Nuevos	L.5 Impuesto Estatal Sobre Loterías, Rifas, Sorteos y Concursos	II Fondo para Incentivar y Estimular la Recaudación Municipal	III. Total Participaciones a Municipios (I-II)	IV. Fondo de Fiscalización y Recaudación (FOFIR)	V. Recursos provenientes de la recaudación derivada de la aplicación de las cuotas previstas en el Artículo 2o-A de la Ley del Impuesto Especial Sobre Producción y Servicios, conforme al Artículo 4o-A Fracción I de la Ley de Coordinación Fiscal (Gasolinas)	VI. Fondo de Compensación (FOCO)	VII. Fondo de Extracción de Hidrocarburos (FEHII)	VIII. Total Fondos y Recursos Participables a Municipios (IV+V+VI+VII)	IX. Participaciones 100% Recaudación Impuesto Sobre la Renta (Fondo ISR)	X. Total Participaciones, Fondos y Recursos Participables a Municipios (III+VIII+IX)
6	Teziutlán	204	Yaonáhuac	C204	13,149,497	12,679,160	209,853	48,664	208,147	3,673	200,153	13,349,650	351,795	309,298	153,138	5,899	820,130	201,871	14,371,651
12	Tecamachalco	205	Yehualtepec	C205	27,205,252	26,232,163	434,168	100,683	430,639	7,599	312,956	27,518,208	351,795	536,875	265,815	14,229	1,168,714	1,187,470	29,874,392
18	Tepexi de Rodríguez	206	Zacapala	C206	10,826,224	10,438,987	172,776	40,066	171,371	3,024	151,051	10,977,275	351,795	365,022	180,728	5,137	902,682	0	11,879,957
5	Zacapoxtla	207	Zacapoxtla	C207	63,559,676	61,286,247	1,014,348	235,225	1,006,102	17,754	3,379,061	66,938,737	823,137	1,098,867	544,066	29,095	2,495,165	1,280,364	70,714,266
3	Zacatlán	208	Zacatlán	C208	81,842,427	78,915,053	1,306,122	302,887	1,295,504	22,861	19,533,168	101,375,595	3,375,673	1,620,308	802,240	38,531	5,836,752	1,975,713	109,188,060
13	Tehuacán	209	Zapotitlán	C209	14,843,320	14,312,397	236,884	54,934	234,959	4,146	28,010	14,871,330	351,795	309,996	153,484	7,262	822,537	174,391	15,868,258
4	Huehuetla	210	Zapotitlán de Méndez	C210	13,962,281	13,462,872	222,824	51,673	221,012	3,900	130,313	14,092,594	351,795	331,089	163,927	7,183	853,994	121,104	15,067,692
5	Zacapoxtla	211	Zaragoza	C211	16,581,938	15,988,827	264,631	61,368	262,480	4,632	1,913,836	18,495,774	543,502	390,836	193,509	8,047	1,135,894	640,266	20,271,934
5	Zacapoxtla	212	Zautla	C212	33,021,147	31,840,030	526,985	122,208	522,700	9,224	344,255	33,365,402	351,795	435,380	215,563	14,705	1,017,443	662,389	35,045,234
1	Xicotepc	213	Zihuateutla	C213	20,187,758	19,465,671	322,177	74,713	319,557	5,640	90,722	20,278,480	351,795	351,557	174,062	9,941	887,355	95,774	21,261,609
13	Tehuacán	214	Zinacatepec	C214	20,621,765	19,884,155	329,103	76,319	326,427	5,761	1,379,507	22,001,272	456,476	400,466	198,277	11,021	1,066,240	538,424	23,605,936
4	Huehuetla	215	Zongozotla	C215	13,020,435	12,554,711	207,794	48,188	206,104	3,638	111,574	13,132,009	351,795	346,031	171,325	6,322	875,473	82,759	14,090,241
5	Zacapoxtla	216	Zoqueapan	C216	10,209,223	9,844,053	162,930	37,784	161,603	2,853	178,663	10,387,886	351,795	550,571	272,597	4,538	1,179,501	121,254	11,688,641
14	Sierra Negra	217	Zoquitlán	C217	49,365,115	47,599,402	787,818	182,694	781,410	13,791	91,690	49,456,805	351,795	423,074	209,471	27,872	1,012,212	384,837	50,853,854

2. FONDO PARA ENTIDADES FEDERATIVAS Y MUNICIPIOS PRODUCTORES DE HIDROCARBUROS

Municipio	Monto
Total	15,267,486
I. Gasto Federalizado	15,267,486
Francisco Z. Mena	7,916,191
Jalpan	15,268
Pantepec	1,890,115
Venustiano Carranza	5,445,912

Nota: Las presentes cantidades son de carácter informativo, toda vez que la radicación de los recursos está sujeta al cálculo de distribución que realice la Secretaría de Hacienda y Crédito Público, de conformidad con la recaudación mensual del impuesto por la actividad de exploración y extracción de hidrocarburos para el Ejercicio Fiscal 2020.

3. TRANSFERENCIAS A MUNICIPIOS DE LOS FONDOS DE APORTACIONES

a) Estimación del Fondo para la Infraestructura Social Municipal y de las Demarcaciones Territoriales del Distrito Federal (FISM D.F.)

Región	Catálogo de Municipio	Cve Mpal.	Clave Programa Presupuestario	Municipio	Annual	Enero	Febrero	Marzo	Abril	Mayo	Junio	Julio	Agosto	Septiembre	Octubre	Noviembre	Diciembre
Total					5,363,790,032	536,379,003	536,379,003	536,379,003	536,379,003	536,379,003	536,379,003	536,379,003	536,379,003	536,379,003	536,379,003	0	0
22	Tepeaca	1	1	1001	Acajete	46,864,947	4,686,495	4,686,495	4,686,495	4,686,495	4,686,495	4,686,495	4,686,495	4,686,495	4,686,495	0	0
06	Teziutlán	2	2	1002	Acateno	11,708,074	1,170,807	1,170,807	1,170,807	1,170,807	1,170,807	1,170,807	1,170,807	1,170,807	1,170,811	0	0
17	Acatlán	3	3	1003	Acatlán	38,099,723	3,809,972	3,809,972	3,809,972	3,809,972	3,809,972	3,809,972	3,809,972	3,809,972	3,809,975	0	0
10	Acatzingo	4	4	1004	Acatzingo	48,678,676	4,867,868	4,867,868	4,867,868	4,867,868	4,867,868	4,867,868	4,867,868	4,867,868	4,867,864	0	0
19	Atlixco	5	5	1005	Acteopan	7,031,512	703,151	703,151	703,151	703,151	703,151	703,151	703,151	703,151	703,153	0	0
03	Zacatlán	6	6	1006	Ahuacatlán	32,278,605	3,227,861	3,227,861	3,227,861	3,227,861	3,227,861	3,227,861	3,227,861	3,227,861	3,227,856	0	0
15	Izúcar De Matamoros	7	7	1007	Ahuatlán	8,165,174	816,517	816,517	816,517	816,517	816,517	816,517	816,517	816,517	816,521	0	0
02	Huachinango	8	8	1008	Ahuazotepec	11,505,439	1,150,544	1,150,544	1,150,544	1,150,544	1,150,544	1,150,544	1,150,544	1,150,544	1,150,543	0	0
17	Acatlán	9	9	1009	Ahuehuetitla	3,504,977	350,498	350,498	350,498	350,498	350,498	350,498	350,498	350,498	350,498	0	0
14	Sierra Negra	10	10	1010	Ajalpan	138,517,688	13,851,769	13,851,769	13,851,769	13,851,769	13,851,769	13,851,769	13,851,769	13,851,769	13,851,767	0	0
16	Chiautla	11	11	1011	Albino Zertuche	3,804,636	380,464	380,464	380,464	380,464	380,464	380,464	380,464	380,464	380,460	0	0
11	Ciudad Serdán	12	12	1012	Aljoiuca	13,285,762	1,328,576	1,328,576	1,328,576	1,328,576	1,328,576	1,328,576	1,328,576	1,328,576	1,328,578	0	0
13	Tehuacán	13	13	1013	Altepexi	14,191,682	1,419,168	1,419,168	1,419,168	1,419,168	1,419,168	1,419,168	1,419,168	1,419,168	1,419,170	0	0
03	Zacatlán	14	14	1014	Amixtlán	10,553,575	1,055,358	1,055,358	1,055,358	1,055,358	1,055,358	1,055,358	1,055,358	1,055,358	1,055,353	0	0
21	Área Metropolitana De La Ciudad De Puebla	15	15	1015	Amozoc	41,983,344	4,198,334	4,198,334	4,198,334	4,198,334	4,198,334	4,198,334	4,198,334	4,198,334	4,198,338	0	0
07	Chignahuapan	16	16	1016	Aquixtla	10,849,394	1,084,939	1,084,939	1,084,939	1,084,939	1,084,939	1,084,939	1,084,939	1,084,939	1,084,943	0	0
06	Teziutlán	17	17	1017	Atempan	40,669,927	4,066,993	4,066,993	4,066,993	4,066,993	4,066,993	4,066,993	4,066,993	4,066,993	4,066,990	0	0
18	Tepexi De Rodriguez	18	18	1018	Atexcal	8,644,235	864,424	864,424	864,424	864,424	864,424	864,424	864,424	864,424	864,419	0	0
19	Atlixco	19	19	1019	Atlixco	78,474,893	7,847,489	7,847,489	7,847,489	7,847,489	7,847,489	7,847,489	7,847,489	7,847,489	7,847,492	0	0
22	Tepeaca	20	20	1020	Atoyatempan	8,170,499	817,050	817,050	817,050	817,050	817,050	817,050	817,050	817,050	817,049	0	0
15	Izúcar De Matamoros	21	21	1021	Atzala	1,771,362	177,136	177,136	177,136	177,136	177,136	177,136	177,136	177,136	177,138	0	0
19	Atlixco	22	22	1022	Atzitzihuacán	22,864,704	2,286,470	2,286,470	2,286,470	2,286,470	2,286,470	2,286,470	2,286,470	2,286,470	2,286,474	0	0
11	Ciudad Serdán	23	23	1023	Atzitzintla	21,847,243	2,184,724	2,184,724	2,184,724	2,184,724	2,184,724	2,184,724	2,184,724	2,184,724	2,184,727	0	0
17	Acatlán	24	24	1024	Axutla	2,090,294	209,029	209,029	209,029	209,029	209,029	209,029	209,029	209,029	209,033	0	0
06	Teziutlán	25	25	1025	Ayototoxco de Guerrero	11,678,191	1,167,819	1,167,819	1,167,819	1,167,819	1,167,819	1,167,819	1,167,819	1,167,819	1,167,820	0	0
20	San Martin Texmelucan	26	26	1026	Calpan	21,391,059	2,139,106	2,139,106	2,139,106	2,139,106	2,139,106	2,139,106	2,139,106	2,139,106	2,139,105	0	0
13	Tehuacán	27	27	1027	Caltepec	9,626,785	962,679	962,679	962,679	962,679	962,679	962,679	962,679	962,679	962,674	0	0
03	Zacatlán	28	28	1028	Camocuautla	6,989,648	698,965	698,965	698,965	698,965	698,965	698,965	698,965	698,965	698,963	0	0
04	Huachueta	29	29	1029	Caxhuacan	9,149,004	914,900	914,900	914,900	914,900	914,900	914,900	914,900	914,900	914,904	0	0
03	Zacatlán	30	30	1030	Coatepec	3,693,555	369,356	369,356	369,356	369,356	369,356	369,356	369,356	369,356	369,351	0	0
18	Tepexi De Rodriguez	31	31	1031	Coatzingo	5,098,694	509,869	509,869	509,869	509,869	509,869	509,869	509,869	509,869	509,873	0	0
16	Chiautla	32	32	1032	Cohetzala	3,431,406	343,141	343,141	343,141	343,141	343,141	343,141	343,141	343,141	343,137	0	0
19	Atlixco	33	33	1033	Cohuecan	9,718,078	971,808	971,808	971,808	971,808	971,808	971,808	971,808	971,808	971,806	0	0
21	Área Metropolitana De La Ciudad De Puebla	34	34	1034	Coronango	35,065,063	3,506,506	3,506,506	3,506,506	3,506,506	3,506,506	3,506,506	3,506,506	3,506,506	3,506,509	0	0
13	Tehuacán	35	35	1035	Coxcatlán	31,029,497	3,102,950	3,102,950	3,102,950	3,102,950	3,102,950	3,102,950	3,102,950	3,102,950	3,102,947	0	0
14	Sierra Negra	36	36	1036	Coyomeapan	59,477,605	5,947,761	5,947,761	5,947,761	5,947,761	5,947,761	5,947,761	5,947,761	5,947,761	5,947,756	0	0

Región	Catálogo de Municipio	Cve Mpal.	Clave Programa Presupuestario	Municipio	Anual	Enero	Febrero	Marzo	Abril	Mayo	Junio	Julio	Agosto	Septiembre	Octubre	Noviembre	Diciembre
18	Tepexi De Rodríguez	37	37	1037	Coyotepec	5,081,892	508,189	508,189	508,189	508,189	508,189	508,189	508,189	508,189	508,191	0	0
10	Acatzingo	38	38	1038	Cuapiaxtla de Madero	7,136,386	713,639	713,639	713,639	713,639	713,639	713,639	713,639	713,639	713,635	0	0
07	Chignahuapan	39	39	1039	Cuauteopan	22,885,102	2,288,510	2,288,510	2,288,510	2,288,510	2,288,510	2,288,510	2,288,510	2,288,510	2,288,512	0	0
22	Tepeaca	40	40	1040	Cuauintlán	10,705,587	1,070,559	1,070,559	1,070,559	1,070,559	1,070,559	1,070,559	1,070,559	1,070,559	1,070,556	0	0
21	Área Metropolitana De La Ciudad De Puebla	41	41	1041	Cuautilancingo	14,560,794	1,456,079	1,456,079	1,456,079	1,456,079	1,456,079	1,456,079	1,456,079	1,456,079	1,456,083	0	0
18	Tepexi De Rodríguez	42	42	1042	Cuayuca de Andrade	6,268,885	626,889	626,889	626,889	626,889	626,889	626,889	626,889	626,889	626,884	0	0
05	Zacapoaxtla	43	43	1043	Cuetzalan del Progreso	108,537,144	10,853,714	10,853,714	10,853,714	10,853,714	10,853,714	10,853,714	10,853,714	10,853,714	10,853,718	0	0
08	Libres	44	44	1044	Cuyoaco	20,963,914	2,096,391	2,096,391	2,096,391	2,096,391	2,096,391	2,096,391	2,096,391	2,096,391	2,096,395	0	0
11	Ciudad Serdán	45	45	1045	Chalchicomula de Sesma	44,678,652	4,467,865	4,467,865	4,467,865	4,467,865	4,467,865	4,467,865	4,467,865	4,467,865	4,467,867	0	0
13	Tehuacán	46	46	1046	Chapulco	9,633,986	963,399	963,399	963,399	963,399	963,399	963,399	963,399	963,399	963,395	0	0
16	Chiautla	47	47	1047	Chiautla	19,082,240	1,908,224	1,908,224	1,908,224	1,908,224	1,908,224	1,908,224	1,908,224	1,908,224	1,908,224	0	0
20	San Martín Texmelucan	48	48	1048	Chiautzingo	20,990,909	2,099,091	2,099,091	2,099,091	2,099,091	2,099,091	2,099,091	2,099,091	2,099,091	2,099,090	0	0
02	Huachinango	49	49	1049	Chiconcuautla	45,721,158	4,572,116	4,572,116	4,572,116	4,572,116	4,572,116	4,572,116	4,572,116	4,572,116	4,572,114	0	0
09	Quimixtlan	50	50	1050	Chichiquila	72,056,190	7,205,619	7,205,619	7,205,619	7,205,619	7,205,619	7,205,619	7,205,619	7,205,619	7,205,619	0	0
15	Izúcar De Matamoros	51	51	1051	Chietla	29,460,423	2,946,042	2,946,042	2,946,042	2,946,042	2,946,042	2,946,042	2,946,042	2,946,042	2,946,045	0	0
18	Tepexi De Rodríguez	52	52	1052	Chigmecatitlán	2,616,637	261,664	261,664	261,664	261,664	261,664	261,664	261,664	261,664	261,661	0	0
07	Chignahuapan	53	53	1053	Chignahuapan	63,362,623	6,336,262	6,336,262	6,336,262	6,336,262	6,336,262	6,336,262	6,336,262	6,336,262	6,336,265	0	0
06	Teziutlán	54	54	1054	Chignautla	27,240,642	2,724,064	2,724,064	2,724,064	2,724,064	2,724,064	2,724,064	2,724,064	2,724,064	2,724,066	0	0
17	Acatlán	55	55	1055	Chila	8,828,811	882,881	882,881	882,881	882,881	882,881	882,881	882,881	882,881	882,882	0	0
16	Chiautla	56	56	1056	Chila de la Sal	3,079,771	307,977	307,977	307,977	307,977	307,977	307,977	307,977	307,977	307,978	0	0
01	Xicoteppec	57	57	1057	Honey	17,878,710	1,787,871	1,787,871	1,787,871	1,787,871	1,787,871	1,787,871	1,787,871	1,787,871	1,787,871	0	0
09	Quimixtlan	58	58	1058	Chilchotla	62,398,050	6,239,805	6,239,805	6,239,805	6,239,805	6,239,805	6,239,805	6,239,805	6,239,805	6,239,805	0	0
17	Acatlán	59	59	1059	Chinantla	4,023,755	402,376	402,376	402,376	402,376	402,376	402,376	402,376	402,376	402,371	0	0
20	San Martín Texmelucan	60	60	1060	Domingo Arenas	13,615,750	1,361,575	1,361,575	1,361,575	1,361,575	1,361,575	1,361,575	1,361,575	1,361,575	1,361,575	0	0
14	Sierra Negra	61	61	1061	Eloxohtitlán	54,606,790	5,460,679	5,460,679	5,460,679	5,460,679	5,460,679	5,460,679	5,460,679	5,460,679	5,460,679	0	0
15	Izúcar De Matamoros	62	62	1062	Epatlán	5,843,320	584,332	584,332	584,332	584,332	584,332	584,332	584,332	584,332	584,332	0	0
11	Ciudad Serdán	63	63	1063	Esperanza	14,338,443	1,433,844	1,433,844	1,433,844	1,433,844	1,433,844	1,433,844	1,433,844	1,433,844	1,433,847	0	0
01	Xicoteppec	64	64	1064	Francisco Z. Mena	24,492,590	2,449,259	2,449,259	2,449,259	2,449,259	2,449,259	2,449,259	2,449,259	2,449,259	2,449,259	0	0
10	Acatzingo	65	65	1065	General Felipe Ángeles	20,983,435	2,098,344	2,098,344	2,098,344	2,098,344	2,098,344	2,098,344	2,098,344	2,098,344	2,098,339	0	0
17	Acatlán	66	66	1066	Guadalupe	12,924,086	1,292,409	1,292,409	1,292,409	1,292,409	1,292,409	1,292,409	1,292,409	1,292,409	1,292,405	0	0
09	Quimixtlan	67	67	1067	Guadalupe Victoria	23,314,003	2,331,400	2,331,400	2,331,400	2,331,400	2,331,400	2,331,400	2,331,400	2,331,400	2,331,403	0	0
03	Zacatlán	68	68	1068	Hermenegildo Galeana	21,827,169	2,182,717	2,182,717	2,182,717	2,182,717	2,182,717	2,182,717	2,182,717	2,182,717	2,182,716	0	0
19	Atlixco	69	69	1069	Huaquechula	43,462,355	4,346,236	4,346,236	4,346,236	4,346,236	4,346,236	4,346,236	4,346,236	4,346,236	4,346,231	0	0
18	Tepexi De Rodríguez	70	70	1070	Huatlatlauca	15,067,867	1,506,787	1,506,787	1,506,787	1,506,787	1,506,787	1,506,787	1,506,787	1,506,787	1,506,784	0	0
02	Huachinango	71	71	1071	Huachinango	78,543,972	7,854,397	7,854,397	7,854,397	7,854,397	7,854,397	7,854,397	7,854,397	7,854,397	7,854,399	0	0
04	Huehuetla	72	72	1072	Huehuetla	55,689,084	5,568,908	5,568,908	5,568,908	5,568,908	5,568,908	5,568,908	5,568,908	5,568,908	5,568,912	0	0
16	Chiautla	73	73	1073	Huehuetlán el Chico	14,862,561	1,486,256	1,486,256	1,486,256	1,486,256	1,486,256	1,486,256	1,486,256	1,486,256	1,486,257	0	0

Región	Catálogo de Municipio	Cye Mpal.	Clave Programa Presupuestario	Municipio	Anual	Enero	Febrero	Marzo	Abril	Mayo	Junio	Julio	Agosto	Septiembre	Octubre	Noviembre	Diciembre
20	San Martín Texmelucan	74	74	1074	Huejotzingo	32,093,451	3,209,345	3,209,345	3,209,345	3,209,345	3,209,345	3,209,345	3,209,345	3,209,345	3,209,346	0	0
06	Teziutlán	75	75	1075	Hueyapan	24,788,503	2,478,850	2,478,850	2,478,850	2,478,850	2,478,850	2,478,850	2,478,850	2,478,850	2,478,853	0	0
06	Teziutlán	76	76	1076	Hueytamalco	38,791,972	3,879,197	3,879,197	3,879,197	3,879,197	3,879,197	3,879,197	3,879,197	3,879,197	3,879,199	0	0
04	Huehuetla	77	77	1077	Hueytlalpan	19,648,425	1,964,843	1,964,843	1,964,843	1,964,843	1,964,843	1,964,843	1,964,843	1,964,843	1,964,838	0	0
04	Huehuetla	78	78	1078	Huitzilán de Serdán	37,138,971	3,713,897	3,713,897	3,713,897	3,713,897	3,713,897	3,713,897	3,713,897	3,713,897	3,713,898	0	0
22	Tepeaca	79	79	1079	Huitziltepec	5,415,616	541,562	541,562	541,562	541,562	541,562	541,562	541,562	541,562	541,558	0	0
04	Huehuetla	80	80	1080	Attequizayan	9,225,366	922,537	922,537	922,537	922,537	922,537	922,537	922,537	922,537	922,533	0	0
16	Chiautla	81	81	1081	Ixcamilpa de Guerrero	9,513,851	951,385	951,385	951,385	951,385	951,385	951,385	951,385	951,385	951,386	0	0
18	Tepexi De Rodríguez	82	82	1082	Ixcamaxitla	10,965,089	1,096,509	1,096,509	1,096,509	1,096,509	1,096,509	1,096,509	1,096,509	1,096,509	1,096,508	0	0
07	Chignahuapan	83	83	1083	Ixtacamaxitlán	59,866,827	5,986,683	5,986,683	5,986,683	5,986,683	5,986,683	5,986,683	5,986,683	5,986,683	5,986,680	0	0
04	Huehuetla	84	84	1084	Ixtepe	18,633,671	1,863,367	1,863,367	1,863,367	1,863,367	1,863,367	1,863,367	1,863,367	1,863,367	1,863,368	0	0
15	Izúcar de Matamoros	85	85	1085	Izúcar de Matamoros	54,704,587	5,470,459	5,470,459	5,470,459	5,470,459	5,470,459	5,470,459	5,470,459	5,470,459	5,470,456	0	0
01	Xicotepec	86	86	1086	Jaipán	28,413,062	2,841,306	2,841,306	2,841,306	2,841,306	2,841,306	2,841,306	2,841,306	2,841,306	2,841,308	0	0
16	Chiautla	87	87	1087	Jolalpan	29,214,921	2,921,492	2,921,492	2,921,492	2,921,492	2,921,492	2,921,492	2,921,492	2,921,492	2,921,493	0	0
05	Zacapoxtla	88	88	1088	Jonotla	12,857,200	1,285,720	1,285,720	1,285,720	1,285,720	1,285,720	1,285,720	1,285,720	1,285,720	1,285,720	0	0
02	Huachinango	89	89	1089	Jopala	27,879,389	2,787,939	2,787,939	2,787,939	2,787,939	2,787,939	2,787,939	2,787,939	2,787,939	2,787,938	0	0
21	Área Metropolitana De La Ciudad De Puebla	90	90	1090	Juan C. Bonilla	17,593,525	1,759,353	1,759,353	1,759,353	1,759,353	1,759,353	1,759,353	1,759,353	1,759,353	1,759,348	0	0
02	Huachinango	91	91	1091	Juan Galindo	5,503,670	550,367	550,367	550,367	550,367	550,367	550,367	550,367	550,367	550,367	0	0
18	Tepexi De Rodríguez	92	92	1092	Juan N. Méndez	16,170,577	1,617,058	1,617,058	1,617,058	1,617,058	1,617,058	1,617,058	1,617,058	1,617,058	1,617,055	0	0
09	Quimixtlán	93	93	1093	Lafragua	16,080,285	1,608,029	1,608,029	1,608,029	1,608,029	1,608,029	1,608,029	1,608,029	1,608,029	1,608,024	0	0
08	Libres	94	94	1094	Libres	27,176,596	2,717,660	2,717,660	2,717,660	2,717,660	2,717,660	2,717,660	2,717,660	2,717,660	2,717,656	0	0
18	Tepexi De Rodríguez	95	95	1095	La Magdalena Tlatlauquitepec	3,472,227	347,223	347,223	347,223	347,223	347,223	347,223	347,223	347,223	347,223	0	0
08	Libres	96	96	1096	Mazapiltepec de Juárez	4,235,589	423,559	423,559	423,559	423,559	423,559	423,559	423,559	423,559	423,558	0	0
22	Tepeaca	97	97	1097	Mixtla	2,149,539	214,954	214,954	214,954	214,954	214,954	214,954	214,954	214,954	214,953	0	0
18	Tepexi De Rodríguez	98	98	1098	Molexac	13,031,152	1,303,115	1,303,115	1,303,115	1,303,115	1,303,115	1,303,115	1,303,115	1,303,115	1,303,117	0	0
11	Ciudad Serdán	99	99	1099	Cañada Morelos	31,405,246	3,140,525	3,140,525	3,140,525	3,140,525	3,140,525	3,140,525	3,140,525	3,140,525	3,140,521	0	0
01	Xicotepec	100	100	1100	Naupan	22,812,653	2,281,265	2,281,265	2,281,265	2,281,265	2,281,265	2,281,265	2,281,265	2,281,265	2,281,268	0	0
05	Zacapoxtla	101	101	1101	Nauzontla	6,749,324	674,932	674,932	674,932	674,932	674,932	674,932	674,932	674,932	674,936	0	0
20	San Martín Texmelucan	102	102	1102	Nealtican	11,113,726	1,111,373	1,111,373	1,111,373	1,111,373	1,111,373	1,111,373	1,111,373	1,111,373	1,111,369	0	0
13	Tehuacán	103	103	1103	Nicolás bravo	9,531,514	953,151	953,151	953,151	953,151	953,151	953,151	953,151	953,151	953,155	0	0
08	Libres	104	104	1104	Nopalucan	24,813,020	2,481,302	2,481,302	2,481,302	2,481,302	2,481,302	2,481,302	2,481,302	2,481,302	2,481,302	0	0
08	Libres	105	105	1105	Ocoatepec	7,788,890	778,889	778,889	778,889	778,889	778,889	778,889	778,889	778,889	778,889	0	0
21	Área Metropolitana De La Ciudad De Puebla	106	106	1106	Ocoyucan	33,526,381	3,352,638	3,352,638	3,352,638	3,352,638	3,352,638	3,352,638	3,352,638	3,352,638	3,352,639	0	0
04	Huehuetla	107	107	1107	Olinta	27,874,519	2,787,452	2,787,452	2,787,452	2,787,452	2,787,452	2,787,452	2,787,452	2,787,452	2,787,451	0	0
08	Libres	108	108	1108	Oriental	16,091,562	1,609,156	1,609,156	1,609,156	1,609,156	1,609,156	1,609,156	1,609,156	1,609,156	1,609,158	0	0
01	Xicotepec	109	109	1109	Pahuatlán	39,071,531	3,907,153	3,907,153	3,907,153	3,907,153	3,907,153	3,907,153	3,907,153	3,907,153	3,907,154	0	0
11	Ciudad Serdán	110	110	1110	Palmar de Bravo	68,695,479	6,869,548	6,869,548	6,869,548	6,869,548	6,869,548	6,869,548	6,869,548	6,869,548	6,869,547	0	0
01	Xicotepec	111	111	1111	Pantepec	43,623,862	4,362,386	4,362,386	4,362,386	4,362,386	4,362,386	4,362,386	4,362,386	4,362,386	4,362,388	0	0
17	Acatlán	112	112	1112	Petlalcingo	22,037,787	2,203,779	2,203,779	2,203,779	2,203,779	2,203,779	2,203,779	2,203,779	2,203,779	2,203,776	0	0
17	Acatlán	113	113	1113	Piaxtla	8,254,183	825,418	825,418	825,418	825,418	825,418	825,418	825,418	825,418	825,421	0	0

Región	Catálogo de Municipio	Cve Mpal.	Clave Programa Presupuestario	Municipio	Anual	Enero	Febrero	Marzo	Abril	Mayo	Junio	Julio	Agosto	Septiembre	Octubre	Noviembre	Diciembre
21	Área Metropolitana De La Ciudad De Puebla	114	114	1114	Puebla	271,349,050	27,134,905	27,134,905	27,134,905	27,134,905	27,134,905	27,134,905	27,134,905	27,134,905	27,134,905	0	0
10	Acatzingo	115	115	1115	Quecholac	62,498,138	6,249,814	6,249,814	6,249,814	6,249,814	6,249,814	6,249,814	6,249,814	6,249,814	6,249,812	0	0
09	Quimixtlán	116	116	1116	Quimixtlán	62,799,273	6,279,927	6,279,927	6,279,927	6,279,927	6,279,927	6,279,927	6,279,927	6,279,927	6,279,930	0	0
08	Libres	117	117	1117	Rafael Lara Grajales	7,210,535	721,054	721,054	721,054	721,054	721,054	721,054	721,054	721,054	721,049	0	0
10	Acatzingo	118	118	1118	Los Reyes de Juárez	24,678,597	2,467,860	2,467,860	2,467,860	2,467,860	2,467,860	2,467,860	2,467,860	2,467,860	2,467,857	0	0
21	Área Metropolitana De La Ciudad De Puebla	119	119	1119	San Andrés Cholula	36,616,516	3,661,652	3,661,652	3,661,652	3,661,652	3,661,652	3,661,652	3,661,652	3,661,652	3,661,648	0	0
13	Tehuacán	120	120	1120	San Antonio Cañada	10,252,068	1,025,207	1,025,207	1,025,207	1,025,207	1,025,207	1,025,207	1,025,207	1,025,207	1,025,205	0	0
15	Izúcar De Matamoros	121	121	1121	San Diego la Mesa Tochimiltzingo	2,766,133	276,613	276,613	276,613	276,613	276,613	276,613	276,613	276,613	276,616	0	0
20	San Martín Texmelucan	122	122	1122	San Felipe Teotlalcingo	9,647,016	964,702	964,702	964,702	964,702	964,702	964,702	964,702	964,702	964,698	0	0
03	Zacatlán	123	123	1123	San Felipe Tepatlán	10,843,423	1,084,342	1,084,342	1,084,342	1,084,342	1,084,342	1,084,342	1,084,342	1,084,342	1,084,345	0	0
13	Tehuacán	124	124	1124	San Gabriel Chilaac	17,357,563	1,735,756	1,735,756	1,735,756	1,735,756	1,735,756	1,735,756	1,735,756	1,735,756	1,735,759	0	0
21	Área Metropolitana De La Ciudad De Puebla	125	125	1125	San Gregorio Atzompa	4,810,465	481,047	481,047	481,047	481,047	481,047	481,047	481,047	481,047	481,042	0	0
19	Atlixco	126	126	1126	San Jerónimo Tecuaniapan	8,859,676	885,968	885,968	885,968	885,968	885,968	885,968	885,968	885,968	885,964	0	0
17	Acatlán	127	127	1127	San Jerónimo Xayacatlán	8,881,306	888,131	888,131	888,131	888,131	888,131	888,131	888,131	888,131	888,127	0	0
08	Libres	128	128	1128	San José Chiapa	8,048,979	804,898	804,898	804,898	804,898	804,898	804,898	804,898	804,898	804,897	0	0
13	Tehuacán	129	129	1129	San José Miahuatlán	14,119,602	1,411,960	1,411,960	1,411,960	1,411,960	1,411,960	1,411,960	1,411,960	1,411,960	1,411,962	0	0
11	Ciudad Serdán	130	130	1130	San Juan Atenco	6,295,021	629,502	629,502	629,502	629,502	629,502	629,502	629,502	629,502	629,503	0	0
18	Tepexi De Rodríguez	131	131	1131	San Juan Atzompa	3,250,886	325,089	325,089	325,089	325,089	325,089	325,089	325,089	325,089	325,085	0	0
20	San Martín Texmelucan	132	132	1132	San Martín Texmelucan	43,869,062	4,386,906	4,386,906	4,386,906	4,386,906	4,386,906	4,386,906	4,386,906	4,386,906	4,386,908	0	0
15	Izúcar De Matamoros	133	133	1133	San Martín Totoltepec	1,090,268	109,027	109,027	109,027	109,027	109,027	109,027	109,027	109,027	109,025	0	0
20	San Martín Texmelucan	134	134	1134	San Matías Tlalancalca	12,394,357	1,239,436	1,239,436	1,239,436	1,239,436	1,239,436	1,239,436	1,239,436	1,239,436	1,239,433	0	0
17	Acatlán	135	135	1135	San Miguel Ixitlán	2,282,989	228,299	228,299	228,299	228,299	228,299	228,299	228,299	228,299	228,298	0	0
21	Área Metropolitana De La Ciudad De Puebla	136	136	1136	San Miguel Xoxtla	3,424,427	342,443	342,443	342,443	342,443	342,443	342,443	342,443	342,443	342,440	0	0
09	Quimixtlán	137	137	1137	San Nicolás Buenos Aires	12,142,655	1,214,266	1,214,266	1,214,266	1,214,266	1,214,266	1,214,266	1,214,266	1,214,266	1,214,261	0	0
20	San Martín Texmelucan	138	138	1138	San Nicolás de los Ranchos	16,336,416	1,633,642	1,633,642	1,633,642	1,633,642	1,633,642	1,633,642	1,633,642	1,633,642	1,633,638	0	0
17	Acatlán	139	139	1139	San Pablo Anicano	4,324,993	432,499	432,499	432,499	432,499	432,499	432,499	432,499	432,499	432,502	0	0
21	Área Metropolitana De La Ciudad De Puebla	140	140	1140	San Pedro Cholula	53,753,407	5,375,341	5,375,341	5,375,341	5,375,341	5,375,341	5,375,341	5,375,341	5,375,341	5,375,338	0	0

Región	Catálogo de Municipio	Cye Mpal.	Clave Programa Presupuestario	Municipio	Anual	Enero	Febrero	Marzo	Abril	Mayo	Junio	Julio	Agosto	Septiembre	Octubre	Noviembre	Diciembre	
17	Acatlán	141	141	1141	San Pedro Yeloixtlahuaca	4,273,849	427,385	427,385	427,385	427,385	427,385	427,385	427,385	427,385	427,384	0	0	
08	Libres	142	142	1142	San Salvador el Seco	28,484,975	2,848,498	2,848,498	2,848,498	2,848,498	2,848,498	2,848,498	2,848,498	2,848,498	2,848,493	0	0	
20	San Martín Texmelucan	143	143	1143	San Salvador el Verde	18,085,003	1,808,500	1,808,500	1,808,500	1,808,500	1,808,500	1,808,500	1,808,500	1,808,500	1,808,503	0	0	
10	Acatzingo	144	144	1144	San Salvador Huixcolotla	7,149,823	714,982	714,982	714,982	714,982	714,982	714,982	714,982	714,982	714,985	0	0	
14	Sierra Negra	145	145	1145	San Sebastián Tlacotepec	54,207,857	5,420,786	5,420,786	5,420,786	5,420,786	5,420,786	5,420,786	5,420,786	5,420,786	5,420,786	5,420,783	0	0
18	Tepexi De Rodríguez	146	146	1146	Santa Catarina Tlaltempan	2,386,232	238,623	238,623	238,623	238,623	238,623	238,623	238,623	238,623	238,623	238,625	0	0
18	Tepexi De Rodríguez	147	147	1147	Santa Inés Ahuatempan	14,723,900	1,472,390	1,472,390	1,472,390	1,472,390	1,472,390	1,472,390	1,472,390	1,472,390	1,472,390	1,472,390	0	0
19	Atlixco	148	148	1148	Santa Isabel Cholula	9,550,279	955,028	955,028	955,028	955,028	955,028	955,028	955,028	955,028	955,028	955,027	0	0
13	Tehuacán	149	149	1149	Santiago Miahuatlán	16,302,534	1,630,253	1,630,253	1,630,253	1,630,253	1,630,253	1,630,253	1,630,253	1,630,253	1,630,253	1,630,257	0	0
18	Tepexi De Rodríguez	150	150	1150	Huehuatlán el Grande	17,313,452	1,731,345	1,731,345	1,731,345	1,731,345	1,731,345	1,731,345	1,731,345	1,731,345	1,731,345	1,731,347	0	0
22	Tepeaca	151	151	1151	Santo Tomás Hueyotlipán	7,279,767	727,977	727,977	727,977	727,977	727,977	727,977	727,977	727,977	727,977	727,974	0	0
08	Libres	152	152	1152	Soltepec	18,823,889	1,882,389	1,882,389	1,882,389	1,882,389	1,882,389	1,882,389	1,882,389	1,882,389	1,882,389	1,882,388	0	0
22	Tepeaca	153	153	1153	Tecali de Herrera	12,278,691	1,227,869	1,227,869	1,227,869	1,227,869	1,227,869	1,227,869	1,227,869	1,227,869	1,227,869	1,227,870	0	0
12	Tecamachalco	154	154	1154	Tecamachalco	38,169,726	3,816,973	3,816,973	3,816,973	3,816,973	3,816,973	3,816,973	3,816,973	3,816,973	3,816,973	3,816,969	0	0
17	Acatlán	155	155	1155	Tecomatlán	8,412,402	841,240	841,240	841,240	841,240	841,240	841,240	841,240	841,240	841,240	841,242	0	0
13	Tehuacán	156	156	1156	Tehuacán	111,122,635	11,112,264	11,112,264	11,112,264	11,112,264	11,112,264	11,112,264	11,112,264	11,112,264	11,112,264	11,112,259	0	0
17	Acatlán	157	157	1157	Tehuizingo	13,741,201	1,374,120	1,374,120	1,374,120	1,374,120	1,374,120	1,374,120	1,374,120	1,374,120	1,374,120	1,374,121	0	0
06	Teziutlán	158	158	1158	Tenampulco	16,201,275	1,620,128	1,620,128	1,620,128	1,620,128	1,620,128	1,620,128	1,620,128	1,620,128	1,620,128	1,620,123	0	0
15	Izúcar De Matamoros	159	159	1159	Teopantlán	10,945,349	1,094,535	1,094,535	1,094,535	1,094,535	1,094,535	1,094,535	1,094,535	1,094,535	1,094,535	1,094,534	0	0
16	Chiautla	160	160	1160	Teotlalco	5,953,537	595,354	595,354	595,354	595,354	595,354	595,354	595,354	595,354	595,354	595,351	0	0
13	Tehuacán	161	161	1161	Tepanco de López	19,196,640	1,919,640	1,919,640	1,919,640	1,919,640	1,919,640	1,919,640	1,919,640	1,919,640	1,919,640	1,919,642	0	0
03	Zacatlán	162	162	1162	Tepango de Rodríguez	11,507,637	1,150,764	1,150,764	1,150,764	1,150,764	1,150,764	1,150,764	1,150,764	1,150,764	1,150,764	1,150,761	0	0
22	Tepeaca	163	163	1163	Tepatlatxco de Hidalgo	9,512,444	951,244	951,244	951,244	951,244	951,244	951,244	951,244	951,244	951,244	951,248	0	0
22	Tepeaca	164	164	1164	Tepeaca	60,456,234	6,045,623	6,045,623	6,045,623	6,045,623	6,045,623	6,045,623	6,045,623	6,045,623	6,045,623	6,045,627	0	0
19	Atlixco	165	165	1165	Tepemaxalco	3,725,730	372,573	372,573	372,573	372,573	372,573	372,573	372,573	372,573	372,573	372,573	0	0
15	Izúcar De Matamoros	166	166	1166	Tepcojuma	12,650,604	1,265,060	1,265,060	1,265,060	1,265,060	1,265,060	1,265,060	1,265,060	1,265,060	1,265,060	1,265,064	0	0
03	Zacatlán	167	167	1167	Tepetzintla	27,200,648	2,720,065	2,720,065	2,720,065	2,720,065	2,720,065	2,720,065	2,720,065	2,720,065	2,720,065	2,720,063	0	0
15	Izúcar De Matamoros	168	168	1168	Tepexco	14,002,935	1,400,294	1,400,294	1,400,294	1,400,294	1,400,294	1,400,294	1,400,294	1,400,294	1,400,294	1,400,289	0	0
18	Tepexi De Rodríguez	169	169	1169	Tepexi de Rodríguez	38,191,269	3,819,127	3,819,127	3,819,127	3,819,127	3,819,127	3,819,127	3,819,127	3,819,127	3,819,127	3,819,126	0	0
08	Libres	170	170	1170	Tepeyahualco	32,290,414	3,229,041	3,229,041	3,229,041	3,229,041	3,229,041	3,229,041	3,229,041	3,229,041	3,229,041	3,229,045	0	0
22	Tepeaca	171	171	1171	Tepeyahualco de Cuauhémoc	3,197,990	319,799	319,799	319,799	319,799	319,799	319,799	319,799	319,799	319,799	319,799	0	0
07	Chignahuapan	172	172	1172	Tetela de Ocampo	37,012,791	3,701,279	3,701,279	3,701,279	3,701,279	3,701,279	3,701,279	3,701,279	3,701,279	3,701,279	3,701,280	0	0
06	Teziutlán	173	173	1173	Teteles de Ávila Castillo	5,461,054	546,105	546,105	546,105	546,105	546,105	546,105	546,105	546,105	546,105	546,109	0	0
06	Teziutlán	174	174	1174	Teziutlán	37,542,573	3,754,257	3,754,257	3,754,257	3,754,257	3,754,257	3,754,257	3,754,257	3,754,257	3,754,257	3,754,260	0	0
19	Atlixco	175	175	1175	Tianguismanalco	14,400,048	1,440,005	1,440,005	1,440,005	1,440,005	1,440,005	1,440,005	1,440,005	1,440,005	1,440,003	0	0	
15	Izúcar De Matamoros	176	176	1176	Tilapa	7,150,815	715,082	715,082	715,082	715,082	715,082	715,082	715,082	715,082	715,077	0	0	
12	Tecamachalco	177	177	1177	Tlacotepec de Benito Juárez	67,454,924	6,745,492	6,745,492	6,745,492	6,745,492	6,745,492	6,745,492	6,745,492	6,745,492	6,745,492	6,745,496	0	0

Región	Catálogo de Municipio	Cve Mpal.	Clave Programa Presupuestario	Municipio	Anual	Enero	Febrero	Marzo	Abril	Mayo	Junio	Julio	Agosto	Septiembre	Octubre	Noviembre	Diciembre	
01	Xicotepec	178	178	1178	Tlacuilotepec	46,146,959	4,614,696	4,614,696	4,614,696	4,614,696	4,614,696	4,614,696	4,614,696	4,614,696	4,614,695	0	0	
09	Quimixtlan	179	179	1179	Tlachichuca	41,342,394	4,134,239	4,134,239	4,134,239	4,134,239	4,134,239	4,134,239	4,134,239	4,134,239	4,134,243	0	0	
20	San Martín Texmelucan	180	180	1180	Tlahuapan	32,617,676	3,261,768	3,261,768	3,261,768	3,261,768	3,261,768	3,261,768	3,261,768	3,261,768	3,261,764	0	0	
21	Área Metropolitana De La Ciudad De Puebla	181	181	1181	Tlaltenango	8,290,486	829,049	829,049	829,049	829,049	829,049	829,049	829,049	829,049	829,045	0	0	
22	Tepeaca	182	182	1182	Tlanepantla	5,754,280	575,428	575,428	575,428	575,428	575,428	575,428	575,428	575,428	575,428	0	0	
02	Huauchinango	183	183	1183	Tlaola	32,639,918	3,263,992	3,263,992	3,263,992	3,263,992	3,263,992	3,263,992	3,263,992	3,263,992	3,263,992	3,263,990	0	0
02	Huauchinango	184	184	1184	Tlapacoya	18,932,441	1,893,244	1,893,244	1,893,244	1,893,244	1,893,244	1,893,244	1,893,244	1,893,244	1,893,244	1,893,245	0	0
15	Izúcar De Matamoros	185	185	1185	Tlapanalá	10,785,408	1,078,541	1,078,541	1,078,541	1,078,541	1,078,541	1,078,541	1,078,541	1,078,541	1,078,539	0	0	
06	Teziutlán	186	186	1186	Tlatlaquitepec	62,902,721	6,290,272	6,290,272	6,290,272	6,290,272	6,290,272	6,290,272	6,290,272	6,290,272	6,290,272	6,290,273	0	0
01	Xicotepec	187	187	1187	Tlaxco	15,706,807	1,570,681	1,570,681	1,570,681	1,570,681	1,570,681	1,570,681	1,570,681	1,570,681	1,570,678	0	0	
19	Atlixco	188	188	1188	Tochimilco	43,329,029	4,332,903	4,332,903	4,332,903	4,332,903	4,332,903	4,332,903	4,332,903	4,332,903	4,332,902	0	0	
12	Tecamachalco	189	189	1189	Tochtepec	13,572,065	1,357,207	1,357,207	1,357,207	1,357,207	1,357,207	1,357,207	1,357,207	1,357,207	1,357,202	0	0	
17	Acatlán	190	190	1190	Totoltepec de Guerrero	3,760,600	376,060	376,060	376,060	376,060	376,060	376,060	376,060	376,060	376,060	0	0	
17	Acatlán	191	191	1191	Tulcingo	14,677,927	1,467,793	1,467,793	1,467,793	1,467,793	1,467,793	1,467,793	1,467,793	1,467,793	1,467,790	0	0	
05	Zacapoaxtla	192	192	1192	Tuzamapan de Galeana	11,892,384	1,189,238	1,189,238	1,189,238	1,189,238	1,189,238	1,189,238	1,189,238	1,189,238	1,189,242	0	0	
22	Tepeaca	193	193	1193	Tzicatlacoyan	11,260,911	1,126,091	1,126,091	1,126,091	1,126,091	1,126,091	1,126,091	1,126,091	1,126,091	1,126,092	0	0	
01	Xicotepec	194	194	1194	Venustiano Carranza	22,350,620	2,235,062	2,235,062	2,235,062	2,235,062	2,235,062	2,235,062	2,235,062	2,235,062	2,235,062	0	0	
14	Sierra Negra	195	195	1195	Vicente Guerrero	86,554,246	8,655,425	8,655,425	8,655,425	8,655,425	8,655,425	8,655,425	8,655,425	8,655,425	8,655,421	0	0	
17	Acatlán	196	196	1196	Xayacatlán de Bravo	3,722,440	372,244	372,244	372,244	372,244	372,244	372,244	372,244	372,244	372,244	0	0	
01	Xicotepec	197	197	1197	Xicotepec	64,405,363	6,440,536	6,440,536	6,440,536	6,440,536	6,440,536	6,440,536	6,440,536	6,440,536	6,440,539	0	0	
16	Chiautla	198	198	1198	Xicotlán	3,713,580	371,358	371,358	371,358	371,358	371,358	371,358	371,358	371,358	371,358	0	0	
06	Teziutlán	199	199	1199	Xiutetelco	69,832,280	6,983,228	6,983,228	6,983,228	6,983,228	6,983,228	6,983,228	6,983,228	6,983,228	6,983,228	6,983,228	0	0
05	Zacapoaxtla	200	200	1200	Xochiapulco	8,837,995	883,800	883,800	883,800	883,800	883,800	883,800	883,800	883,800	883,795	0	0	
15	Izúcar De Matamoros	201	201	1201	Xochiltepec	4,725,327	472,533	472,533	472,533	472,533	472,533	472,533	472,533	472,533	472,530	0	0	
04	Huehuetla	202	202	1202	Xochitlán de Vicente Suárez	27,501,579	2,750,158	2,750,158	2,750,158	2,750,158	2,750,158	2,750,158	2,750,158	2,750,158	2,750,157	0	0	
12	Tecamachalco	203	203	1203	Xochitlán Todos Santos	14,108,141	1,410,814	1,410,814	1,410,814	1,410,814	1,410,814	1,410,814	1,410,814	1,410,814	1,410,815	0	0	
06	Teziutlán	204	204	1204	Yaonáhuac	10,398,556	1,039,856	1,039,856	1,039,856	1,039,856	1,039,856	1,039,856	1,039,856	1,039,856	1,039,852	0	0	
12	Tecamachalco	205	205	1205	Yehualtepec	21,032,697	2,103,270	2,103,270	2,103,270	2,103,270	2,103,270	2,103,270	2,103,270	2,103,270	2,103,267	0	0	
18	Tepeji De Rodríguez	206	206	1206	Zacapala	8,294,866	829,487	829,487	829,487	829,487	829,487	829,487	829,487	829,487	829,483	0	0	
05	Zacapoaxtla	207	207	1207	Zacapoaxtla	77,353,346	7,735,334	7,735,334	7,735,334	7,735,334	7,735,334	7,735,334	7,735,334	7,735,334	7,735,340	0	0	
03	Zacatlán	208	208	1208	Zacatlán	75,344,193	7,534,418	7,534,418	7,534,418	7,534,418	7,534,418	7,534,418	7,534,418	7,534,418	7,534,431	0	0	
13	Tehuacán	209	209	1209	Zapotitlán	10,910,754	1,091,074	1,091,074	1,091,074	1,091,074	1,091,074	1,091,074	1,091,074	1,091,074	1,091,088	0	0	
04	Huehuetla	210	210	1210	Zapotitlán de Méndez	11,439,830	1,143,982	1,143,982	1,143,982	1,143,982	1,143,982	1,143,982	1,143,982	1,143,982	1,143,992	0	0	
05	Zacapoaxtla	211	211	1211	Zaragoza	8,722,805	872,280	872,280	872,280	872,280	872,280	872,280	872,280	872,280	872,285	0	0	
05	Zacapoaxtla	212	212	1212	Zautla	32,404,816	3,240,481	3,240,481	3,240,481	3,240,481	3,240,481	3,240,481	3,240,481	3,240,481	3,240,487	0	0	
01	Xicotepec	213	213	1213	Zihuateutla	22,377,882	2,237,787	2,237,787	2,237,787	2,237,787	2,237,787	2,237,787	2,237,787	2,237,787	2,237,799	0	0	
13	Tehuacán	214	214	1214	Zinacatepec	15,724,540	1,572,453	1,572,453	1,572,453	1,572,453	1,572,453	1,572,453	1,572,453	1,572,453	1,572,463	0	0	
04	Huehuetla	215	215	1215	Zongozotla	10,396,454	1,039,644	1,039,644	1,039,644	1,039,644	1,039,644	1,039,644	1,039,644	1,039,644	1,039,658	0	0	
05	Zacapoaxtla	216	216	1216	Zoquiapan	7,491,751	749,174	749,174	749,174	749,174	749,174	749,174	749,174	749,174	749,185	0	0	
14	Sierra Negra	217	217	1217	Zoquitlán	79,647,882	7,964,787	7,964,787	7,964,787	7,964,787	7,964,787	7,964,787	7,964,787	7,964,787	7,964,799	0	0	

Nota: La suma de los parciales puede no coincidir con el total debido al redondeo.

b) Estimación del Fondo de Aportaciones para el Fortalecimiento de los Municipios y las Demarcaciones Territoriales del Distrito Federal (FORTAMUN D.F.)

Región	Catálogo de Municipio	Cve Mpal.	Clave Programa Presupuestario	Municipio	Anual	Enero	Febrero	Marzo	Abril	Mayo	Junio	Julio	Agosto	Septiembre	Octubre	Noviembre	Diciembre	
Total					4,365,518,859	363,793,238	363,793,238	363,793,238	363,793,238	363,793,238	363,793,238	363,793,238	363,793,238	363,793,238	363,793,238	363,793,238	363,793,238	363,793,238
22	Tepeaca	1	1	1001	Acajete	46,032,364	3,836,030	3,836,030	3,836,030	3,836,030	3,836,030	3,836,030	3,836,030	3,836,030	3,836,030	3,836,030	3,836,030	
06	Teziutlán	2	2	1002	Acateno	4,636,237	536,353	536,353	536,353	536,353	536,353	536,353	536,353	536,353	536,353	536,353	536,353	
17	Acatlán	3	3	1003	Acatlán	25,309,025	2,109,085	2,109,085	2,109,085	2,109,085	2,109,085	2,109,085	2,109,085	2,109,085	2,109,085	2,109,085	2,109,085	
10	Acatzingo	4	4	1004	Acatzingo	41,806,881	3,483,907	3,483,907	3,483,907	3,483,907	3,483,907	3,483,907	3,483,907	3,483,907	3,483,907	3,483,907	3,483,907	
19	Atlixco	5	5	1005	Actopan	2,115,219	176,268	176,268	176,268	176,268	176,268	176,268	176,268	176,268	176,268	176,268	176,268	
03	Zacatlán	6	6	1006	Ahuacatlán	11,065,799	922,150	922,150	922,150	922,150	922,150	922,150	922,150	922,150	922,150	922,150	922,149	
15	Izúcar De Matamoros	7	7	1007	Ahuatlán	2,254,629	187,886	187,886	187,886	187,886	187,886	187,886	187,886	187,886	187,886	187,886	187,883	
02	Huachinango	8	8	1008	Ahuazotepec	7,974,707	664,559	664,559	664,559	664,559	664,559	664,559	664,559	664,559	664,559	664,559	664,558	
17	Acatlán	9	9	1009	Ahuahuatlán	1,275,925	106,327	106,327	106,327	106,327	106,327	106,327	106,327	106,327	106,327	106,327	106,328	
14	Sierra Negra	10	10	1010	Ajalpan	46,602,745	3,883,562	3,883,562	3,883,562	3,883,562	3,883,562	3,883,562	3,883,562	3,883,562	3,883,562	3,883,562	3,883,563	
16	Chiautla	11	11	1011	Albino Zertuche	1,266,725	105,560	105,560	105,560	105,560	105,560	105,560	105,560	105,560	105,560	105,560	105,565	
11	Ciudad Serdán	12	12	1012	Aljojuca	4,614,701	384,558	384,558	384,558	384,558	384,558	384,558	384,558	384,558	384,558	384,558	384,563	
13	Tehuacán	13	13	1013	Altepeji	14,931,787	1,244,316	1,244,316	1,244,316	1,244,316	1,244,316	1,244,316	1,244,316	1,244,316	1,244,316	1,244,316	1,244,311	
03	Zacatlán	14	14	1014	Amixtlán	3,419,450	284,954	284,954	284,954	284,954	284,954	284,954	284,954	284,954	284,954	284,954	284,956	
Área Metropolitana De La Ciudad De Puebla																		
21	Metropolitana De La Ciudad De Puebla	15	15	1015	Amozoc	82,969,784	6,914,149	6,914,149	6,914,149	6,914,149	6,914,149	6,914,149	6,914,149	6,914,149	6,914,149	6,914,149	6,914,145	
07	Chignahuapan	16	16	1016	Aquixtla	6,204,830	517,069	517,069	517,069	517,069	517,069	517,069	517,069	517,069	517,069	517,069	517,071	
06	Teziutlán	17	17	1017	Atempán	20,031,240	1,669,270	1,669,270	1,669,270	1,669,270	1,669,270	1,669,270	1,669,270	1,669,270	1,669,270	1,669,270	1,669,270	
18	Tepeji De Rodriguez	18	18	1018	Atexcal	2,603,509	216,959	216,959	216,959	216,959	216,959	216,959	216,959	216,959	216,959	216,959	216,960	
19	Atlixco	19	19	1019	Atlixco	95,085,054	7,923,755	7,923,755	7,923,755	7,923,755	7,923,755	7,923,755	7,923,755	7,923,755	7,923,755	7,923,755	7,923,749	
22	Tepeaca	20	20	1020	Atoyatempan	4,981,273	415,106	415,106	415,106	415,106	415,106	415,106	415,106	415,106	415,106	415,106	415,107	
15	Izúcar De Matamoros	21	21	1021	Atzala	938,367	78,197	78,197	78,197	78,197	78,197	78,197	78,197	78,197	78,197	78,197	78,200	
19	Atlixco	22	22	1022	Atzitzihuacán	8,654,775	721,231	721,231	721,231	721,231	721,231	721,231	721,231	721,231	721,231	721,231	721,234	
11	Ciudad Serdán	23	23	1023	Atzitzintla	6,612,446	551,037	551,037	551,037	551,037	551,037	551,037	551,037	551,037	551,037	551,037	551,039	
17	Acatlán	24	24	1024	Axutla	638,316	53,193	53,193	53,193	53,193	53,193	53,193	53,193	53,193	53,193	53,193	53,193	
06	Teziutlán	25	25	1025	Ayototxo de Guerrero	6,056,220	504,685	504,685	504,685	504,685	504,685	504,685	504,685	504,685	504,685	504,685	504,685	
20	San Martín Texmelucan	26	26	1026	Calpan	10,218,721	851,560	851,560	851,560	851,560	851,560	851,560	851,560	851,560	851,560	851,560	851,561	
13	Tehuacán	27	27	1027	Caltepec	2,749,996	229,166	229,166	229,166	229,166	229,166	229,166	229,166	229,166	229,166	229,166	229,170	
03	Zacatlán	28	28	1028	Camocuautla	1,856,920	154,743	154,743	154,743	154,743	154,743	154,743	154,743	154,743	154,743	154,743	154,747	
04	Huehuetla	29	29	1029	Caxhuacán	2,573,787	214,482	214,482	214,482	214,482	214,482	214,482	214,482	214,482	214,482	214,482	214,485	
03	Zacatlán	30	30	1030	Coatepec	534,997	44,583	44,583	44,583	44,583	44,583	44,583	44,583	44,583	44,583	44,583	44,584	
18	Tepeji De Rodriguez	31	31	1031	Coatzaco	2,088,327	174,027	174,027	174,027	174,027	174,027	174,027	174,027	174,027	174,027	174,027	174,030	
16	Chiautla	32	32	1032	Cohetzala	975,874	81,323	81,323	81,323	81,323	81,323	81,323	81,323	81,323	81,323	81,323	81,321	
19	Atlixco	33	33	1033	Cohuecan	3,456,956	288,080	288,080	288,080	288,080	288,080	288,080	288,080	288,080	288,080	288,080	288,076	
Área Metropolitana De La Ciudad De Puebla																		
21	Metropolitana De La Ciudad De Puebla	34	34	1034	Coronango	28,978,282	2,414,857	2,414,857	2,414,857	2,414,857	2,414,857	2,414,857	2,414,857	2,414,857	2,414,857	2,414,857	2,414,855	
13	Tehuacán	35	35	1035	Coxcatlán	14,478,172	1,206,514	1,206,514	1,206,514	1,206,514	1,206,514	1,206,514	1,206,514	1,206,514	1,206,514	1,206,514	1,206,518	
14	Sierra Negra	36	36	1036	Coyomeapan	9,866,302	822,192	822,192	822,192	822,192	822,192	822,192	822,192	822,192	822,192	822,192	822,190	
18	Tepeji De Rodriguez	37	37	1037	Coyotepec	1,571,730	130,978	130,978	130,978	130,978	130,978	130,978	130,978	130,978	130,978	130,978	130,972	
10	Acatzingo	38	38	1038	Cuapixtla de Madero	7,148,151	595,679	595,679	595,679	595,679	595,679	595,679	595,679	595,679	595,679	595,679	595,682	
07	Chignahuapan	39	39	1039	Cuatempán	6,607,493	550,624	550,624	550,624	550,624	550,624	550,624	550,624	550,624	550,624	550,624	550,629	
22	Tepeaca	40	40	1040	Cuatuhacán	7,203,349	600,279	600,279	600,279	600,279	600,279	600,279	600,279	600,279	600,279	600,279	600,280	
Área Metropolitana De La Ciudad De Puebla																		
21	Metropolitana De La Ciudad De Puebla	41	41	1041	Cuatlancingo	79,418,001	6,618,167	6,618,167	6,618,167	6,618,167	6,618,167	6,618,167	6,618,167	6,618,167	6,618,167	6,618,167	6,618,164	
18	Tepeji De Rodriguez	42	42	1042	Cuayuca de Andrade	2,238,353	186,529	186,529	186,529	186,529	186,529	186,529	186,529	186,529	186,529	186,529	186,534	
05	Zacapoxtla	43	43	1043	Cuetzalan del Progreso	33,956,016	2,829,668	2,829,668	2,829,668	2,829,668	2,829,668	2,829,668	2,829,668	2,829,668	2,829,668	2,829,668	2,829,668	
08	Libres	44	44	1044	Cuyoaco	11,113,213	926,101	926,101	926,101	926,101	926,101	926,101	926,101	926,101	926,101	926,101	926,102	

Región	Catálogo de Municipio	Cve Mpal.	Clave Programa Presupuestario	Municipio	Anual	Enero	Febrero	Marzo	Abril	Mayo	Junio	Julio	Agosto	Septiembre	Octubre	Noviembre	Diciembre
18	Tepexi De Rodríguez	92	92	1092	Juan N. Méndez	3,674,210	306,184	306,184	306,184	306,184	306,184	306,184	306,184	306,184	306,184	306,184	306,186
09	Quimixtlán	93	93	1093	Lafragua	5,531,838	460,987	460,987	460,987	460,987	460,987	460,987	460,987	460,987	460,987	460,987	460,981
08	Libres	94	94	1094	Libres	23,907,843	1,992,320	1,992,320	1,992,320	1,992,320	1,992,320	1,992,320	1,992,320	1,992,320	1,992,320	1,992,320	1,992,323
18	Tepexi De Rodríguez	95	95	1095	La Magdalena Tlatlauquitepec	331,896	27,658	27,658	27,658	27,658	27,658	27,658	27,658	27,658	27,658	27,658	27,658
08	Libres	96	96	1096	Mazapiltepec de Juárez	1,999,869	166,656	166,656	166,656	166,656	166,656	166,656	166,656	166,656	166,656	166,656	166,653
22	Tepeaca	97	97	1097	Mixtla	1,650,989	137,582	137,582	137,582	137,582	137,582	137,582	137,582	137,582	137,582	137,582	137,587
18	Tepexi De Rodríguez	98	98	1098	Molcaxac	4,495,105	374,592	374,592	374,592	374,592	374,592	374,592	374,592	374,592	374,592	374,592	374,593
11	Ciudad Serdán	99	99	1099	Cañada Morelos	13,568,819	1,130,735	1,130,735	1,130,735	1,130,735	1,130,735	1,130,735	1,130,735	1,130,735	1,130,735	1,130,735	1,130,734
01	Xicotepec	100	100	1100	Naupan	7,058,277	588,190	588,190	588,190	588,190	588,190	588,190	588,190	588,190	588,190	588,190	588,187
05	Zacapoaxtla	101	101	1101	Nauzontla	2,331,057	194,255	194,255	194,255	194,255	194,255	194,255	194,255	194,255	194,255	194,255	194,252
20	San Martín Texmelucan	102	102	1102	Nealtican	8,804,801	733,733	733,733	733,733	733,733	733,733	733,733	733,733	733,733	733,733	733,733	733,738
13	Tehuacán	103	103	1103	Nicolás bravo	4,429,292	369,108	369,108	369,108	369,108	369,108	369,108	369,108	369,108	369,108	369,108	369,104
08	Libres	104	104	1104	Nopalucan	21,830,131	1,819,178	1,819,178	1,819,178	1,819,178	1,819,178	1,819,178	1,819,178	1,819,178	1,819,178	1,819,178	1,819,173
08	Libres	105	105	1105	Ocoatepec	3,350,806	279,234	279,234	279,234	279,234	279,234	279,234	279,234	279,234	279,234	279,234	279,232
21	Área Metropolitana De La Ciudad De Puebla	106	106	1106	Ocoyucan	19,970,381	1,664,198	1,664,198	1,664,198	1,664,198	1,664,198	1,664,198	1,664,198	1,664,198	1,664,198	1,664,198	1,664,203
04	Huehuetla	107	107	1107	Olmiltla	8,150,208	679,184	679,184	679,184	679,184	679,184	679,184	679,184	679,184	679,184	679,184	679,184
08	Libres	108	108	1108	Oriental	12,907,150	1,075,596	1,075,596	1,075,596	1,075,596	1,075,596	1,075,596	1,075,596	1,075,596	1,075,596	1,075,596	1,075,594
01	Xicotepec	109	109	1109	Pahuatlán	15,570,103	1,297,509	1,297,509	1,297,509	1,297,509	1,297,509	1,297,509	1,297,509	1,297,509	1,297,509	1,297,509	1,297,504
11	Ciudad Serdán	110	110	1110	Palmar de Bravo	32,717,598	2,726,467	2,726,467	2,726,467	2,726,467	2,726,467	2,726,467	2,726,467	2,726,467	2,726,467	2,726,467	2,726,461
01	Xicotepec	111	111	1111	Pantepec	12,810,200	1,067,517	1,067,517	1,067,517	1,067,517	1,067,517	1,067,517	1,067,517	1,067,517	1,067,517	1,067,517	1,067,513
17	Acatlán	112	112	1112	Petalingo	6,809,886	567,491	567,491	567,491	567,491	567,491	567,491	567,491	567,491	567,491	567,491	567,485
17	Acatlán	113	113	1113	Piaxtla	3,058,540	254,878	254,878	254,878	254,878	254,878	254,878	254,878	254,878	254,878	254,878	254,882
21	Área Metropolitana De La Ciudad De Puebla	114	114	1114	Puebla	1,115,467,483	92,955,624	92,955,624	92,955,624	92,955,624	92,955,624	92,955,624	92,955,624	92,955,624	92,955,624	92,955,624	92,955,619
10	Acatzingo	115	115	1115	Quecholac	36,064,158	3,005,347	3,005,347	3,005,347	3,005,347	3,005,347	3,005,347	3,005,347	3,005,347	3,005,347	3,005,347	3,005,341
09	Quimixtlán	116	116	1116	Quimixtlán	15,664,931	1,305,411	1,305,411	1,305,411	1,305,411	1,305,411	1,305,411	1,305,411	1,305,411	1,305,411	1,305,411	1,305,410
08	Libres	117	117	1117	Rafael Lara Grajales	10,019,866	834,989	834,989	834,989	834,989	834,989	834,989	834,989	834,989	834,989	834,989	834,987
10	Acatzingo	118	118	1118	Los Reyes de Juárez	19,428,307	1,619,026	1,619,026	1,619,026	1,619,026	1,619,026	1,619,026	1,619,026	1,619,026	1,619,026	1,619,026	1,619,021
21	Área Metropolitana De La Ciudad De Puebla	119	119	1119	San Andrés Cholula	97,155,690	8,096,308	8,096,308	8,096,308	8,096,308	8,096,308	8,096,308	8,096,308	8,096,308	8,096,308	8,096,308	8,096,302
13	Tehuacán	120	120	1120	San Antonio Cañada	3,955,862	329,655	329,655	329,655	329,655	329,655	329,655	329,655	329,655	329,655	329,655	329,657
15	Ízúcar De Matamoros	121	121	1121	San Diego la Mesa Tochimiltzingo	847,786	70,649	70,649	70,649	70,649	70,649	70,649	70,649	70,649	70,649	70,649	70,647
20	San Martín Texmelucan	122	122	1122	San Felipe Teotlalcingo	7,399,373	616,614	616,614	616,614	616,614	616,614	616,614	616,614	616,614	616,614	616,614	616,619
03	Zacatlán	123	123	1123	San Felipe Tepatlán	2,716,028	226,336	226,336	226,336	226,336	226,336	226,336	226,336	226,336	226,336	226,336	226,332
13	Tehuacán	124	124	1124	San Gabriel Chilac	11,154,965	929,580	929,580	929,580	929,580	929,580	929,580	929,580	929,580	929,580	929,580	929,585
21	Área Metropolitana De La Ciudad De Puebla	125	125	1125	San Gregorio Atzompa	6,342,117	528,510	528,510	528,510	528,510	528,510	528,510	528,510	528,510	528,510	528,510	528,507
19	Atlixco	126	126	1126	San Jerónimo Tecuampan	4,433,538	369,462	369,462	369,462	369,462	369,462	369,462	369,462	369,462	369,462	369,462	369,456
17	Acatlán	127	127	1127	San Jerónimo Xayacatlán	2,435,084	202,924	202,924	202,924	202,924	202,924	202,924	202,924	202,924	202,924	202,924	202,920
08	Libres	128	128	1128	San José Chiapa	6,151,047	512,587	512,587	512,587	512,587	512,587	512,587	512,587	512,587	512,587	512,587	512,590
13	Tehuacán	129	129	1129	San José Miahuatlán	9,312,198	776,017	776,017	776,017	776,017	776,017	776,017	776,017	776,017	776,017	776,017	776,011
11	Ciudad Serdán	130	130	1130	San Juan Atenco	2,379,179	198,265	198,265	198,265	198,265	198,265	198,265	198,265	198,265	198,265	198,265	198,264
18	Tepexi De Rodríguez	131	131	1131	San Juan Atzompa	605,763	50,480	50,480	50,480	50,480	50,480	50,480	50,480	50,480	50,480	50,480	50,483

Región	Catálogo de Municipio	Cve Mpal.	Clave Programa Presu-puestario	Municipio	Anual	Enero	Febrero	Marzo	Abril	Mayo	Junio	Julio	Agosto	Septiembre	Octubre	Noviembre	Diciembre	
22	Tepeaca	171	171	1171	Tepeyahualco de Cuauhtémoc	2,500,897	208,408	208,408	208,408	208,408	208,408	208,408	208,408	208,408	208,408	208,408	208,409	
07	Chignahuapan	172	172	1172	Tetela de Ocampo	19,913,060	1,659,422	1,659,422	1,659,422	1,659,422	1,659,422	1,659,422	1,659,422	1,659,422	1,659,422	1,659,422	1,659,422	1,659,418
06	Teziutlán	173	173	1173	Tetelas de Ávila Castillo	4,153,301	346,108	346,108	346,108	346,108	346,108	346,108	346,108	346,108	346,108	346,108	346,113	
06	Teziutlán	174	174	1174	Teziutlán	69,061,285	5,755,107	5,755,107	5,755,107	5,755,107	5,755,107	5,755,107	5,755,107	5,755,107	5,755,107	5,755,107	5,755,107	5,755,108
19	Atlixco	175	175	1175	Tianguismanalco	9,046,115	753,843	753,843	753,843	753,843	753,843	753,843	753,843	753,843	753,843	753,843	753,842	
15	Izúcar De Matamoros	176	176	1176	Tilapa	6,048,435	504,036	504,036	504,036	504,036	504,036	504,036	504,036	504,036	504,036	504,036	504,039	
12	Tecamachalco	177	177	1177	Tlacotepec de Benito Juárez	37,158,212	3,096,518	3,096,518	3,096,518	3,096,518	3,096,518	3,096,518	3,096,518	3,096,518	3,096,518	3,096,518	3,096,518	3,096,514
01	Xicotepec	178	178	1178	Tlacuilotepec	11,673,685	972,807	972,807	972,807	972,807	972,807	972,807	972,807	972,807	972,807	972,807	972,808	
09	Quimixtlán	179	179	1179	Tlachichuca	20,489,101	1,707,425	1,707,425	1,707,425	1,707,425	1,707,425	1,707,425	1,707,425	1,707,425	1,707,425	1,707,425	1,707,426	
20	San Martín Texmelucan	180	180	1180	Tlahuapan	28,462,392	2,371,866	2,371,866	2,371,866	2,371,866	2,371,866	2,371,866	2,371,866	2,371,866	2,371,866	2,371,866	2,371,866	
21	Área Metropolitana De La Ciudad De Puebla	181	181	1181	Tlaltenango	5,042,132	420,178	420,178	420,178	420,178	420,178	420,178	420,178	420,178	420,178	420,178	420,174	
22	Tepeaca	182	182	1182	Tlanepantla	3,507,908	292,326	292,326	292,326	292,326	292,326	292,326	292,326	292,326	292,326	292,326	292,322	
02	Huauchinango	183	183	1183	Tlaola	14,140,615	1,178,385	1,178,385	1,178,385	1,178,385	1,178,385	1,178,385	1,178,385	1,178,385	1,178,385	1,178,385	1,178,380	
02	Huauchinango	184	184	1184	Tlapacoya	4,594,886	382,907	382,907	382,907	382,907	382,907	382,907	382,907	382,907	382,907	382,907	382,909	
15	Izúcar De Matamoros	185	185	1185	Tlapanalá	5,975,546	497,962	497,962	497,962	497,962	497,962	497,962	497,962	497,962	497,962	497,962	497,964	
06	Teziutlán	186	186	1186	Tlatlauquitepec	37,858,803	3,154,900	3,154,900	3,154,900	3,154,900	3,154,900	3,154,900	3,154,900	3,154,900	3,154,900	3,154,900	3,154,903	
01	Xicotepec	187	187	1187	Tlaxco	3,782,484	315,207	315,207	315,207	315,207	315,207	315,207	315,207	315,207	315,207	315,207	315,207	
19	Atlixco	188	188	1188	Tochimilco	12,706,880	1,058,907	1,058,907	1,058,907	1,058,907	1,058,907	1,058,907	1,058,907	1,058,907	1,058,907	1,058,907	1,058,903	
12	Tecamachalco	189	189	1189	Tochtepec	15,023,076	1,251,923	1,251,923	1,251,923	1,251,923	1,251,923	1,251,923	1,251,923	1,251,923	1,251,923	1,251,923	1,251,923	
17	Acatlán	190	190	1190	Totoltepec de Guerrero	835,048	69,587	69,587	69,587	69,587	69,587	69,587	69,587	69,587	69,587	69,587	69,591	
17	Acatlán	191	191	1191	Tulcingo	6,475,159	539,597	539,597	539,597	539,597	539,597	539,597	539,597	539,597	539,597	539,597	539,592	
05	Zacapoaxtla	192	192	1192	Tuzamapan de Galeana	4,468,213	372,351	372,351	372,351	372,351	372,351	372,351	372,351	372,351	372,351	372,351	372,352	
22	Tepeaca	193	193	1193	Tzicatlacoyan	5,042,840	420,237	420,237	420,237	420,237	420,237	420,237	420,237	420,237	420,237	420,237	420,233	
01	Xicotepec	194	194	1194	Venustiano Carranza	20,586,052	1,715,504	1,715,504	1,715,504	1,715,504	1,715,504	1,715,504	1,715,504	1,715,504	1,715,504	1,715,504	1,715,508	
14	Sierra Negra	195	195	1195	Vicente Guerrero	17,451,084	1,454,257	1,454,257	1,454,257	1,454,257	1,454,257	1,454,257	1,454,257	1,454,257	1,454,257	1,454,257	1,454,257	
17	Acatlán	196	196	1196	Xayacatlán de Bravo	1,070,701	89,225	89,225	89,225	89,225	89,225	89,225	89,225	89,225	89,225	89,225	89,226	
01	Xicotepec	197	197	1197	Xicotepec	57,643,067	4,803,589	4,803,589	4,803,589	4,803,589	4,803,589	4,803,589	4,803,589	4,803,589	4,803,589	4,803,589	4,803,588	
16	Chiautla	198	198	1198	Xicotlán	832,925	69,410	69,410	69,410	69,410	69,410	69,410	69,410	69,410	69,410	69,410	69,415	
06	Teziutlán	199	199	1199	Xiutteleco	28,277,691	2,356,474	2,356,474	2,356,474	2,356,474	2,356,474	2,356,474	2,356,474	2,356,474	2,356,474	2,356,474	2,356,477	
05	Zacapoaxtla	200	200	1200	Xochiapulco	2,375,640	197,970	197,970	197,970	197,970	197,970	197,970	197,970	197,970	197,970	197,970	197,970	
15	Izúcar De Matamoros	201	201	1201	Xochiltepec	2,336,011	194,668	194,668	194,668	194,668	194,668	194,668	194,668	194,668	194,668	194,668	194,663	
04	Huehuetla	202	202	1202	Xochitlán de Vicente Suárez	9,015,686	751,307	751,307	751,307	751,307	751,307	751,307	751,307	751,307	751,307	751,307	751,309	
12	Tecamachalco	203	203	1203	Xochitlán Todos Santos	4,483,782	373,649	373,649	373,649	373,649	373,649	373,649	373,649	373,649	373,649	373,649	373,643	
06	Teziutlán	204	204	1204	Yaonáhuac	5,621,004	468,417	468,417	468,417	468,417	468,417	468,417	468,417	468,417	468,417	468,417	468,417	
12	Tecamachalco	205	205	1205	Yehualtepec	17,732,028	1,477,669	1,477,669	1,477,669	1,477,669	1,477,669	1,477,669	1,477,669	1,477,669	1,477,669	1,477,669	1,477,669	
18	Tepexi De Rodríguez	206	206	1206	Zacapala	3,110,907	259,242	259,242	259,242	259,242	259,242	259,242	259,242	259,242	259,242	259,242	259,245	
05	Zacapoaxtla	207	207	1207	Zacapoaxtla	39,133,313	3,261,109	3,261,109	3,261,109	3,261,109	3,261,109	3,261,109	3,261,109	3,261,109	3,261,109	3,261,109	3,261,114	
03	Zacatlán	208	208	1208	Zacatlán	58,352,150	4,862,679	4,862,679	4,862,679	4,862,679	4,862,679	4,862,679	4,862,679	4,862,679	4,862,679	4,862,679	4,862,681	
13	Tehuacán	209	209	1209	Zapotitlán	6,011,637	500,970	500,970	500,970	500,970	500,970	500,970	500,970	500,970	500,970	500,970	500,967	
04	Huehuetla	210	210	1210	Zapotitlán de Méndez	3,870,234	322,520	322,520	322,520	322,520	322,520	322,520	322,520	322,520	322,520	322,520	322,514	
05	Zacapoaxtla	211	211	1211	Zaragoza	11,445,109	953,759	953,759	953,759	953,759	953,759	953,759	953,759	953,759	953,759	953,759	953,760	
05	Zacapoaxtla	212	212	1212	Zautla	13,481,068	1,123,422	1,123,422	1,123,422	1,123,422	1,123,422	1,123,422	1,123,422	1,123,422	1,123,422	1,123,422	1,123,427	
01	Xicotepec	213	213	1213	Zihuateutla	9,426,133	785,511	785,511	785,511	785,511	785,511	785,511	785,511	785,511	785,511	785,511	785,513	
13	Tehuacán	214	214	1214	Zinacatepec	11,900,848	991,736	991,736	991,736	991,736	991,736	991,736	991,736	991,736	991,736	991,736	991,752	
04	Huehuetla	215	215	1215	Zongozotla	3,468,988	289,081	289,081	289,081	289,081	289,081	289,081	289,081	289,081	289,081	289,081	289,097	
05	Zacapoaxtla	216	216	1216	Zoquiapan	1,728,125	144,009	144,009	144,009	144,009	144,009	144,009	144,009	144,009	144,009	144,009	144,026	
14	Sierra Negra	217	217	1217	Zoquitlán	12,934,750	1,077,895	1,077,895	1,077,895	1,077,895	1,077,895	1,077,895	1,077,895	1,077,895	1,077,895	1,077,895	1,077,905	

Nota: La suma de los parciales puede no coincidir con el total debido al redondeo.

APÉNDICE DEL APARTADO “A” NOTAS METODOLÓGICAS

1. NOTA METODOLÓGICA PARA LA ELABORACIÓN DE LAS PROYECCIONES DE INGRESOS

Formato 7a) Proyecciones de Ingresos – LDF

Presentación

La Subsecretaría de Ingresos como Unidad Administrativa de la Secretaría de Planeación y Finanzas, elaboró la siguiente nota metodológica relativa a la elaboración de las Proyecciones de Ingresos. Asimismo, y con fundamento en lo dispuesto en el artículo 18, fracción XIV, del Reglamento Interior de la Secretaría de Finanzas y Administración, es atribución de la Dirección de Inteligencia Tributaria, adscrita a la Subsecretaría de Ingresos, integrar el Presupuesto de Ingresos del Estado con base en los objetivos, metas y estrategias de la Administración Pública del Estado.

Derivado del creciente endeudamiento en el que han incurrido los gobiernos subnacionales en los últimos años y en consecuencia del deterioro que han experimentado sus finanzas públicas, se observó un riesgo para ellas ya que podrían comprometer su estabilidad en el futuro. De esa forma, el Ejecutivo Federal aprobó el 17 de marzo de 2016 la “Ley de Disciplina Financiera de las Entidades Federativas y los Municipios (LDFEM)”, misma que fue promulgada por el Poder Ejecutivo el 27 de abril de 2016.

En ese sentido, el objetivo principal de la Ley es crear una regulación en materia de responsabilidad hacendaria y financiera, que permita a los gobiernos subnacionales guiarse bajo ciertos criterios que incentivan una gestión responsable que fomente el crecimiento económico y la estabilidad en las finanzas públicas locales. Así, los objetivos específicos de dicho ordenamiento consisten en promover finanzas públicas locales sostenibles, a través de diversas reglas, el uso responsable de la deuda pública, así como el fortalecimiento de la transparencia, a través de cinco componentes:

- **Reglas de Disciplina Hacendaria y Financiera:** Estas reglas incentivan finanzas públicas sanas en gobiernos subnacionales mediante principios de responsabilidad hacendaria.
- **Sistema de Alertas:** Este sistema alerta cualquier riesgo ante los endeudamientos de las entidades federativas y los municipios y obliga a cumplir con convenios de responsabilidad hacendaria.
- **Contratación de deuda y obligaciones:** Se garantiza que se contrate deuda al menor costo financiero y de manera transparente con fines que tengan beneficios.
- **Deuda Estatal Garantizada:** El Gobierno de la República dará su aval crediticio con el propósito de que los estados y municipios accedan a un financiamiento más barato.
- **Registro Público Único:** El registro sirve para para inscribir y transparentar la los financiamientos y obligaciones.

Es por ello que las proyecciones propuestas en la Ley de Ingresos del Estado de Puebla, para el Ejercicio Fiscal respectivo, se realizan con base a las disposiciones contenidas en la LDFEM, las cuales determinan la programación presupuestaria a implementar y los alcances de la política fiscal establecida por el Gobierno del Estado.

Introducción

La formulación de la iniciativa de Ley de Ingresos para cada ejercicio fiscal, estará a cargo del Ejecutivo Estatal, por conducto de la Secretaría de Planeación y Finanzas, según lo establece la Ley de Presupuesto y Gasto Público del Estado de Puebla en su artículo 19.

Asimismo, el inciso d) de la fracción I del artículo 20 de dicha Ley dispone que la iniciativa de Ley de Ingresos contendrá los elementos que resulten aplicables del artículo 5 de LDFEFM, conforme a las normas que para tal efecto emita el Consejo Nacional de Armonización Contable (CONAC). Además, se estipula que la iniciativa de la Ley de Ingresos deberá incluir proyecciones de finanzas públicas, por un periodo de cinco años adicionales al ejercicio fiscal en cuestión.

Finalmente, los Criterios para la elaboración y presentación homogénea de la información financiera y de los formatos emitidos por el CONAC, publicado en el Diario Oficial de la Federación el 11 de octubre de 2016, en el Anexo 1 de se presenta el Formato 7 a), que se refiere a Proyecciones de Ingresos – LDF. Mientras que en el Anexo 2 se presenta el Instructivo de llenado de los formatos, donde se establece que de forma anual y de acuerdo a las fechas establecidas en cada legislación local se hará la presentación de la iniciativa de Ley de Ingresos.

NOMBRE DE LA ENTIDAD FEDERATIVA / MUNICIPIO (a) Proyecciones de Ingresos - LDF (PESOS) (CIFRAS NOMINALES)						
Concepto (b)	Año en Cuestión (de iniciativa de Ley) (c)	Año 1 (d)	Año 2 (d)	Año 3 (d)	Año 4 (d)	Año 5 (d)
1. Ingresos de Libre Disposición (1=A+B+C+D+E+F+G+H+I+J+K+L) A. Impuestos B. Cuotas y Aportaciones de Seguridad Social C. Contribuciones de Mejoras D. Derechos E. Productos F. Aprovechamientos G. Ingresos por Ventas de Bienes y Servicios H. Participaciones I. Incentivos Derivados de la Colaboración Fiscal J. Transferencias K. Convenios L. Otros Ingresos de Libre Disposición 2. Transferencias Federales Etiquetadas (2=A+B+C+D+E) A. Aportaciones B. Convenios						

NOMBRE DE LA ENTIDAD FEDERATIVA / MUNICIPIO (a)						
Proyecciones de Ingresos - LDF (PESOS) (CIFRAS NOMINALES)						
Concepto (b)	Año en Cuestión (de iniciativa de Ley) (c)	Año 1 (d)	Año 2 (d)	Año 3 (d)	Año 4 (d)	Año 5 (d)
C. Fondos Distintos de Aportaciones D. Transferencias, Subsidios y Subvenciones, y Pensiones y Jubilaciones E. Otras Transferencias Federales Etiquetadas 3. Ingresos Derivados de Financiamientos (3=A) A. Ingresos Derivados de Financiamientos 4. Total de Ingresos Proyectados (4=1+2+3) Datos Informativos 1. Ingresos Derivados de Financiamientos con Fuente de Pago de Recursos de Libre Disposición 2. Ingresos derivados de Financiamientos con Fuente de Pago de Transferencias Federales Etiquetadas 3. Ingresos Derivados de Financiamiento (3 = 1 + 2)						

Metodología

La metodología que se utiliza para estimar los ingresos, es conocida como Método Directo, la cual se encuentra establecida en el Manual sobre Estimaciones Tributarias de la Comisión Económica para América Latina y el Caribe (CEPAL). Dicha metodología se sintetiza en los siguientes pasos:

- Identificar las variables que influyen en la determinación del valor de cada impuesto. (Modelo de proyección).
- Elaborar hipótesis de los valores futuros de variables explicativas (Escenario de proyección).
- Analizar la demanda de los servicios prestados por el Gobierno del Estado.
- Analizar el comportamiento histórico de la recaudación.

La especificación del método directo utilizado para cada una de los ingresos estimados varía según el horizonte temporal requerido:

- **Estimación cierre del ejercicio t.** Este valor debe estimarse ya que se integra como un término de la serie histórica y es la base para la proyección del siguiente año y, en consecuencia, de los periodos t+1, t+2, t+6.

• **Estimación t+1.** Para realizar la estimación para el periodo t+1, se utiliza el Método Directo, que permite la combinación de la teoría económica y la experiencia *práctica*. Únicamente en aquellos casos en que los ingresos observados no presentan un comportamiento regular, la opción utilizada es la extrapolación mecánica.

• **Estimación de los Ingresos t+2, t+3... t+6.** Con la finalidad de realizar el cálculo en el mediano plazo, se utiliza la estimación de cierre para cada ejercicio y la *estimación* del periodo t+1, para complementar las series históricas y proyectar así el dato t+2, para aplicar iterativamente en los periodos t+3, t+4, t+5 y t+6.

Objetivo del Modelo

El modelo busca predecir el comportamiento de los ingresos para el ejercicio fiscal correspondiente, considerando el comportamiento de las principales variables que influyen en su recaudación.

Este modelo de estimación permite combinar la ciencia económica, la experiencia práctica y el sentido común del estimador.

Modelo de Estimación por horizonte temporal

La metodología utiliza los resultados de pruebas econométricas de variables dependientes, para determinar su relación con las variables explicativas, es decir plantea la recaudación de los ingresos como una variable dependiente de variables como el crecimiento económico, la inflación, el empleo y gasto federal.

El modelo de estimación se puede sintetizar de la siguiente manera:

- $\ln y = \alpha + \beta * \ln PIB$ (Método econométrico)
- $y_{j, t+1} = y_{j, t} + VAR(x_1, x_2, x_3, \dots, x_n)$ (Método Directo)

Respecto la estimación de cierre, el modelo para el pronóstico está dado por lo siguiente:

$$Y_{Et} = Y_{n,t} + \min\{Y_{EtC1}, Y_{EtC2}, Y_{EtC3}, \dots\}$$

Donde:

- Y_{Et} : Ingresos estimados para el periodo t
- $Y_{n,t}$: Ingresos observados al mes n del año t
- $Y_{Et(12-n)C1}$: Ingresos estimados para el resto del año t por el método 1.

- $Y_{Et(12-n)C1}$: Ingresos estimados para el resto del año t por el método 2.
- $Y_{Et(12-n)C3}$: Ingresos estimados para el resto del año t por el método 3.

$$Y_{Et(12-n)C1} = Y_{t-1} * \left(\frac{Y_{n,t}}{Y_{n,t-1}} \right)$$

$$Y_{Et(12-n)C2} = Y_{n,t} + Y_{E\text{Calc}t(12-n)}$$

Donde:

- $Y_{E\text{Calc}t(12-n)}$: Ingresos estimados para el periodo (12-n) del año t, según la calendarización de la Ley de Ingresos para el año t.

Por otra parte, en términos generales la estimación, para los periodos t+n, por cada rubro de ingresos, se encuentra definido por la siguiente ecuación:

$$Y_{t+(n+1)} = c + \alpha \text{PIB}_{t+(n+1)} + \varepsilon$$

Donde:

- $Y_{t+(n+1)}$ = Ingresos estimados en el periodo t + (n + 1)
- $\text{PIB}_{t+(n+1)}$ = PIB estimado para el periodo t + (n + 1)

Los cálculos efectuados tienen su fuente de información en los registros financieros de la Secretaría de Planeación y Finanzas del Gobierno del Estado de Puebla, además de incorporar las series estadísticas que proporciona el Instituto Nacional de Estadística y Geografía (INEGI), como son: el Índice de Precios al Consumidor, el Producto Interno Bruto y el Indicador Trimestral de Actividad Económica Estatal (ITAE). Adicionalmente se considerará el promedio de nuevos empleos que informa el Instituto Mexicano del Seguro Social (IMSS).

También, incorpora las estadísticas de asociaciones y empresas privadas, como el reporte mensual de venta de vehículos de la Asociación Mexicana de Distribuidores de Automotores (AMDA), el Indicador Regional de la Actividad Económica que elabora BANAMEX y las proyecciones del Producto Interno Bruto Global del Fondo Monetario Internacional y el Banco Mundial.

El cálculo descrito en esta metodología, se presentará con base en el Clasificador por Rubro de Ingresos (CRI) emitido por el CONAC, el cual establece una desagregación hasta el nivel 2.

Clasificador por Rubro de Ingresos

Concepto	
Ingresos Totales (1+2+3+4+5+6+7+8+9+0)	
1 Impuestos	
11	Impuestos Sobre los Ingresos
12	Impuestos Sobre el Patrimonio
13	Impuestos Sobre la Producción, el Consumo y las Transacciones
14	Impuestos al Comercio Exterior
15	Impuestos Sobre Nóminas y Asimilables
16	Impuestos Ecológicos
17	Accesorios de Impuestos
18	Otros Impuestos
19	Impuestos no Comprendidos en la Ley de Ingresos Vigente, Causados en Ejercicios Fiscales Anteriores Pendientes de Liquidación o Pago
2 Cuotas y Aportaciones de seguridad social	
21	Aportaciones para Fondos de Vivienda
22	Cuotas para la Seguridad Social
23	Cuotas de Ahorro para el Retiro
24	Otras Cuotas y Aportaciones para la Seguridad Social
25	Accesorios de Cuotas y Aportaciones de Seguridad Social
3 Contribuciones de Mejoras	
31	Contribuciones de Mejoras por Obras Públicas
39	Contribuciones de Mejoras no Comprendidas en la Ley de Ingresos Vigente, Causadas en Ejercicios Fiscales Anteriores Pendientes de Liquidación o Pago
4 Derechos	
41	Derechos por el Uso, Goce, Aprovechamiento o Explotación de Bienes de Dominio Público
42	Derechos por Hidrocarburos (Derogado)
43	Derechos por Prestación de Servicios
44	Otros Derechos
45	Accesorios de Derechos
49	Derechos no Comprendidos en la Ley de Ingresos Vigente, Causados en Ejercicios Fiscales Anteriores Pendientes de Liquidación o Pago
5 Productos	
51	Productos
52	Productos de Capital (Derogado)
59	Productos no Comprendidos en la Ley de Ingresos Vigente, Causados en Ejercicios Fiscales Anteriores Pendientes de Liquidación o Pago
6 Aprovechamientos	
61	Aprovechamientos
62	Aprovechamientos Patrimoniales
63	Accesorios de Aprovechamientos

Concepto	
69	Aprovechamientos no Comprendidos en la Ley de Ingresos Vigente, Causados en Ejercicios Fiscales Anteriores Pendientes de Liquidación o Pago
7	Ingresos por Ventas de Bienes, Prestación de Servicios y Otros Ingresos
71	Ingresos por Venta de Bienes y Prestación de Servicios de Instituciones Públicas de Seguridad Social
72	Ingresos por Venta de Bienes y Prestación de Servicios de Empresas Productivas del Estado
73	Ingresos por Venta de Bienes y Prestación de Servicios de Entidades Paraestatales y Fideicomisos No Empresariales y No Financieros
74	Ingresos por Venta de Bienes y Prestación de Servicios de Entidades Paraestatales Empresariales No Financieras con Participación Estatal Mayoritaria
75	Ingresos por Venta de Bienes y Prestación de Servicios de Entidades Paraestatales Empresariales Financieras Monetarias con Participación Estatal Mayoritaria
76	Ingresos por Venta de Bienes y Prestación de Servicios de Entidades Paraestatales Empresariales Financieras No Monetarias con Participación Estatal Mayoritaria
77	Ingresos por Venta de Bienes y Prestación de Servicios de Fideicomisos Financieros Públicos con Participación Estatal Mayoritaria
78	Ingresos por Venta de Bienes y Prestación de Servicios de los Poderes Legislativo y Judicial, y de los Órganos Autónomos
79	Otros Ingresos
8	Participaciones, Aportaciones, Convenios, Incentivos Derivados de la Colaboración Fiscal y Fondos Distintos de Aportaciones
81	Participaciones
82	Aportaciones
83	Convenios
84	Incentivos Derivados de la Colaboración Fiscal
85	Fondos Distintos de Aportaciones
9	Transferencias, Asignaciones, Subsidios y Subvenciones, y Pensiones y Jubilaciones
91	Transferencias y Asignaciones
92	Transferencias al Resto del Sector Público (Derogado)
93	Subsidios y Subvenciones
94	Ayudas Sociales (Derogado)
95	Pensiones y Jubilaciones
96	Transferencias a Fideicomisos, Mandatos y Análogos (Derogado)
97	Transferencias del Fondo Mexicano del Petróleo para la Estabilización y el Desarrollo
0	Ingresos derivados de financiamientos
01	Endeudamiento Interno
02	Endeudamiento Externo
03	Financiamiento Interno

Fuente: CONAC, Clasificador por Rubro de Ingresos.

No obstante, lo anterior, de acuerdo con las mejores prácticas de transparencia, rendición de cuentas y disponibilidad de la información, en el artículo 1 de la Iniciativa de Ley de Ingresos, la estimación de ingresos se desagrega hasta los niveles 4 o 5.

Bibliografía

- Greene, W.H. (2003), *Econometric Analysis*. Prentice Hall.
- Gujarati, Damodar N. (2007), *Econometría*. Cuarta edición. McGrawHill.
- Martín, Fernando R (2009), *La economía de los Ingresos Tributarios. Un Manual de Estimaciones Tributarias*, Instituto Latinoamericano y del Caribe de Planificación Económica y Social (ILPES), CEPAL.
- Varian, Hal R. (2015), *Microeconomía intermedia*. Novena edición.
- Wackerly, D.D., Mendenhall, W., and Scheaffer, R.L. (2010), *Estadística Matemática con Aplicaciones*. Séptima edición. CENGAGE Learning.

2. NOTA METODOLÓGICA PARA LA ELABORACIÓN DE LAS PROYECCIONES DE EGRESOS

Formato 7b) Proyecciones de Egresos – LDF

Metodología

Para realizar las proyecciones de egresos en el periodo 2020-2025, se recurrió a la metodología del modelo de series de tiempo propuesto por Box & Jenkins, adicionado de variables exógenas, mejor conocido como modelo ARMAX.

Uno de los objetivos de este modelo es simular los valores y pronósticos de la serie temporal analizada. A diferencia del tradicional modelo ARIMA (Autorregresivo Integrado de Medias Móviles) el cual corresponde a un modelo de ecuaciones univariadas sin variables exógenas y en el que “los datos hablan por sí mismos”, el modelo ARMAX se trata de un modelo de ecuaciones multivariadas, donde la incorporación de variables exógenas permite que sean los términos de error de la ecuación los que asuman el proceso estocástico de la serie en cuestión; esto es:

1) Sea la ecuación objetivo:

$$Cap\ i000_t = \alpha + \sum \beta_k * X\ k_{t-s} + e_t$$

Donde:

- Cap. i000_t {
- 1000 si es Servicios Personales en el periodo t.
 - 2000 si es Materiales y Suministros en el periodo t.
 - 3000 si es Servicios Generales en el periodo t.
 - 4000 si es Transferencias, Asignaciones, Subsidios y Otras Ayudas en el periodo t.
 - 5000 si es Bienes Muebles, Inmuebles e Intangibles en el periodo t.
 - 6000 si es Inversión Pública en el periodo t.
 - 7000 si es Inversiones Financieras y otras Provisiones en el periodo t.
 - 8000 si es Participaciones y Aportaciones en el periodo t.
 - 9000 si es Deuda Pública en el periodo t.

- X_{kt-s} es un vector de variables exógenas incluidas en el modelo en los periodos t-s, donde $s \geq 0$;

$$X_{kt-s} \begin{cases} \text{Índice Nacional de Precios al Consumidor en el periodo t-s.} \\ \text{Producto Interno Bruto Nacional en el periodo t-s.} \\ \text{Índice Trimestral de la Actividad Económica Estatal en el periodo t-s.} \\ \text{Tasa de Interés Interbancaria de Equilibrio a 28 días en el periodo t-s.} \\ \text{Índice de Inversión Fija Bruta en el periodo t-s.} \end{cases}$$

- β_k es un parámetro que pondera el efecto de la variable X_k ;
- α es una constante que explica el valor de la serie, independientemente de los efectos de X_{kt-s} ; y
- e_t es el término de error de la ecuación, al cual se le asignará el patrón ARMA del modelo.

2) Se obtienen los términos de error como:

$$e_t = \text{Cap } i000_t - \alpha - \sum \beta_k * X_{kt-s}$$

Se corrobora que los términos de error arrojados por la ecuación objetivo sea una serie estacionaria, condición necesaria para llevar a cabo el modelo. Este procedimiento se realiza graficando la serie (Gráfico 1), observando el patrón que sigue en el tiempo.

Gráfico 1): Términos de Error de la Ecuación Objetivo Estimada para el PIB

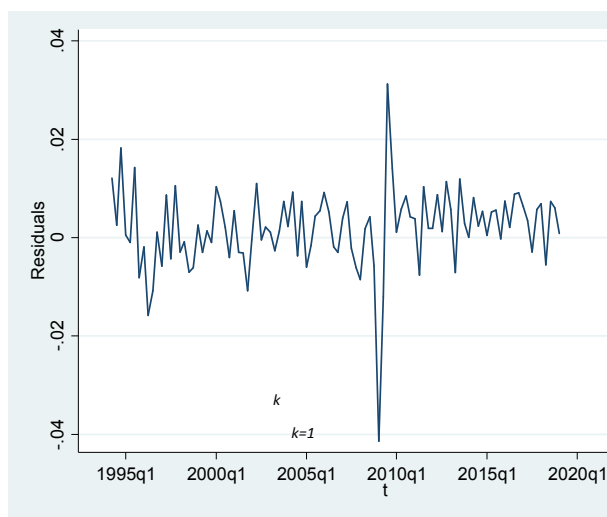

3) Se procede a corroborar con la prueba Dickey-Fuller Aumentada (Prueba de Raíz Unitaria):

Un proceso es estacionario si los ponderadores de rezago tienen un valor menor a uno:

Partiendo de la ecuación de un proceso Autorregresivo de primer orden $e_t = \mu e_{t-1} + u_t$ y restando de ambos lados e_{t-1} , tenemos:

$$\Delta e_t = (\mu - 1)e_{t-1} + u_t$$

Si $|\mu - 1| < 1$ entonces e_t es un proceso estacionario en el tiempo; es decir, con media y varianza constante.

Las hipótesis son las siguientes:

$H_0: |\mu| = 1$ —> No se rechaza la hipótesis nula. (No es estacionario)

$H_1: |\mu| < 1$ —> Se rechaza la hipótesis nula. (Es estacionario)

4) Se obtienen las gráficas de Autocorrelación Parcial (PACF) y Autocorrelación (ACF) para determinar los términos Autorregresivos (AR) y de Medias Móviles (MA) respectivamente, mismas que se presentan en el gráfico 2 y se obtienen mediante las siguientes funciones:

$$PACF = \frac{\text{corr}(e_t, e_{t-k} \mid e_{t-1}, e_{t-2}, \dots, e_{t-k+1})}{\frac{\text{Cov}(e_t - \hat{e}_t, e_{t-k} - \hat{e}_{t-k})}{\sqrt{\text{Var}(e_t - \hat{e}_t)} \sqrt{\text{Var}(e_{t-k} - \hat{e}_{t-k})}}$$

$$ACF = \frac{\text{corr}(e_t, e_{t-k})}{\sqrt{\text{Var}(e_t)} * \sqrt{\text{Var}(e_{t-k})}}$$

Gráfico 2a): Función de Autocorrelación



Gráfico 2b): Función de Autocorrelación Parcial



De las gráficas anteriores, se deduce que la especificación ARMA de los términos de error solo seguiría un término autorregresivo en el sexto rezago, mientras que ninguna de las otras observaciones sobresale de la banda de 95.0 por ciento de confianza para confirmar su significancia estadística.

- 5) Se aplican los criterios de Akaike (AIC) y de Schwartz (SC), donde el valor mínimo determina el número de rezagos óptimos en los términos Autorregresivos a incluir, de acuerdo a las siguientes funciones:

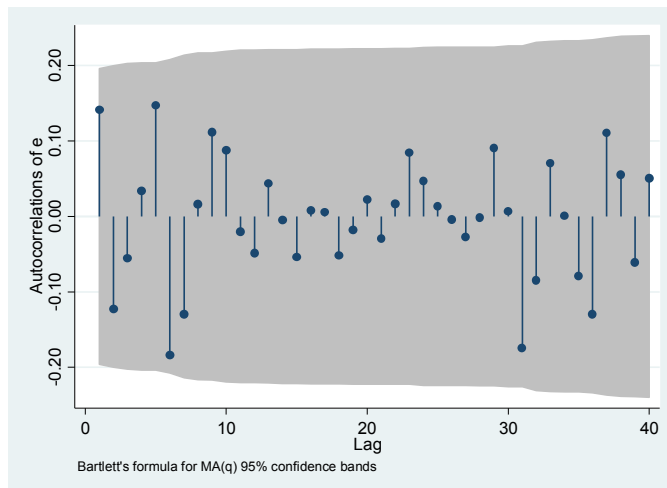
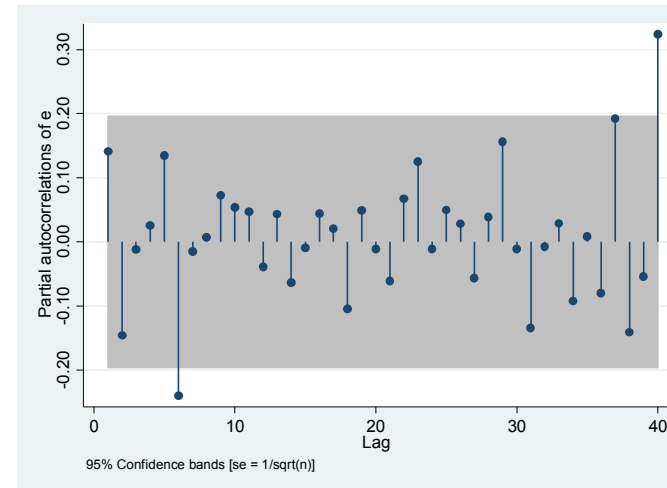
$$\text{Criterio de Akaike: } AIC = \frac{\text{Ln}(SSE)}{T} + \frac{2k}{T} \quad \text{Criterio de Schwartz: } SC = \frac{\text{Ln}(SSE)}{T} + \frac{k \cdot \text{Ln}(T)}{T}$$

Donde:

SSE: Suma de los términos de error de la ecuación elevados al cuadrado.

K: Número de variables, incluyendo el intercepto.

T: Tamaño de la muestra.

- 6) Una vez determinados los componentes AR y MA del modelo, se procede a estimar los parámetros y a pronosticar los términos de error en los periodos $t+1$, $t+2$, ..., $t+s$.

Un ejemplo de pronóstico para un modelo ARMA (1,1); es decir, con un rezago en la variable dependiente (el término de error) y con una media móvil, es el siguiente:

$$e_{t+1} = \mu + \alpha_1 * e_t + \alpha_2 * u_t + u_{t+1}$$

donde u_{t+1} es el componente no determinista o de error en la ecuación, cuyo valor esperado es cero y se asume ser ruido blanco¹.

Por lo tanto:

$$e_{t+1} = \mu + \alpha_1 * e_t + \alpha_2 * u_t$$

$$e_{t+2} = \mu + \alpha_1 * e_{t+1} + \alpha_2 * u_{t+1} + u_{t+2}$$

$$e_{t+2} = \mu + \alpha_1 * (\mu + \alpha_1 * e_t + \alpha_2 * u_t) + \alpha_2 * u_{t+1} + u_{t+2}$$

$$e_{t+2} = \mu(1+\alpha_1) + \alpha_1^2 * e_t + \alpha_1\alpha_2 * u_t$$

¹ El término ruido blanco o "White noise" como se conoce en la literatura, hace referencia a que los términos de error se distribuyen con normalidad y no están correlacionados en el tiempo.

7) Ya que se obtienen los pronósticos de los términos de error en los $t+s$ periodos adelante, estos se incluyen a la regresión objetivo, como a continuación se especifica:

$$Cap. i000_{t+1} = \alpha + \sum \beta_k * X_{kt+p-s} + E_{t+1}$$

$$Cap. i000_{t+2} = \alpha + \sum_{k=1}^{k=1} \beta_k * X_{kt+p-s} + E_{t+2}$$

$$Cap. i000_{t+p} = \alpha + \sum_{k=1} \beta_k * X_{kt+p-s} + E_{t+p}$$

Donde E_{t+p} son los términos de error estimados con la especificación ARMA.

Es fundamental señalar que, para realizar los pronósticos de los $t+s$ periodos adelante de los capítulos de gasto, se necesita información disponible de las variables exógenas a emplear en $t+s$ periodos adelante.

Gráficamente, la proyección de una serie temporal se observa de la siguiente manera:² del lado izquierdo se ofrece una muestra del pronóstico del Índice Trimestral de la Actividad Económica del Estado de Puebla y del lado derecho la proyección del Capítulo 3000 No Etiquetado.

Gráfico 3a): Simulación de los valores del ITAEE De 1993 a 2025



Gráfico 3b): Simulación de los valores del Capítulo 3000 No Etiquetado De 2003 a 2025



² Las proyecciones de egresos se realizaron con el software estadístico STATA 14.

Consideraciones

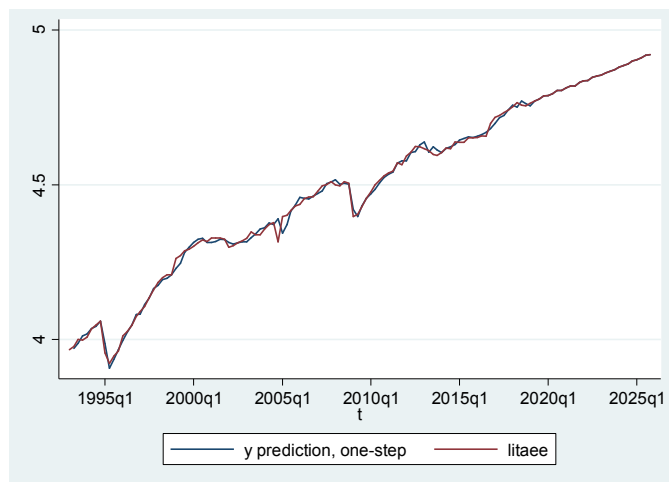
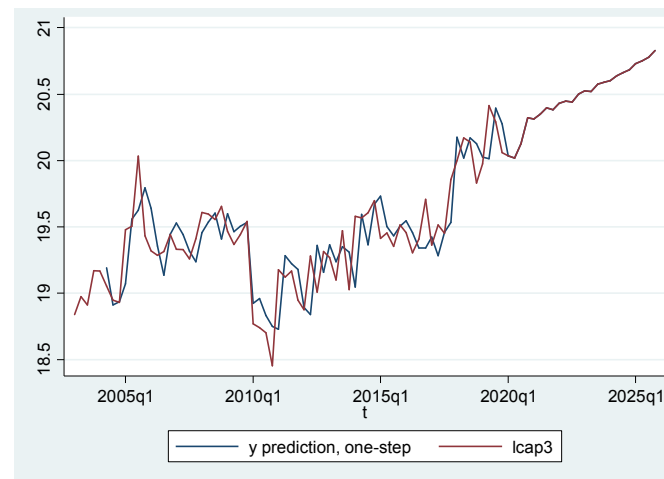
- 1) Dado que la combinación lineal de la variable dependiente y las variables exógenas deben arrojar una serie estacionaria de los términos de error, cuando esto no sucede es necesario recurrir a diferenciar las series y relacionarlas. Esto lleva el nombre de orden de integración de las series.

Así, si la serie del $Cap. i000_t$ es no estacionaria, se procede a tomar su primera diferencia para lograr el comportamiento estable de la variable en el tiempo; esto es³:

$$\Delta Cap. i000_t = Cap. i000_t - Cap. i000_{t-1}$$

Y su segunda diferencia se denota como

$$\Delta_2 Cap. i000_t = \Delta Cap. i000_t - \Delta Cap. i000_{t-1}$$

- 2) Para llevar a cabo el modelo realizado, se dio un tratamiento previo a algunas series, con el fin de remover la estacionalidad de estas.

La estacionalidad se refiere a los comportamientos similares que ocurren en la serie con el paso del tiempo; es decir, fluctuaciones que se repiten en cada mismo periodo para cada año. Gráficamente, una serie de tiempo con componente estacional se observa de la siguiente manera:

**Gráfico 4): Capítulo 1000 No Etiquetado con efecto estacional.
De 2014 a 2019
(Millones de pesos)**

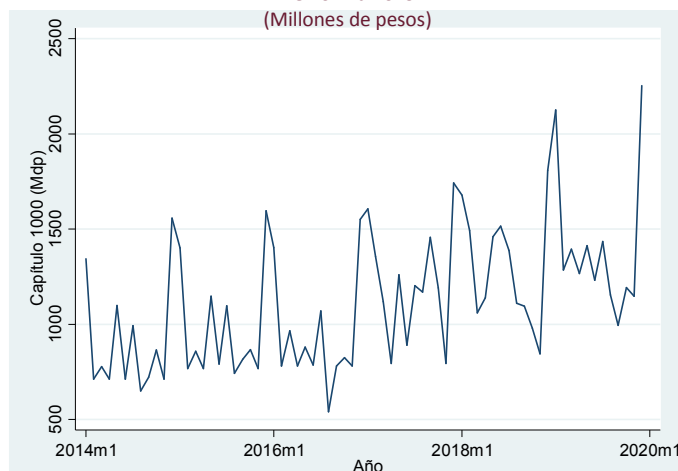

Es ampliamente recomendable trabajar con cifras desestacionalizadas. De lo contrario, es posible que los resultados de los coeficientes asociados a cada ecuación puedan resultar ser no significativos cuando en realidad si lo son, además de mejorar el análisis de la variable.

Para obtener las series ajustadas por estacionalidad se aplicó el método *Census X-12*, mejor conocido como *X-12 ARIMA*, desarrollado por la Oficina del Censo de los Estados Unidos.

³ Para lograr la estacionariedad en las series requeridas, no hubo que diferenciar más que una vez cada variable.

Dicho método toma en consideración la frecuencia de cada día en un mes (lunes, martes, miércoles, etc.), ya que estos pueden influenciar de manera significativa las variables en cuestión.

La ponderación de los días por mes se denota de la siguiente manera:

$$M_t = \frac{N_t}{N_t^*} \exp \sum_{i=1}^6 \beta_i (D_{it} - D_{7i})$$

Donde:

M_t es un factor de ajuste por la frecuencia de los días de la semana

i = 1 corresponde a lunes, *i = 2* corresponde a martes, ...

D_{it} es el número de días *j* en el mes *t*

N_t es el número de días del mes *t*

N_t^{}* es el promedio, sobre cuatro años, de la longitud del mes (30, 31 ó 28.25)

β_i son los parámetros de las ponderaciones diarias.

Este método también toma en consideración el ajuste que se le debe dar a los efectos de la semana santa, ya que esta festividad no se da en el mismo mes para cada año. Dicho factor de ajuste se obtiene de la siguiente manera:

$$E_{ij} = \hat{a} + bX_{ij}(w)$$

Donde:

E_{ij} es el factor de ajuste por la semana santa

a y *b* son parámetros estimados por la regresión

w es el número de días previos a la semana santa

w_{ij} es el número de días de los *w* días antes de la semana santa que caen en el periodo *j*

$X_{ij}(w) = w_{ij} / w - Z_j(w)$

Z_j(w) es el promedio *w_{ij} / w*

Una vez determinados los efectos de calendario y de semana santa, se procede a estimar la serie mediante un modelo ARIMA que ajuste de manera correcta a la serie.

Dado que una serie de tiempo se descompone en sus factores cíclico-tendencia, de estacionalidad y de su componente irregular, para obtener una serie ajustada en su nivel se descontará el factor estacional.

Serie Original = Tendencia-ciclo + Estacional + Irregular

Serie desestacionalizada = Serie Original – Estacional

De este modo, se obtiene la serie desestacionalizada, que gráficamente se observa de la siguiente manera en un ejemplo para el Capítulo 1000 No Etiquetado:

Gráfico 5): Capítulo 1000 No Etiquetado con efecto estacional y desestacionalizado de 2014 a 2019
(Millones de pesos)

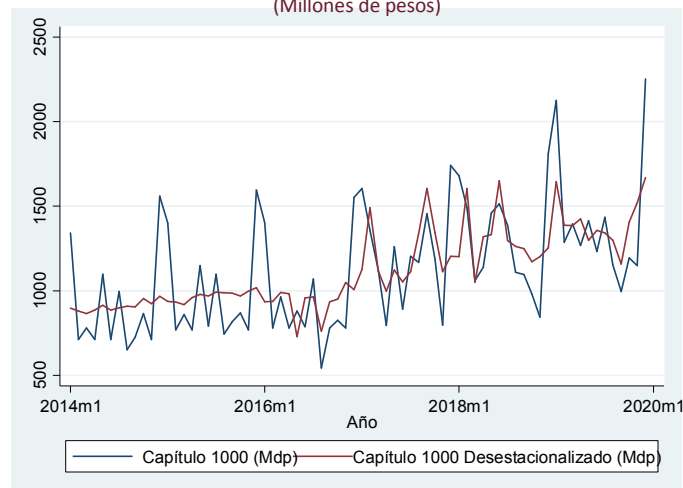

Base de datos

Para realizar las proyecciones, se dispuso de información histórica mensual del año 2003 al 2019 de los capítulos de gasto en su momento contable aprobado, distinguiendo entre gasto etiquetado y no etiquetado. Dicha información fue transformada para obtener una base de datos con frecuencia trimestral, arrojando de esta manera 68 observaciones por cada capítulo; es decir, una base de datos con un total de 1224 observaciones.

Por su parte, también se contó con una base de datos trimestral del año 1993 al segundo trimestre de 2019 para las variables referentes al Índice Nacional de Precios al Consumidor, el Producto Interno Bruto, el Índice Trimestral de la Actividad Económica Estatal y el Índice de Inversión Fija Bruta, información obtenida del Banco de Información Económica del Instituto Nacional de Estadística y Geografía (INEGI). Además, se obtuvieron observaciones de 1995 al segundo trimestre del presente de la Tasa de Interés Interbancaria de Equilibrio a 28 días, obtenidas del Sistema de Información Económica del Banco de México. Con ello, se obtuvo un total de una base de datos con 522 observaciones.

Bibliografía

- Ortiz de Dios, C. (2012). Modelos Econométricos y de Redes Neuronales para predecir la Oferta Maderera en México: ARIMA vs NAR y ARMAX vs NARX (Tesis de Maestría). Universidad Autónoma Metropolitana, Cd. de México.
- Philip H. Franses. (1991). Primary Demand for Beer in the Netherlands: An Application of ARMAX Model Specification. 09-07-2019, de SAGE Publications, Inc. Sitio web: <https://www.jstor.org/stable/3172813>
- Stata Press. (2013). Stata Times-Series Reference Manual Release 13. Texas: Stata Press.
- INEGI. (2013). Metodología del ajuste estacional. 12/07/2019, de Instituto Nacional de Estadística y Geografía Sitio web: http://internet.contenidos.inegi.org.mx/contenidos/Productos/prod_serv/contenidos/espanol/bvinegi/productos/metodologias/ajus_estacional/Metodajustestacional.pdf